

committente



Via Lungotevere Tor di Nona, 1
00186 - Roma

EFFICIENTAMENTO ENERGETICO E MIGLIORAMENTO SISMICO DEL PATRIMONIO DELL'ATER PROVINCIA DI ROMA

Ai sensi dell'Art. 183 comma 15 D.LGS 50/16

PROGETTO DI FATTIBILITA' TECNICA ED ECONOMICA

R.T.I. Costituendo

Mandataria



FREE Energy Saving s.r.l.
via Ufente, 20 - 04100 Latina

Mandanti



Rogedil Servizi s.r.l.

Via Ada Negri, 66 - 00137 ROMA
Tel. 06 82002948 Fax 06 82097772
email: servizi@rogedil.com

LUXMASTER +

LUXMASTER Plus s.r.l.
Piazza Della Repubblica, 24 - 20124 Milano

responsabile di progetto

Ing. Giorgio Saraceno

responsabile coordinamento progetto

Arch. Maurizio Romano

progetto architettonico

Arch. Francesco Maria Azzopardi

LUXMASTER Engineering s.r.l.

Arch. Pietro Domenico Bertucci



progetto strutturale

Ing. Mariella Cosimi

progetto impiantistico

Arch. Francesco Maria Azzopardi

Comune di Ariccia

Documentazione fotografica - Ariccia

anno	n. prog. anno	cod.ciente	categoria	sottocategoria	località	fase	n.	rev.	capitolo	tipologia
20	005	411	ATER	PRR	ARI	F	005	0	A	D
						formato	scala			
						A4	-			

data	rev	disciplina	redatto	controllato	approvato	codice
set-2020	0	architettura	Pias	Bertucci	Saraceno	-



AC1_Vista-d'insieme



AC1_Prospetto-anteriore



AC1_Vista-laterale



AC1_Vista-retro



AC2_Vista-d'insieme



AC2_Prospetto-frontale



AC2_Prospetto-laterale



AC2_Vista-retro



AC3_Vista-d'insieme



AC3_Prospetto-retro



AC4_Vista-d'insieme



AC4_Prospetto-laterale



AC4_Vista-frontale



AC4_Vista-retro



AC5_Vista-d'insieme



AC5_Vista-anteriore



AC5_Vista-retro

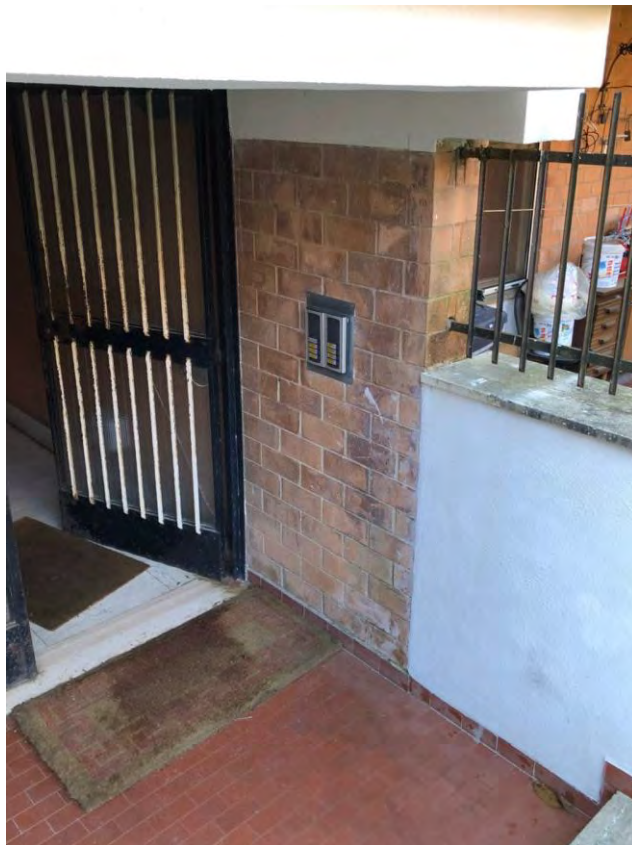

AC5_Ingresso



AC6_Vista-d'insieme



AC6_Prospetto-anteriore



AC6_Prospetto-retro



AC6_Ingresso