

PROGETTO DI FATTIBILITA' TECNICA ED ECONOMICA

R.T.I. Costituendo

Mandataria

responsabile di progetto
Ing. Giorgio Saraceno

responsabile coordinamento progetto
Arch. Maurizio Romano

progetto architettonico
Arch. Francesco Maria Azzopardi

LUXMASTER Engineering s.r.l.
Arch. Pietro Domenico Bertucci

progetto strutturale
Ing. Mariella Cosimi

progetto impiantistico
Arch. Francesco Maria Azzopardi

Mandanti

Rogedi Servizi s.r.l.
Via Asia Negri, 86 - 00137 ROMA
Tel. 06 82002948 Fax 06 82097772
email: servizi@rogedi.com

LUXMASTER +
LUXMASTER Plus s.r.l.
Piazza Della Repubblica, 24 - 20124 Milano

Comune di Ariccia

Tipo AC5 - Progetto - Prospetti e sezioni

anno	n. prog. anno	cod. cliente	categoria	sottocategoria	localita	fase	n.	rev.	capitolo	tipologia
20	005	411	ATER	PRR	ARI	F	025	0	A	D

data	rev.	disegnata	redatto	controllato	approvato	codice
set-2020	0	architettura	Pias	Romano	Saraceno	-

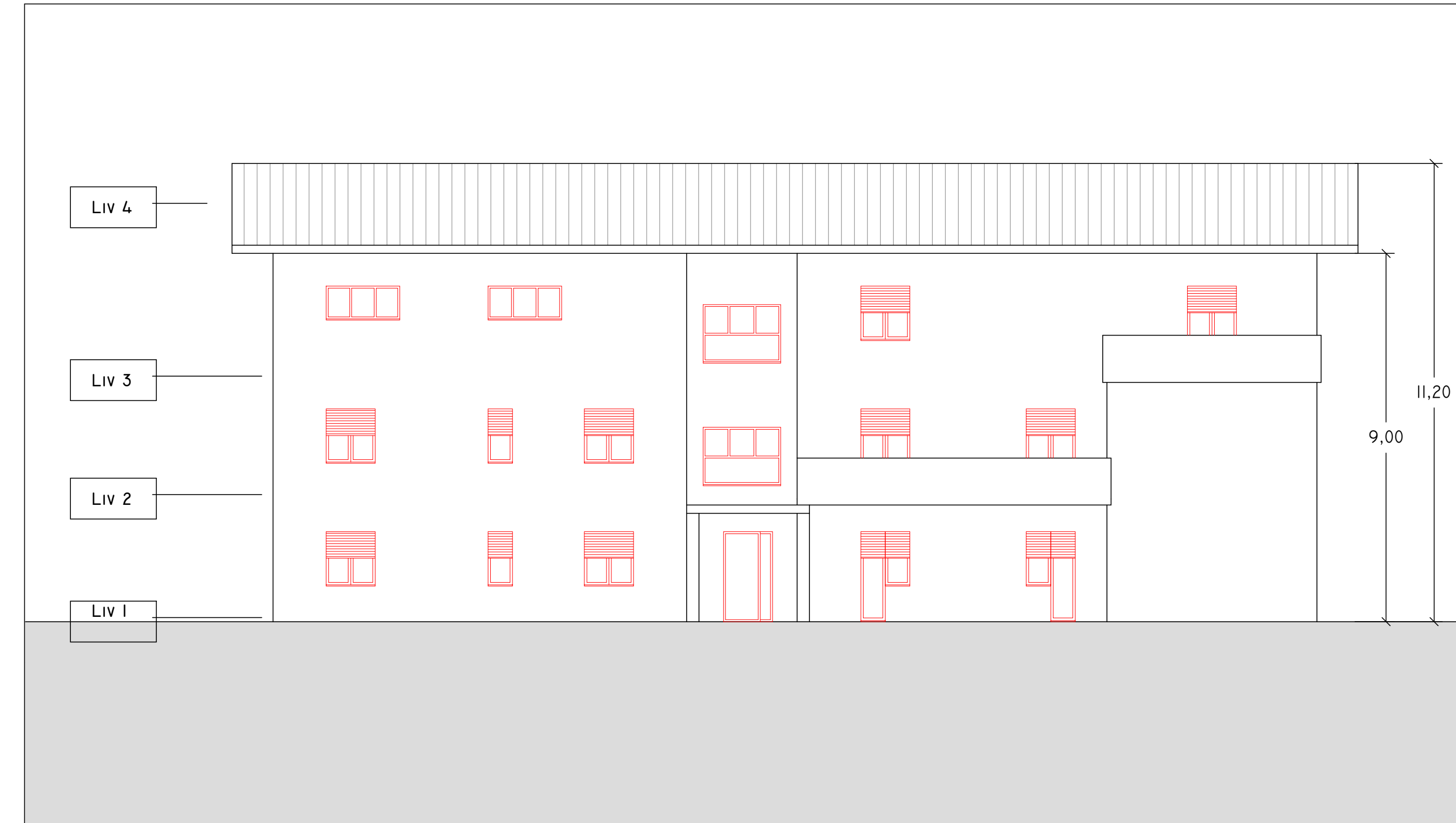

NORD
I : 100

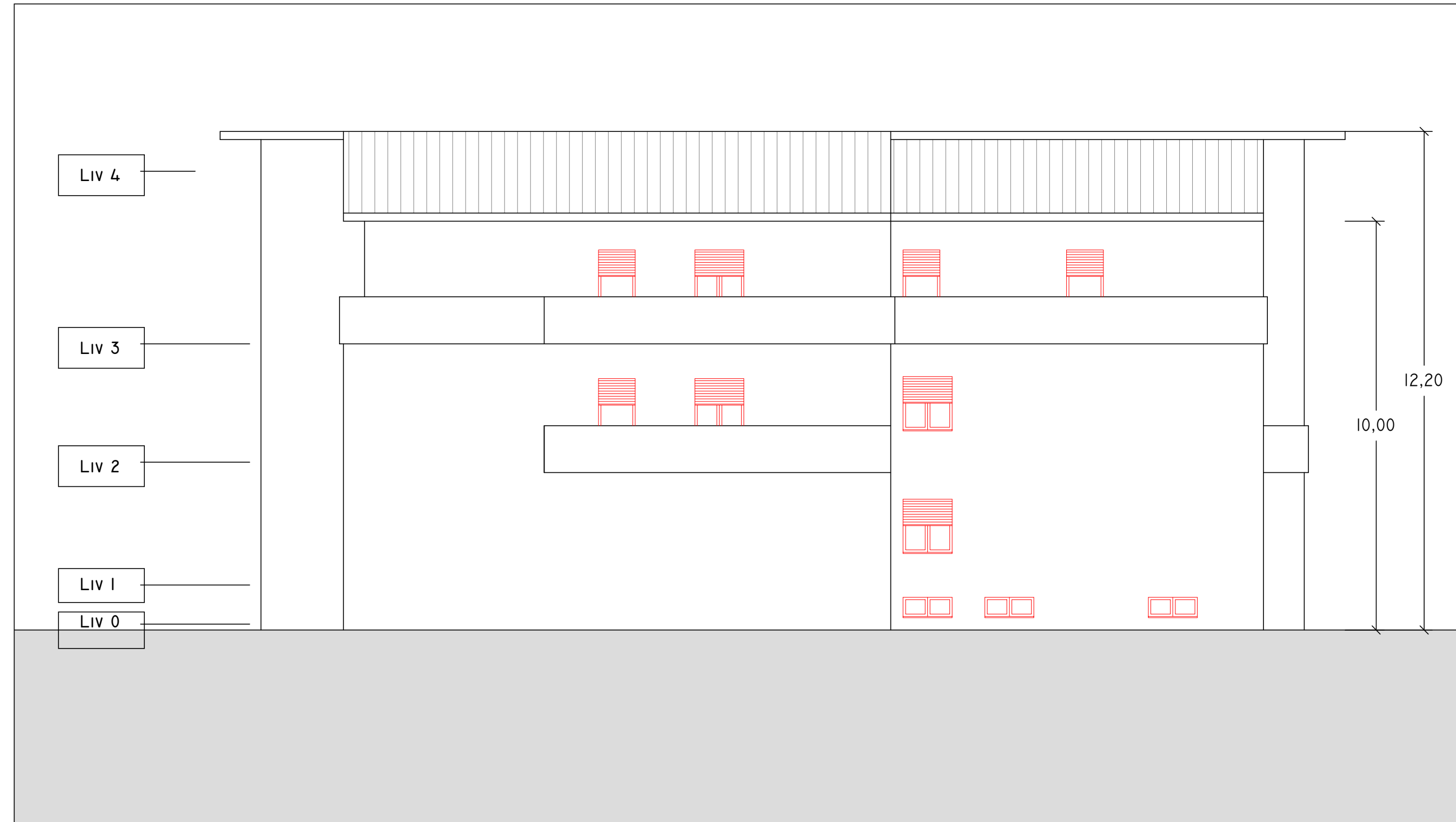

SUD
I : 100



OVEST
I : 100

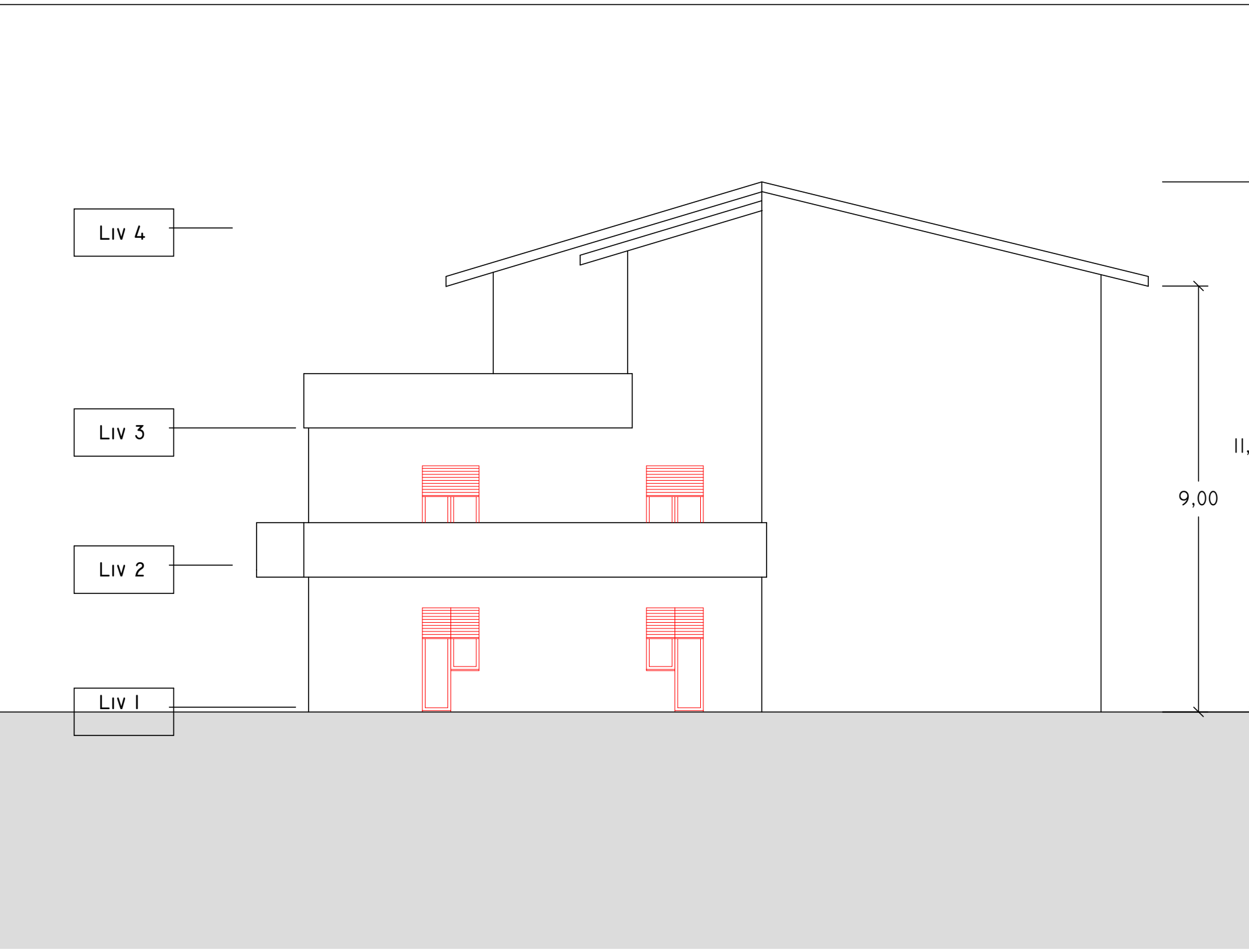

EST
I : 100

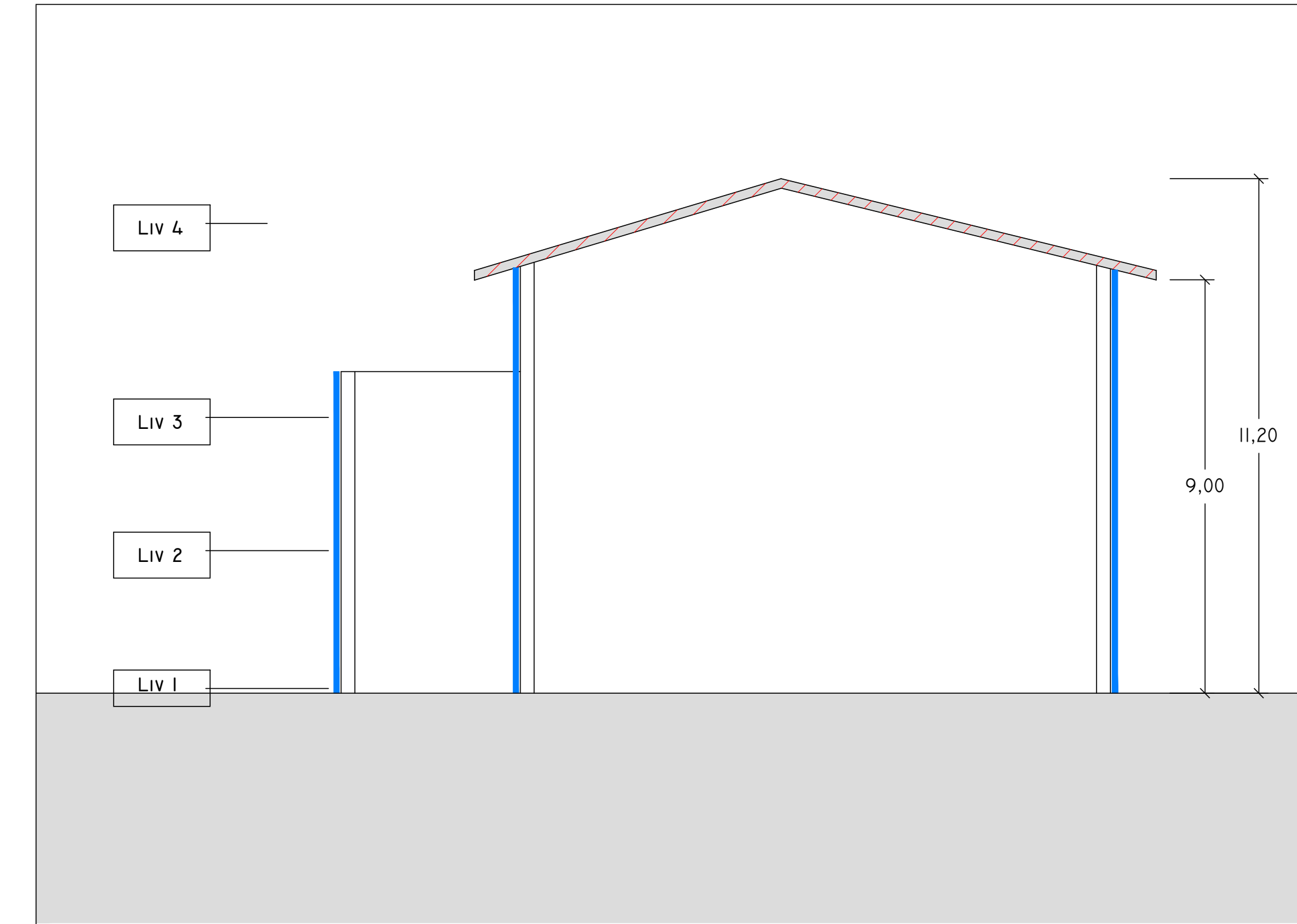

SEZIONE
I : 100

INDIVIDUAZIONE INTERVENTI

CAPPOTTO SISMICO E TERMICO

SOSTITUZIONE INFISSI E
PERSIANE OVE PRESENTI

CAPPOTTO TERMICO

COIBENTAZIONE E RIFACIMENTO
STRATI DI COPERTURA