Committente

ATER PROVINCIA DI ROMA

Via Lugosanara Tor di Nona, 1
00186 Roma

EFFICIENTAMENTO ENERGETICO E MIGLIORAMENTO SISMICO DEL PATRIMONIO DELL 'ATER PROVINCIA DI ROMA

Ai sensi dell'Art. 183 comma 15 D.LGS 50/16

PROGETTO DI FATTIBILITA' TECNICA ED ECONOMICA

R.T.I. Costituendo

Mandataria

FREE Energy Saving

FREE Energy Saving s.r.l.
via Liberia, 20 - 04100 Latina

Mandanti

Rogedil Servizi s.r.l.
Via Alda Negri 66 - 00137 ROMA
Tel. 06 82020669 Fax 06 82087172
Email: servizi@rogedil.com

LUXMASTER +

LUXMASTER Plus s.r.l.
Piazza Della Repubblica, 24 - 20124 Milano

responsabile di progetto
Ing. Giorgio Saraceno

responsabile coordinamento progetto
Arch. Maurizio Romano

progetto architettonico
Arch. Francesco Maria Azzopardi

LUXMASTER Engineering s.r.l.
Arch. Pietro Domenico Bertucci

ORDINE DEGLI ARCHITETTI PIANIFICATORI PAESAGGISTI E CONSERVATORI DELLA PROVINCIA DI ROMA
ARCHITETTO PIETRO D. BERTUCCI
ORDINE ARCHITETTI ROMA 10126

progetto strutturale
Ing. Mariella Cosmi

progetto impiantistico
Arch. Francesco Maria Azzopardi

Comune di Artena

Tipo AT1 - Progetto - Prospetti e sezioni

anno	n. prog. anno	cod.cliente	categoria	sottocategoria	livello	fase	n.	rev.	opzioni	tipologia
20	005	411	ATER	PRR	ART	F	009	0	A	D

formato - scala 1:100

data	rev.	disciplina	relatore	controllore	sgrammatore	codice
set-2020	0	architettura	Pias	Azzopardi	Saraceno	-

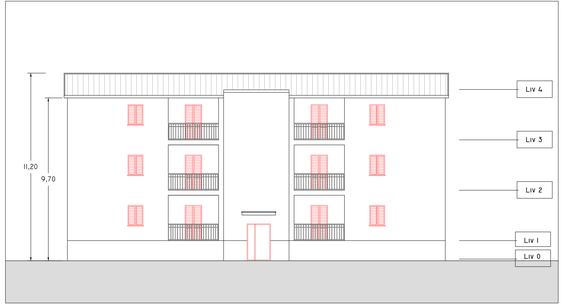

Est

1 : 100

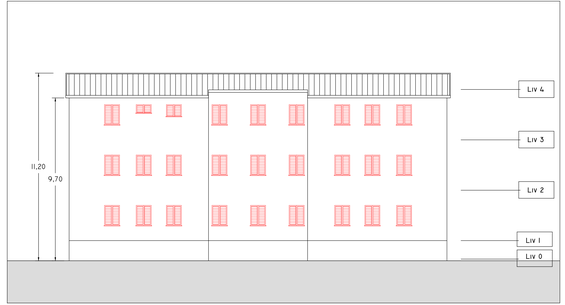

Ovest

1 : 100

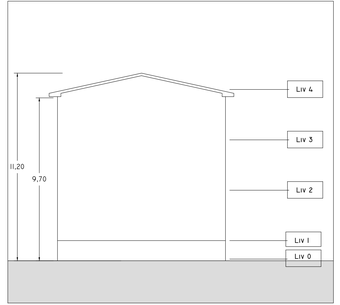

Sud

1 : 100

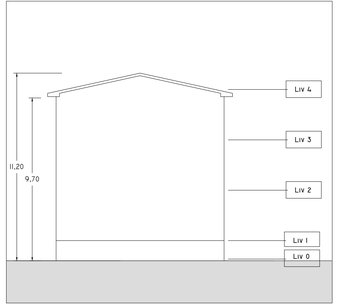

Nord

1 : 100

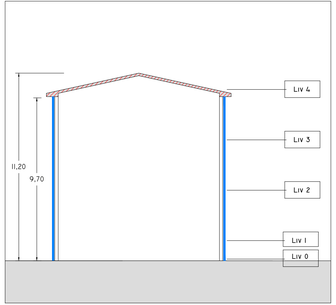

Sezione

1 : 100

INDIVIDUAZIONE INTERVENTI

- Cappotto sismico e termico
- Sostituzione infissi e persiane ove presenti
- Cappotto termico
- Coibentazione e rifacimento strati di copertura