Committente

ATER PROVINCIA DI ROMA

Via Lampedusa, 7 int. 6 Roma, 1
00144 - Roma

EFFICIENTAMENTO ENERGETICO E MIGLIORAMENTO SISMICO DEL PATRIMONIO DELL'ATER PROVINCIA DI ROMA

Ai sensi dell'Art. 183 comma 15 D.LGS 50/16

PROGETTO DI FATTIBILITA' TECNICA ED ECONOMICA

R.T.I. Costituendo

Mandataria

FREE Energy Saving

FREE Energy Saving s.r.l.
via Ufente, 20 - 04100 Latina

Mandanti

Rogedil Servizi s.r.l.
Via Ada Negri 48 - 00131 Roma
T. 06 6600097 Fax 06 6080112
email: servizi@rogedil.com

LUXMASTER+

LUXMASTER Plus s.r.l.
Piazza Della Repubblica, 24 - 20124 Milano

responsabile di progetto
Ing. Giorgio Saraceno

responsabile coordinamento progetto
Arch. Maurizio Romano

progetto architettonico
Arch. Francesco Maria Azzopardi

LUXMASTER Engineering s.r.l.
Arch. Pietro Domenico Bertucci

progetto strutturale
Ing. Marialia Cosmo

progetto impiantistico
Arch. Francesco Maria Azzopardi

Comune di Artena

Tipo AT2 - Rilievo - Prospetti e sezioni

anno	n. prog. anno	cod.client	categoria	sottocategoria	livello	fase	n.	rev.	capitolo	tipologia
20	005	411	ATER	PRR	ART	F	011	0	A	D

formato	scala
-	1:100

data	rev	disciplina	redatto	controllato	approvato	codice
set-2020	0	architettura	Pias	Azzopardi	Saraceno	-

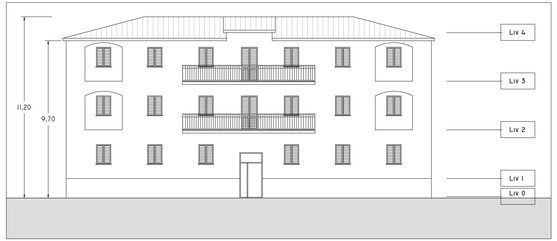

EST

1 : 100

OVEST

1 : 100

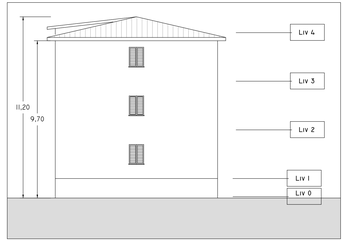

SUD

1 : 100

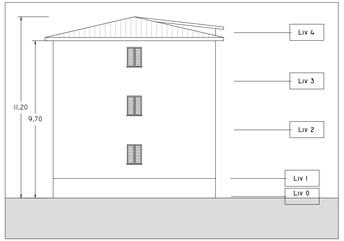

NORD

1 : 100

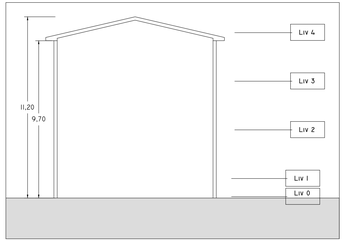

SEZIONE

1 : 100