

commitente

**ATER**  
PROVINCIA DI ROMA

Via Lungotevere Tor di Nona, 1  
00185 - Roma

EFFICIENTAMENTO ENERGETICO E MIGLIORAMENTO  
SISMICO DEL PATRIMONIO DELL'ATER  
PROVINCIA DI ROMA

Ai sensi dell'Art. 183 comma 15 D.LGS 50/16

**PROGETTO DI FATTIBILITA' TECNICA ED ECONOMICA**

R.T.I. Costituendo

Mandataria

responsabile di progetto  
Ing. Giorgio Saraceno

responsabile coordinamento progetto  
Arch. Maurizio Romano

**FREE Energy Saving**

FREE Energy Saving s.r.l.  
via Ufferte, 20 - 04100 Latina

Mandanti

**Rogedil Servizi s.r.l.**

Via Ada Negri, 66 - 00137 ROMA  
tel. 06/5200581 fax 06/52007772  
email: servizi@rogedil.com

**LUXMASTER Engineering s.r.l.**

Arch. Pietro Domenico Bertucci

progetto strutturale  
Ing. Mariella Cosimi

progetto impiantistico  
Arch. Francesco Maria Azzopardi

**LUXMASTER+**

LUXMASTER Plus s.r.l.  
Piazza Della Repubblica, 24 - 20124 Milano

Comune di Castel Madama

Tipo CM1 - Progetto - Prospetti e sezioni

anno	n. prog. anno	cod.cliente	categoria	subcategoria	localita	lee	n.	rev.	capitolo	tipologia
20	005	411	ATER	PRR	CMA	F	009	0	A	D

formato scala  
I : 100

data	rev.	disegnata	redatta	controllata	approvata	codice
set-2020	0	architettura	Pias	Azzopardi	Saraceno	-

**SUD OVEST**  
I : 100



**SUD EST**  
I : 100

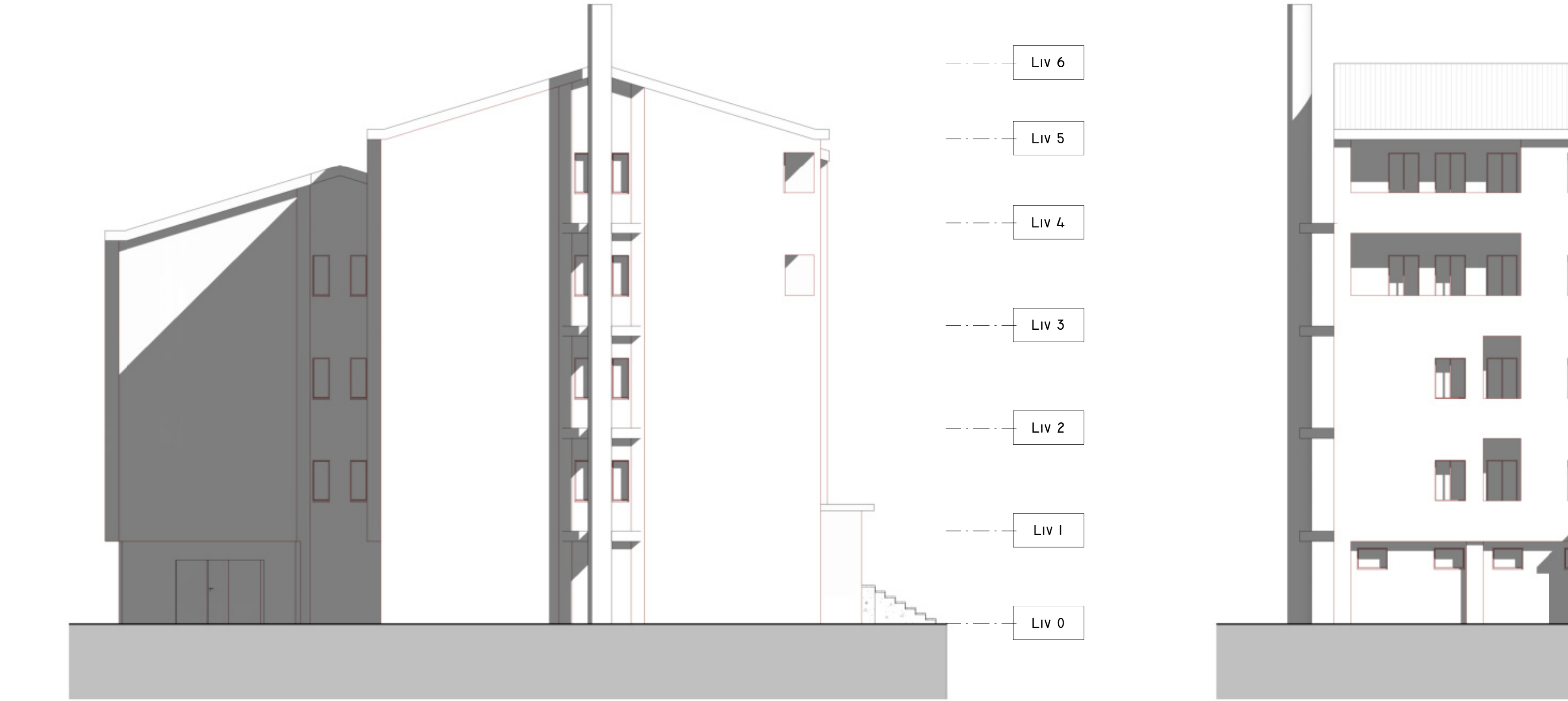

**NORD EST**  
I : 100



**SUD EST**  
I : 100

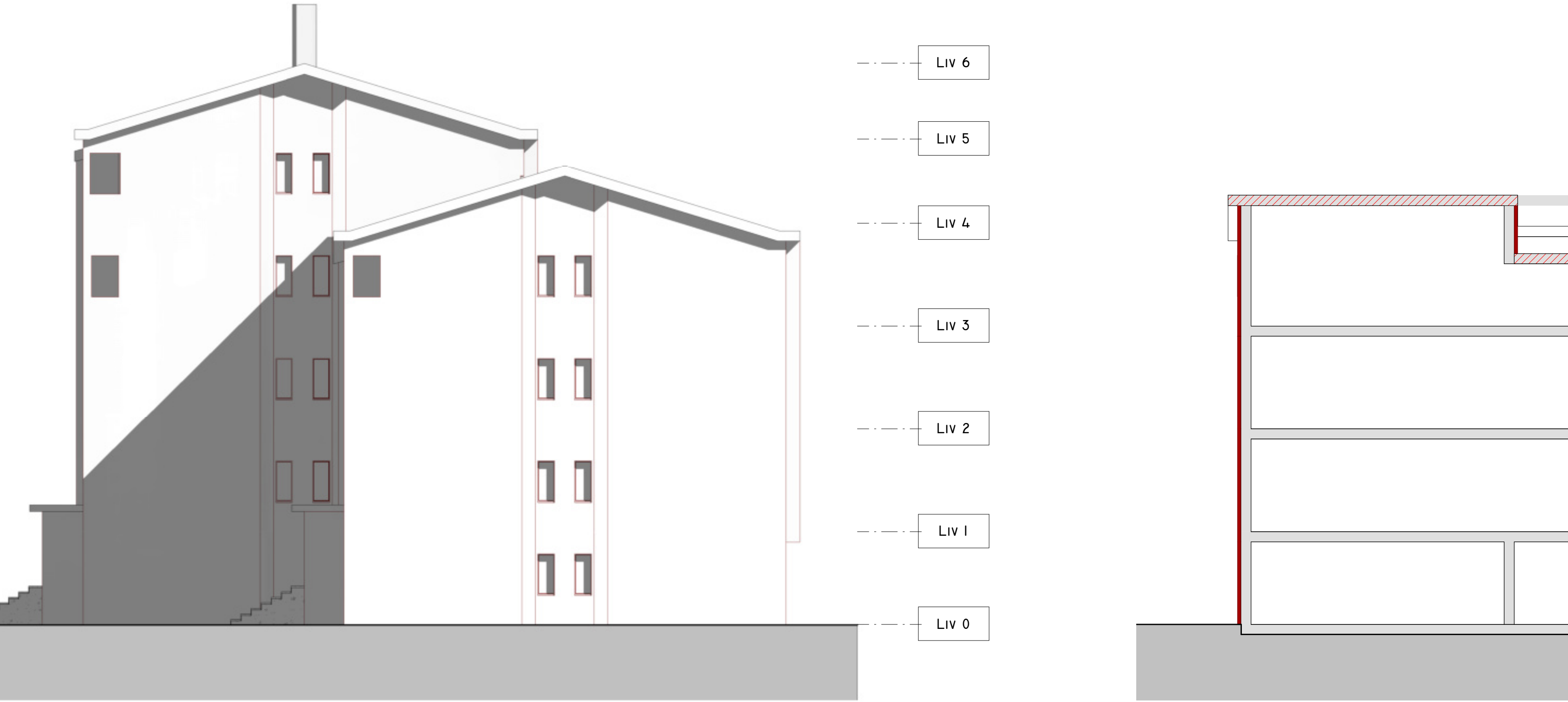

**SEZIONE**  
I : 100

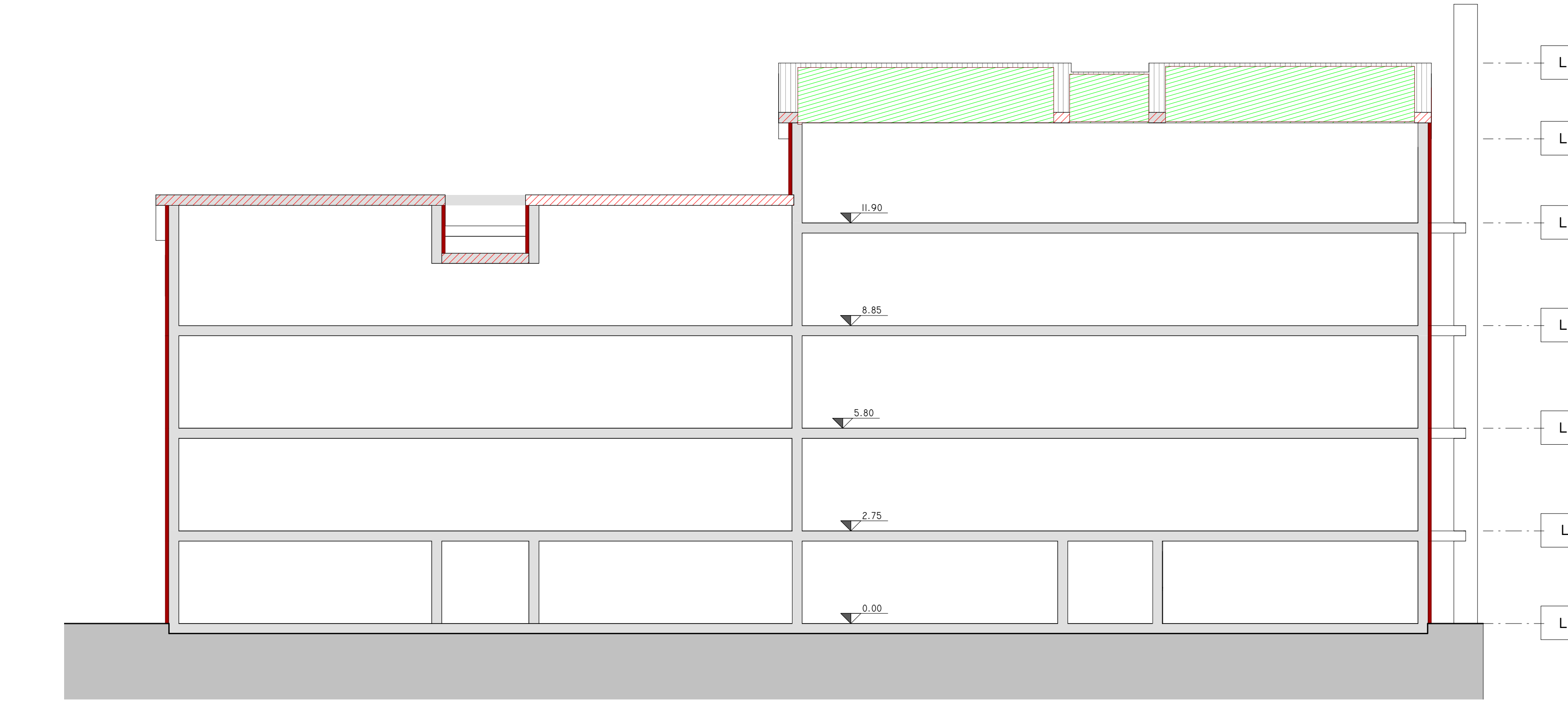

**INDIVIDUAZIONE INTERVENTI**

CAPPOTTO SISMICO E TERMICO	CAPPOTTO TERMICO
SOSTITUZIONE INFISSI E PERSIANE OVE PRESENTI	COIBENTAZIONE E RIFACIMENTO STRATI DI COPERTURA