

**PROGETTO DI FATTIBILITA' TECNICA ED ECONOMICA**

R.T.I. Costituendo

Mandataria

**FREE**  
Energy Saving

FREE Energy Saving s.r.l.  
via Ufente, 20 - 04100 Latina

Mandanti

**Rogedil Servizi s.r.l.**  
Via Ada Negri, 06 - 00137 ROMA  
Tel. 06 82002948 Fax 06 82097772  
email: servizi@rogedil.com

**LUXMASTER +**

LUXMASTER Plus s.r.l.  
Piazza Della Repubblica, 24 - 20124 Milano

responsabile di progetto  
Ing. Giorgio Saraceno

responsabile coordinamento progetto  
Arch. Maurizio Romano

progetto architettonico  
Arch. Francesco Maria Azzopardi

**LUXMASTER Engineering s.r.l.**  
Arch. Pietro Domenico Bertucci

progetto strutturale  
Ing. Mariella Cosimi

progetto impiantistico  
Arch. Francesco Maria Azzopardi

Comune di Castel Madama

Tipo CM2 - Progetto - Piante

| anno | n. prog. anno | cod. cliente | categoria | sottocategoria | localita | fase | n.  | rev. | capitolo | tipologia |
|------|---------------|--------------|-----------|----------------|----------|------|-----|------|----------|-----------|
| 20   | 005           | 411          | ATER      | PRR            | CMA      | F    | 016 | 0    | A        | D         |

| formato | scala   |
|---------|---------|
| -       | 1 : 100 |

| data     | rev. | disciplina   | redatto | controllato | approvato | codice |
|----------|------|--------------|---------|-------------|-----------|--------|
| set-2020 | 0    | architettura | Pias    | Azzopardi   | Saraceno  | -      |
|          |      |              |         |             |           |        |
|          |      |              |         |             |           |        |
|          |      |              |         |             |           |        |
|          |      |              |         |             |           |        |

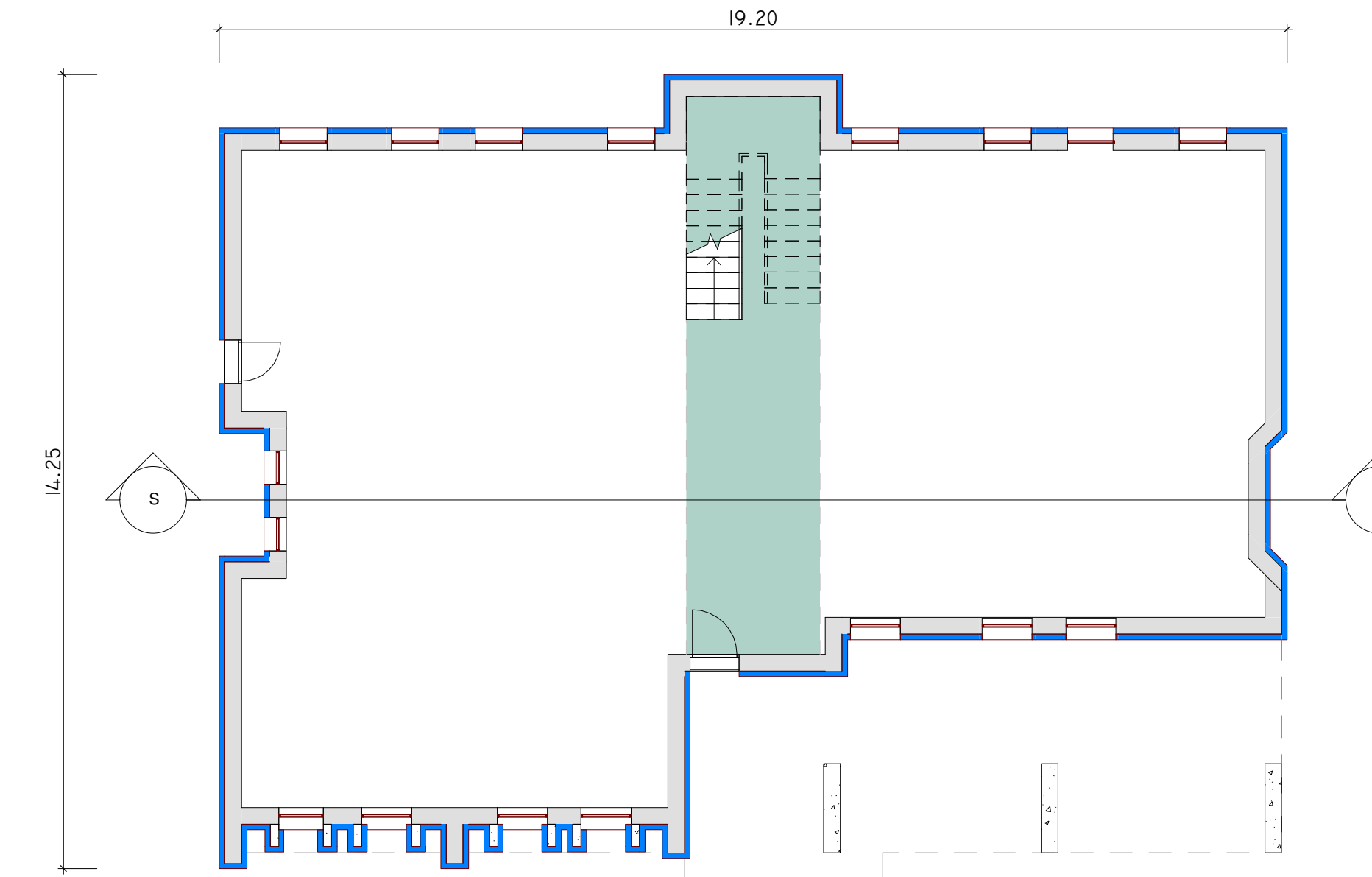
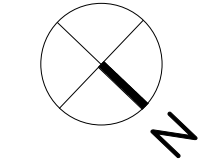

Liv 0

1 : 100

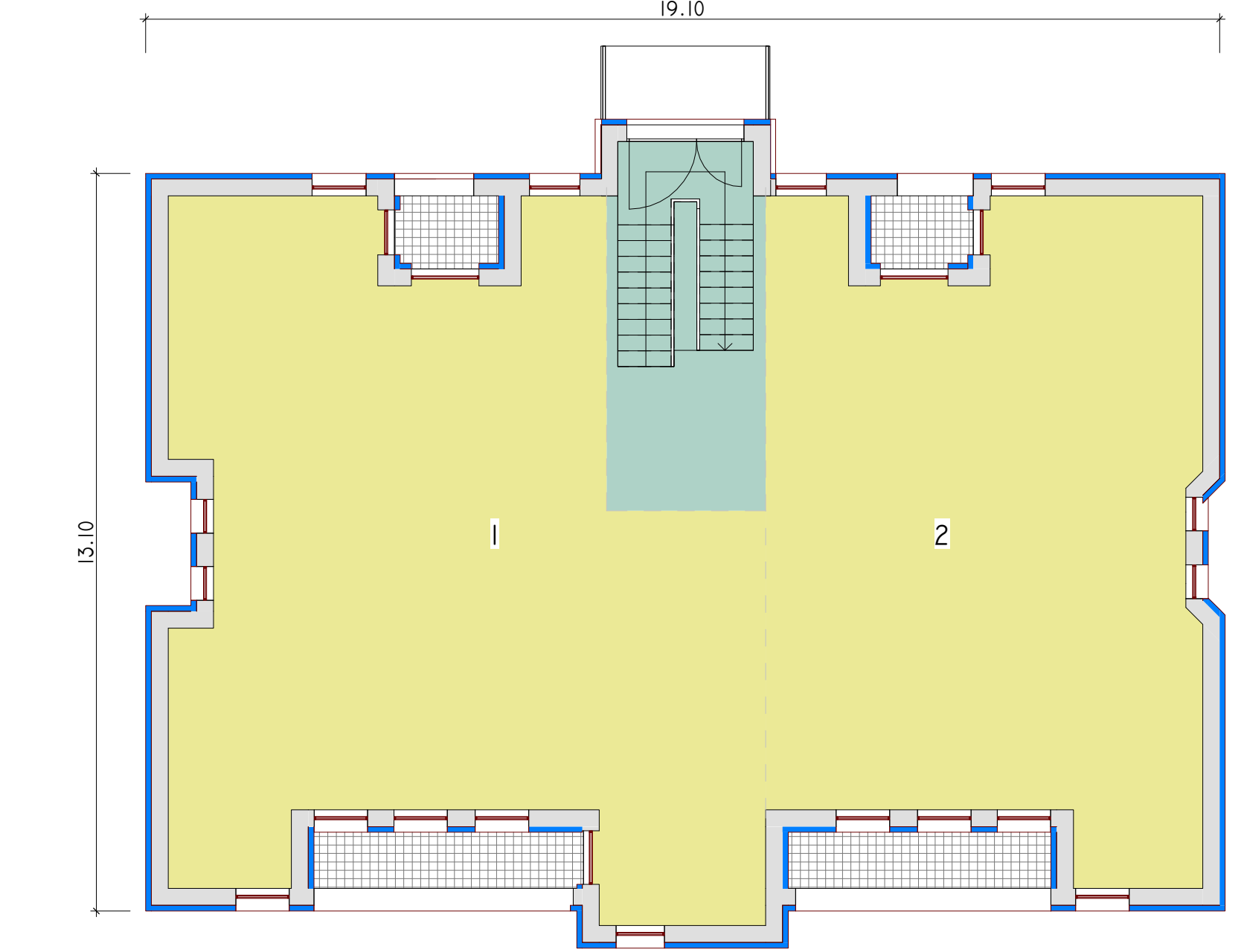

Liv 1

1 : 100

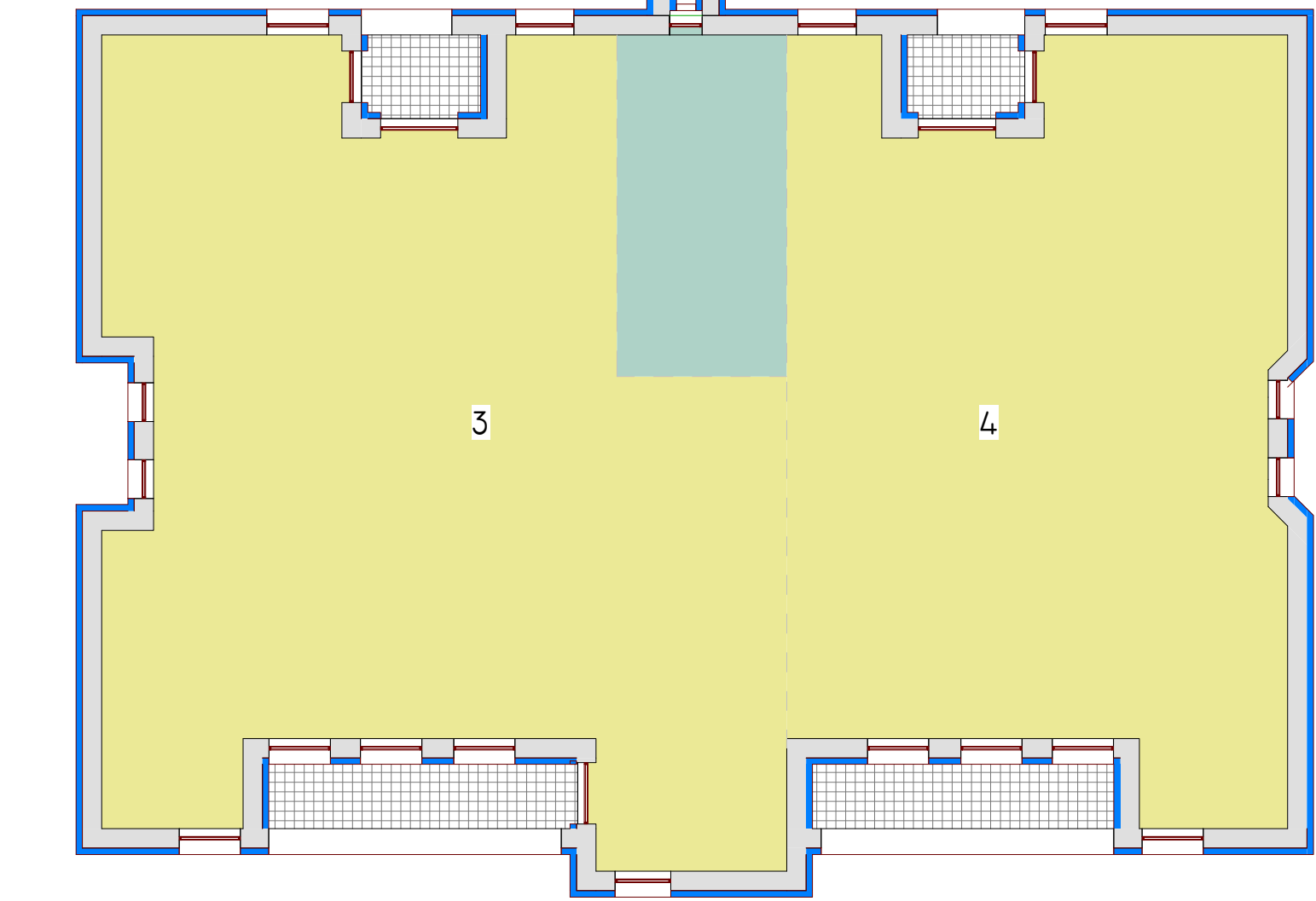

Liv 2

1 : 100

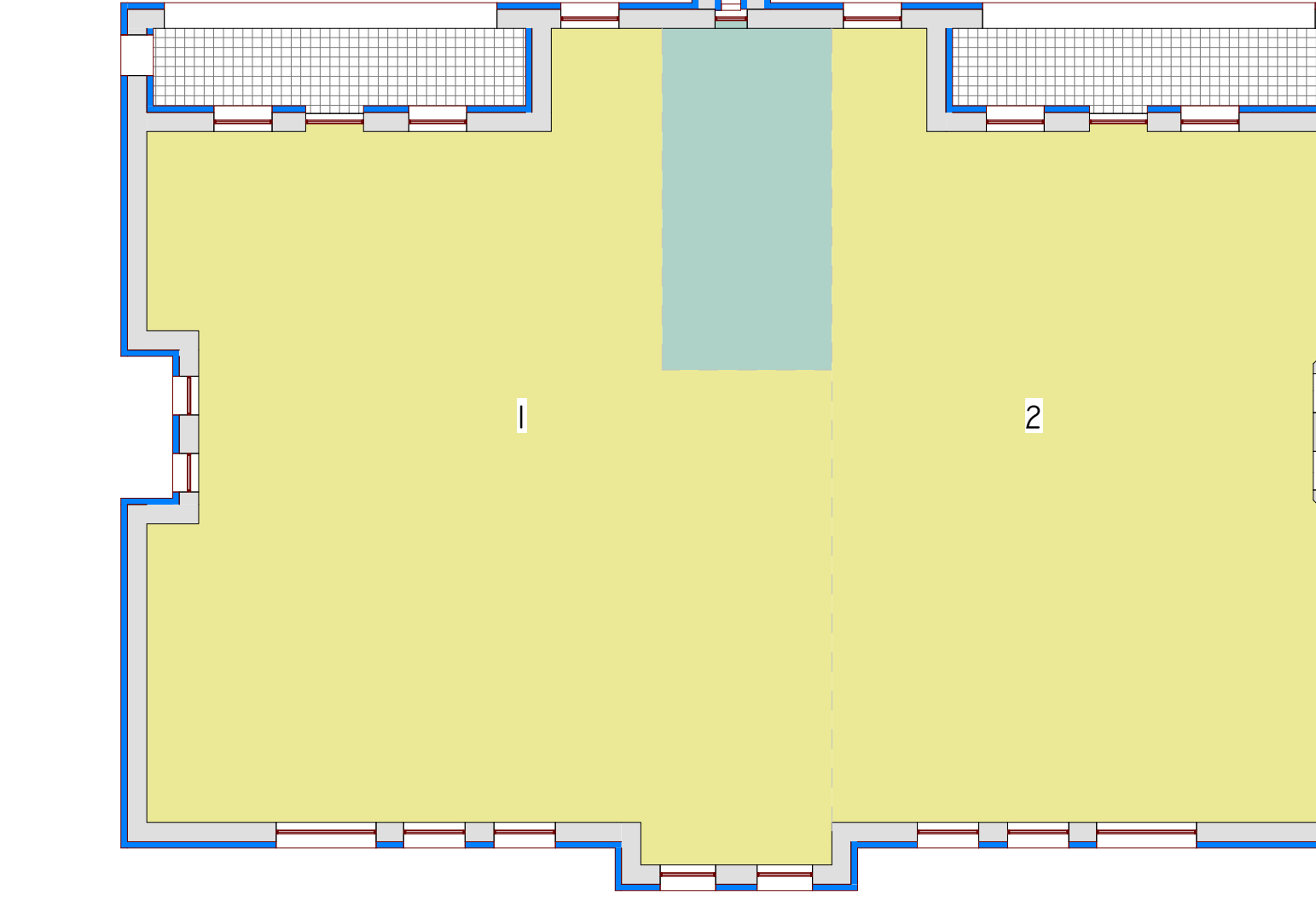

Liv 3

1 : 100



Liv 4

1 : 100

