

committente



Via Lungotevere Tor di Nona, 1  
00186 - Roma

## EFFICIENTAMENTO ENERGETICO E MIGLIORAMENTO SISMICO DEL PATRIMONIO DELL'ATER PROVINCIA DI ROMA

Ai sensi dell'Art. 183 comma 15 D.LGS 50/16

### PROGETTO DI FATTIBILITA' TECNICA ED ECONOMICA

**R.T.I. Costituendo**

**Mandataria**



FREE Energy Saving s.r.l.  
via Ufente, 20 - 04100 Latina

**Mandanti**



**Rogedil Servizi s.r.l.**

Via Ada Negri, 66 - 00137 ROMA  
Tel. 06 82002948 Fax 06 82097772  
email: servizi@rogedil.com

# LUXMASTER +

LUXMASTER Plus s.r.l.  
Piazza Della Repubblica, 24 - 20124 Milano

**responsabile di progetto**

Ing. Giorgio Saraceno

**responsabile coordinamento progetto**

Arch. Maurizio Romano

**progetto architettonico**

Arch. Francesco Maria Azzopardi

**LUXMASTER Engineering s.r.l.**

Arch. Pietro Domenico Bertucci

**progetto strutturale**

Ing. Mariella Cosimi

**progetto impiantistico**

Arch. Francesco Maria Azzopardi



**Comune di Fiumicino**

**Planimetria generale - Fiumicino**

anno	n. prog. anno	cod.ciente	categoria	sottocategoria	località	fase	n.	rev.	capitolo	tipologia
20	005	411	ATER	PRR	FIU	F	004	0	A	D

formato

scala

A4

-

data	rev	disciplina	redatto	controllato	approvato	codice
set-2020	0	architettura	Pias	Azzopardi	Saraceno	-



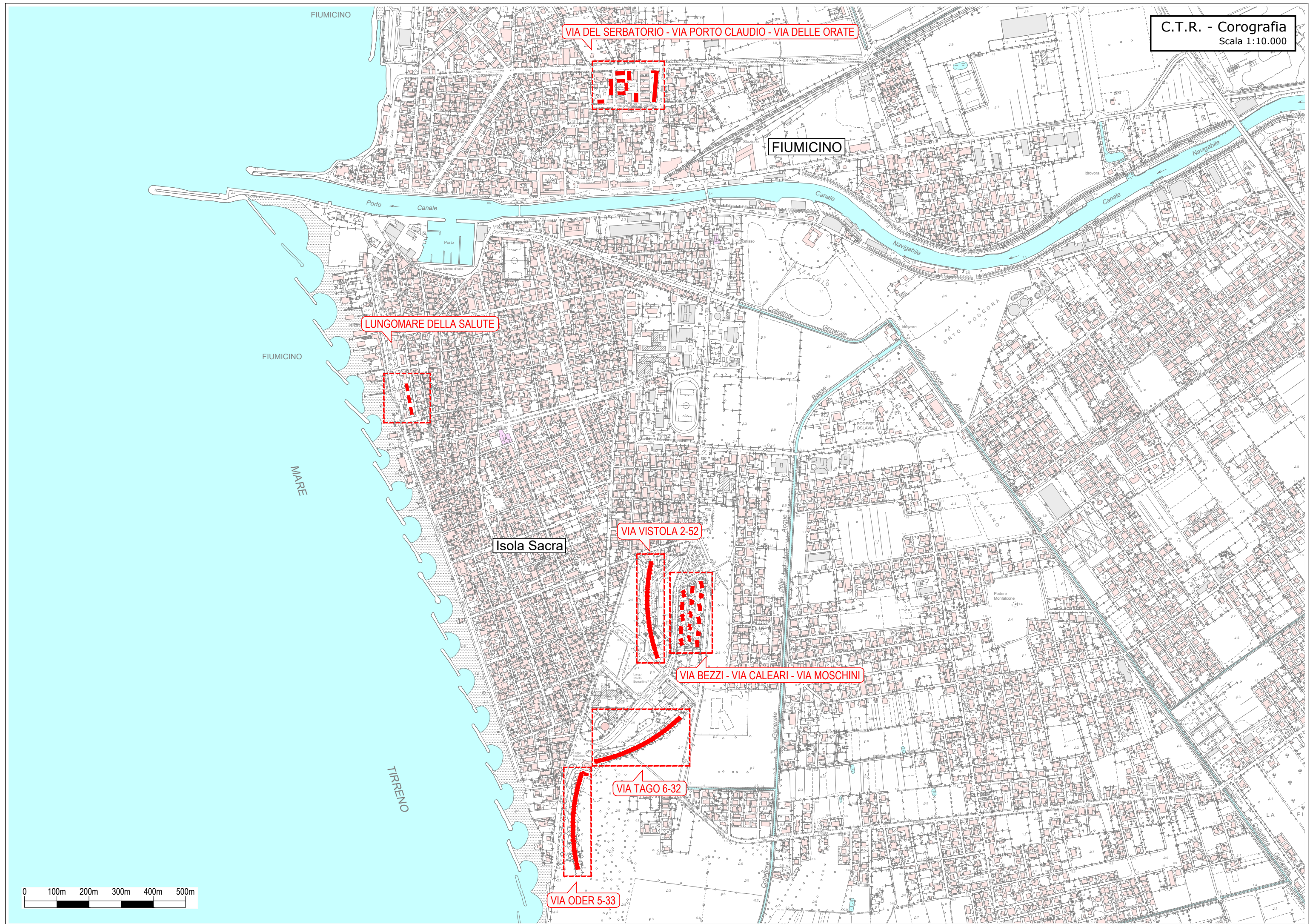



VIA DEL SERBATORIO - VIA PORTO CLAUDIO - VIA DELLE ORATE

FIUMICINO

LUNGOMARE DELLA SALUTE

Isola Sacra

VIA VISTOLA 2-52

VIA BEZZI - VIA CALEARI - VIA MOSCHINI

VIA TAGO 6-32

VIA ODER 5-33

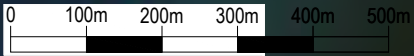



VIA DEL SERBATORIO - VIA PORTO CLAUDIO - VIA DELLE ORATE

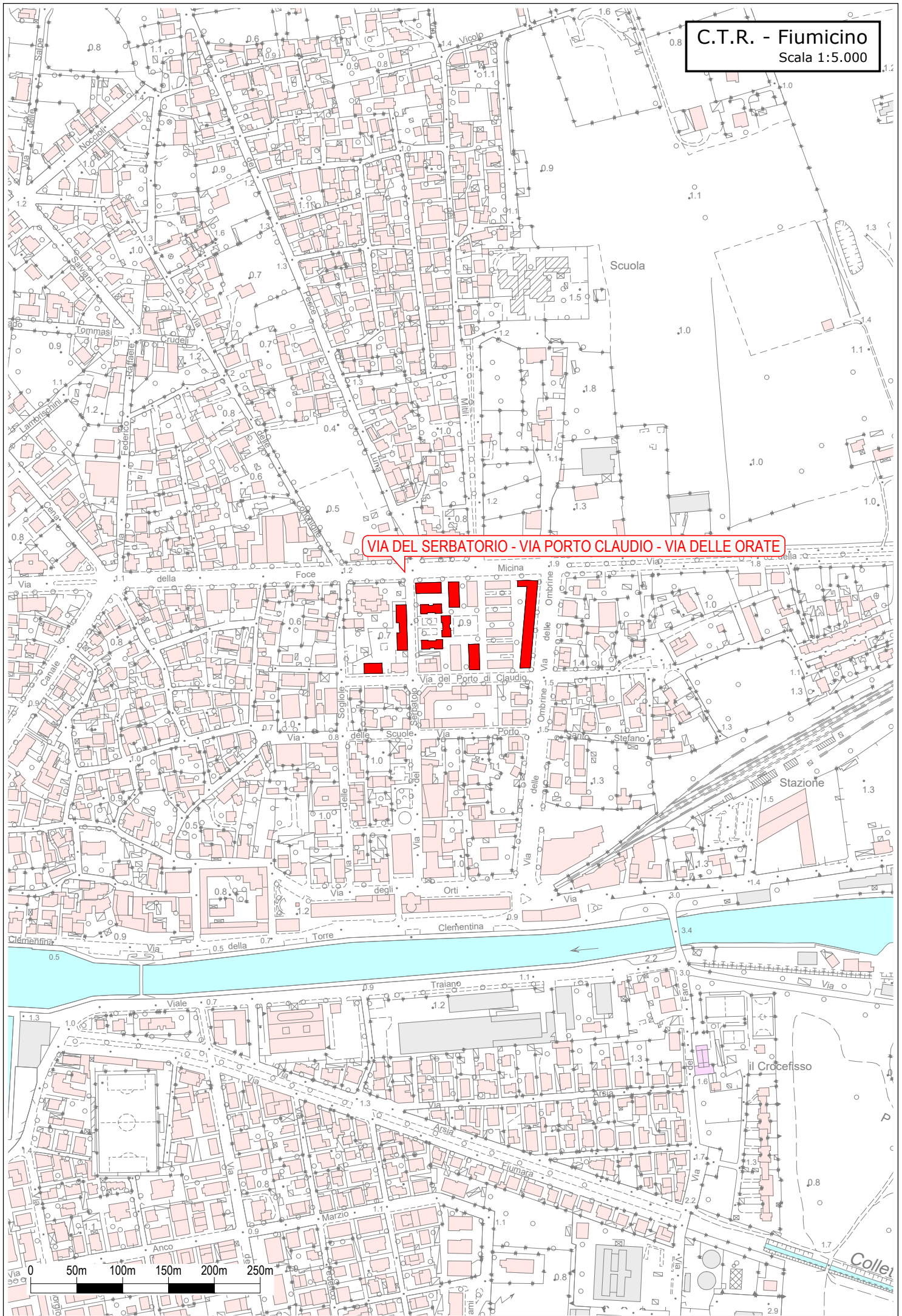



VIA DEL SERBATORIO - VIA PORTO CLAUDIO - VIA DELLE ORATE





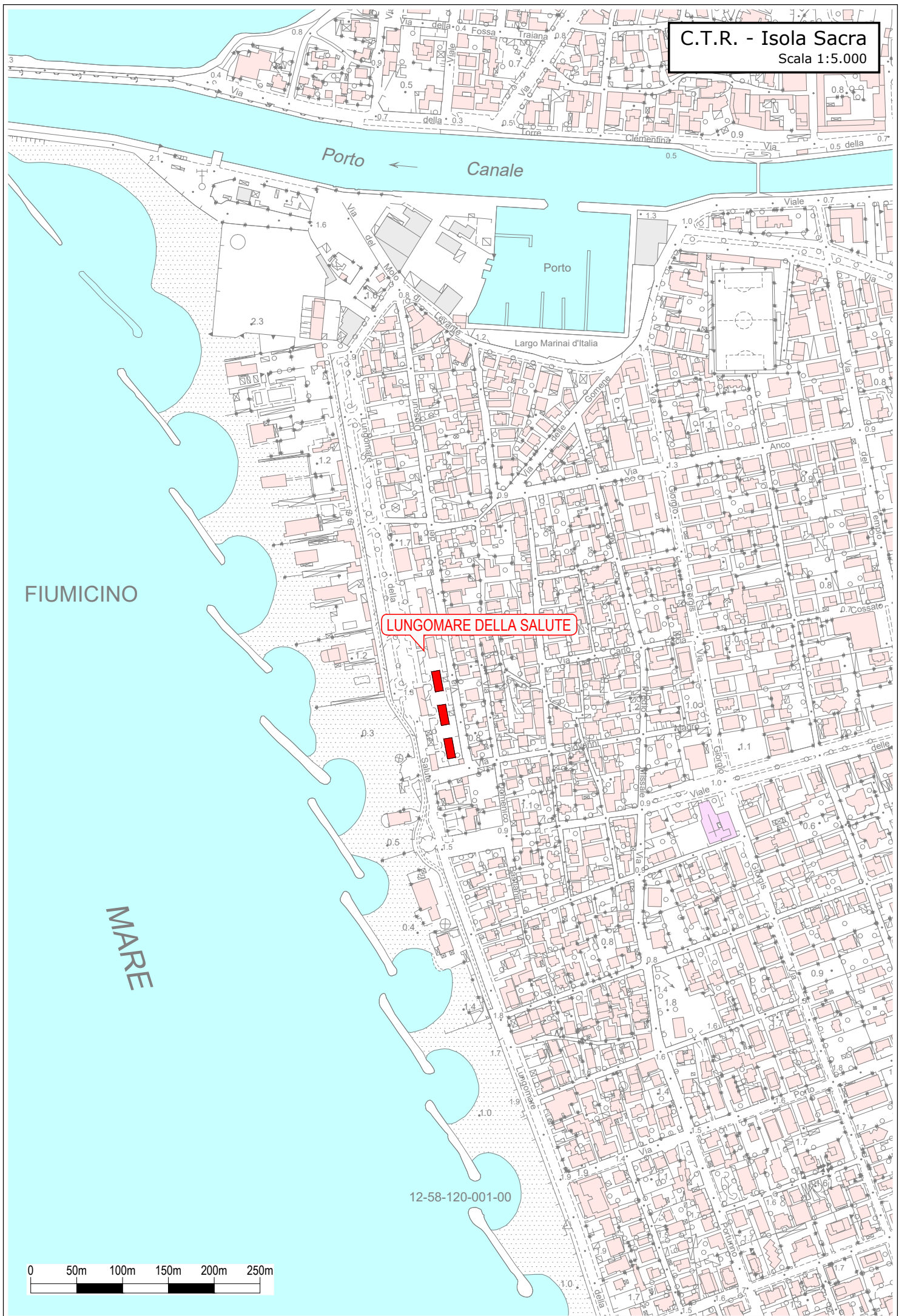



LONGUMARE DELLA SALUTE 51-53-55



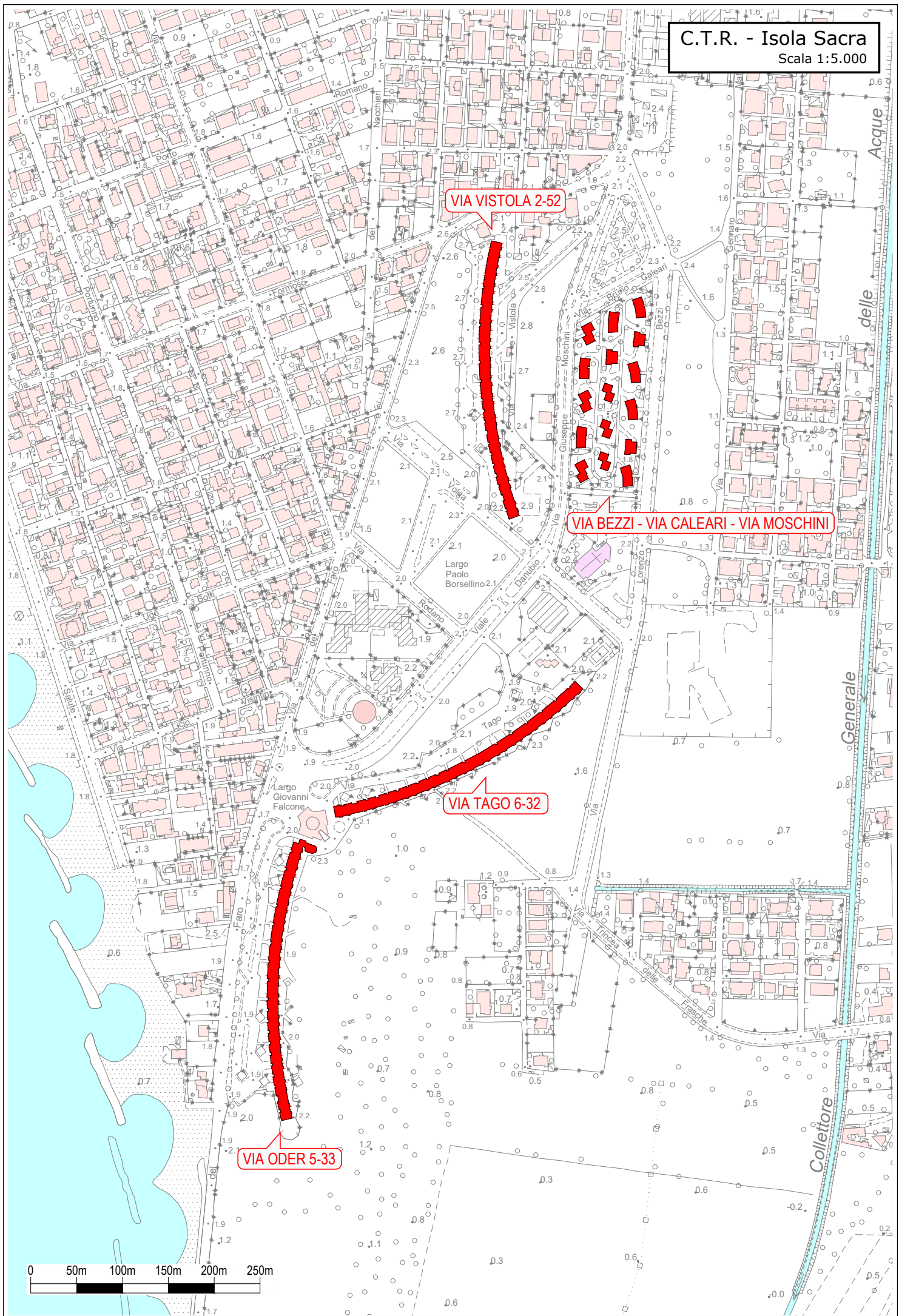



VIA VISTOLA 2-52

VIA BEZZI - VIA CALEARI - VIA MOSCHINI

VIA TAGO 6-32

VIA ODER 5-33

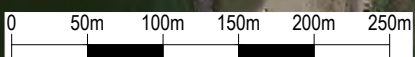



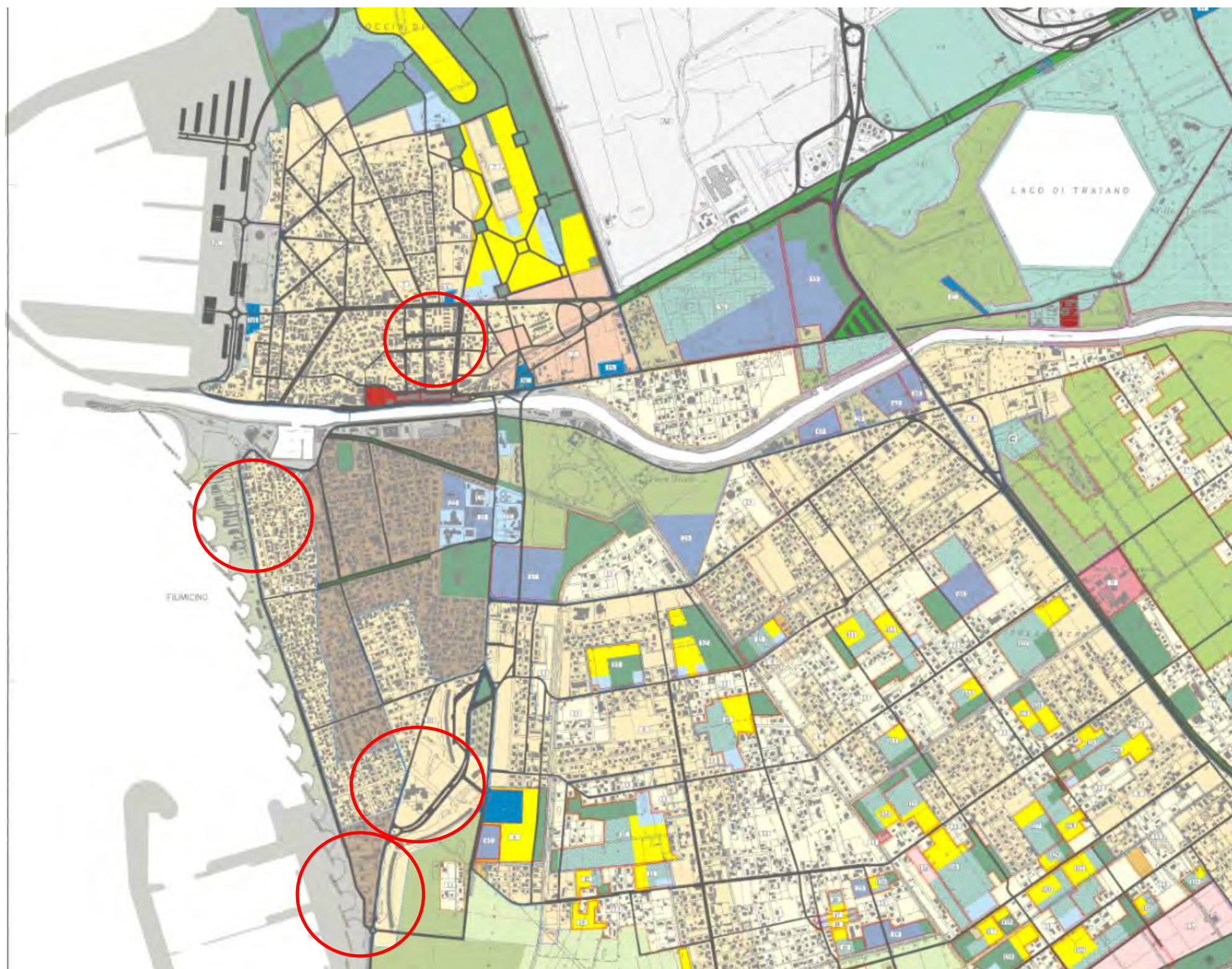

Sottozona B2a – Zone di completamento edilizio in aree consolidate pressochè sature



Sottozona B3a – Zone di completamento edilizio ad attuazione indiretta delle aree appartenenti a nuclei urbani consolidati e già sottoposti a pianificazione attuativa

NOTA: Delibera C.C. n° 33 del 19/20 Marzo 2003, controdedotto con Delibera C.C. n° 64 del 21/22 Marzo 2006.











