committente

ATER PROVINCIA DI ROMA

Via Lungotevere Tor di Nona, 1
00186 - Roma

EFFICIENTAMENTO ENERGETICO E MIGLIORAMENTO SISMICO DEL PATRIMONIO DELL'ATER PROVINCIA DI ROMA

Ai sensi dell'Art. 183 comma 15 D.LGS 50/16

PROGETTO DI FATTIBILITA' TECNICA ED ECONOMICA

R.T.I. Costituendo

Mandantaria

FREE Energy Saving

FREE Energy Saving s.r.l.
via Ufente, 20 - 04100 Latina

Mandanti

Rogedil Servizi s.r.l.
Via Ada Negri, 66 - 00137 ROMA
Tel. 06 82002948 Fax 06 82097772
email: servizi@rogedil.com

LUXMASTER +

LUXMASTER Plus s.r.l.
Piazza Della Repubblica, 24 - 20124 Milano

responsabile di progetto
Ing. Giorgio Saraceno

responsabile coordinamento progetto
Arch. Maurizio Romano

progetto architettonico
Arch. Francesco Maria Azzopardi

LUXMASTER Engineering s.r.l.
Arch. Pietro Domenico Bertucci

progetto strutturale
Ing. Mariella Cosimi

progetto impiantistico
Arch. Francesco Maria Azzopardi

ARCHITETTO FRANCESCO MARIA AZZOPARDI N° 22952 SEZ. "A"

Comune di Fiumicino

Tipo FM6 - Progetto - Prospetti e sezioni

anno	n. prog. anno	cod.cliente	categoria	sottocategoria	località	fase	n.	rev.	capitolo	tipologia
20	005	411	ATER	PRR	FIU	F	029	0	A	D

formato	scala
-	1 : 100

data	rev	disciplina	redatto	controllato	approvato	codice
set-2020	0	architettura	Pias	Azzopardi	Saraceno	-

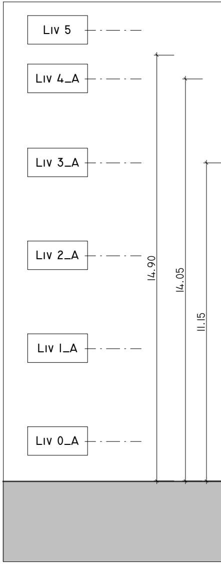
Liv 5
Liv 4_A
Liv 3_A
Liv 2_A
Liv 1_A
Liv 0_A
14.90
14.05
11.15

EST

1 : 100

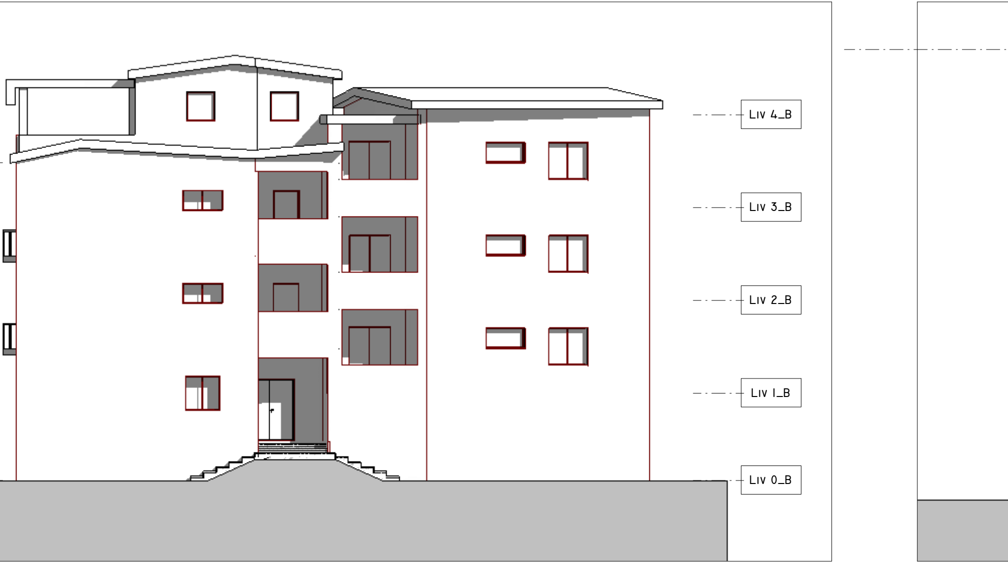
Liv 4_B
Liv 3_B
Liv 2_B
Liv 1_B
Liv 0_B

NORD

1 : 100

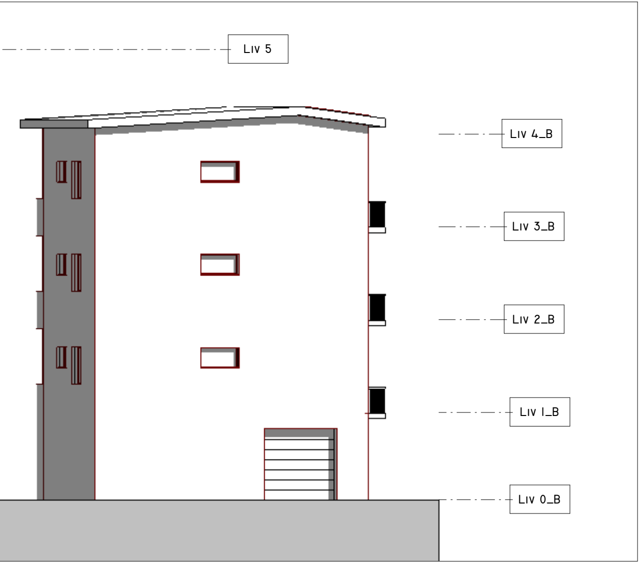
Liv 5
Liv 4_B
Liv 3_B
Liv 2_B
Liv 1_B
Liv 0_B

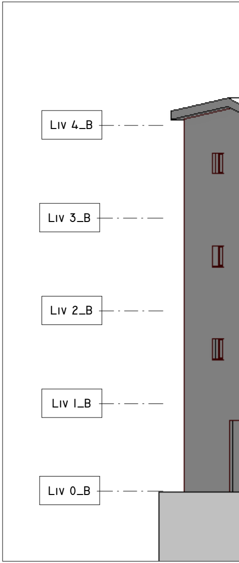
Liv 4_B
Liv 3_B
Liv 2_B
Liv 1_B
Liv 0_B

OVEST

1 : 100

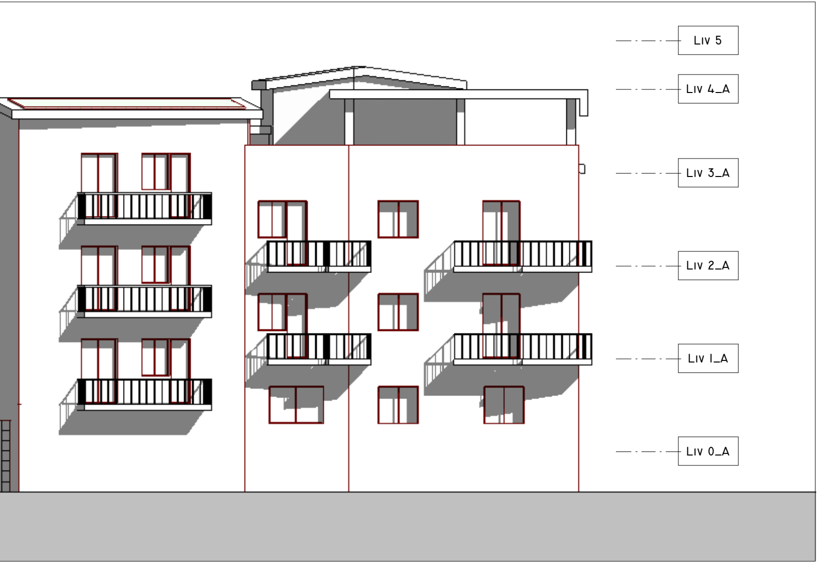
Liv 5
Liv 4_A
Liv 3_A
Liv 2_A
Liv 1_A
Liv 0_A

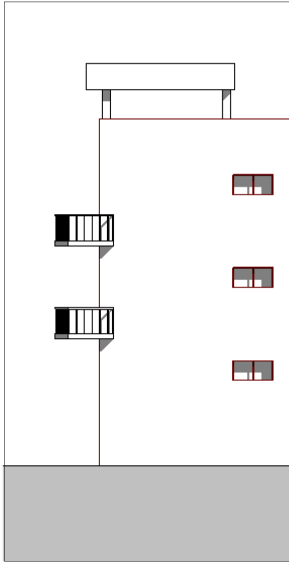

SUD

1 : 100

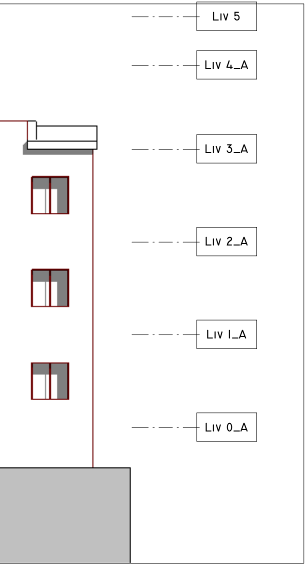
Liv 5
Liv 4_A
Liv 3_A
Liv 2_A
Liv 1_A
Liv 0_A

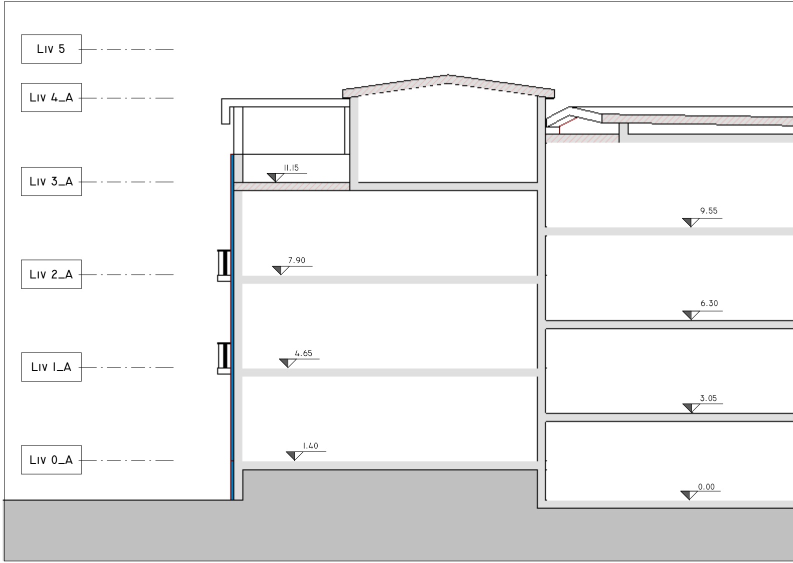
Liv 5
Liv 4_A
Liv 3_A
Liv 2_A
Liv 1_A
Liv 0_A
11.15
9.55
7.90
6.30
4.65
3.05
1.40
0.00

Sezione

1 : 100

INDIVIDUAZIONE INTERVENTI

Cappotto sismico e termico 🟦

Sostituzione infissi e persiane ove presenti ▭

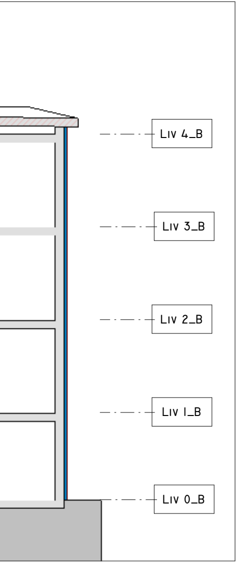
Liv 4_B
Liv 3_B
Liv 2_B
Liv 1_B
Liv 0_B

Cappotto termico 🟥

Coibentazione e rifacimento strati di copertura ▨