

committente



Via Lungotevere Tor di Nona, 1
00186 - Roma

EFFICIENTAMENTO ENERGETICO E MIGLIORAMENTO SISMICO DEL PATRIMONIO DELL'ATER PROVINCIA DI ROMA

Ai sensi dell'Art. 183 comma 15 D.LGS 50/16

PROGETTO DI FATTIBILITA' TECNICA ED ECONOMICA

R.T.I. Costituendo

Mandataria



FREE Energy Saving s.r.l.
via Ufente, 20 - 04100 Latina

responsabile di progetto

Ing. Giorgio Saraceno

responsabile coordinamento progetto

Arch. Maurizio Romano

Mandanti



progetto architettonico

Arch. Francesco Maria Azzopardi

LUXMASTER Engineering s.r.l.

Arch. Pietro Domenico Bertucci

progetto strutturale

Ing. Mariella Cosimi

progetto impiantistico

Arch. Francesco Maria Azzopardi

LUXMASTER +

LUXMASTER Plus s.r.l.
Piazza Della Repubblica, 24 - 20124 Milano



Comune di Guidonia Montecelio

Planimetria generale - Guidonia Montecelio

anno	n. prog. anno	cod.ciente	categoria	sottocategoria	località	fase	n.	rev.	capitolo	tipologia
20	005	411	ATER	PRR	GUI	F	004	0	A	D

formato

scala

A4

-

data	rev	disciplina	redatto	controllato	approvato	codice
set-2020	0	architettura	Pias	Azzopardi	Saraceno	-

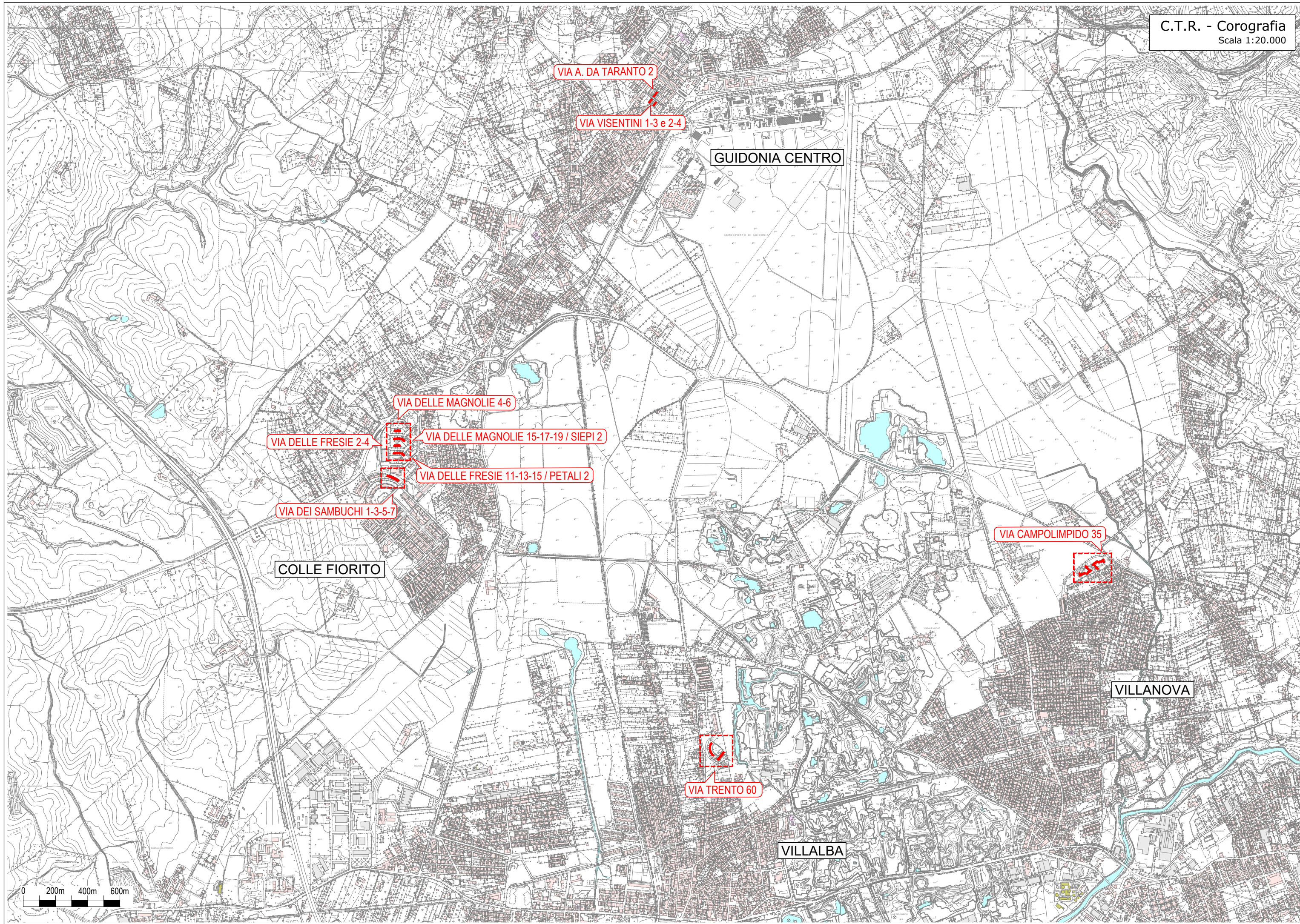

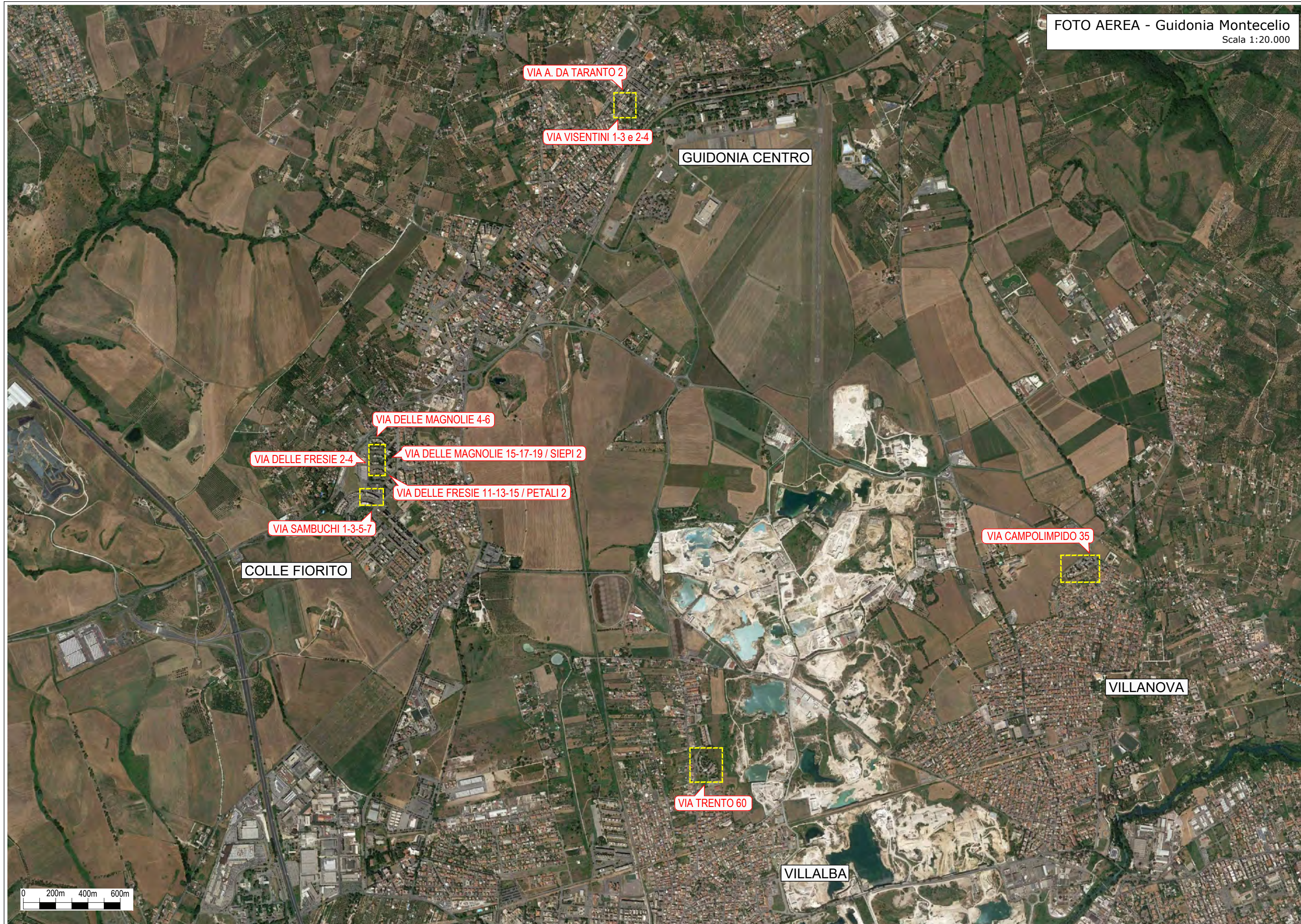

C.T.R. - Guidonia Centro
Scala 1:5.000

Scala 1:5.000

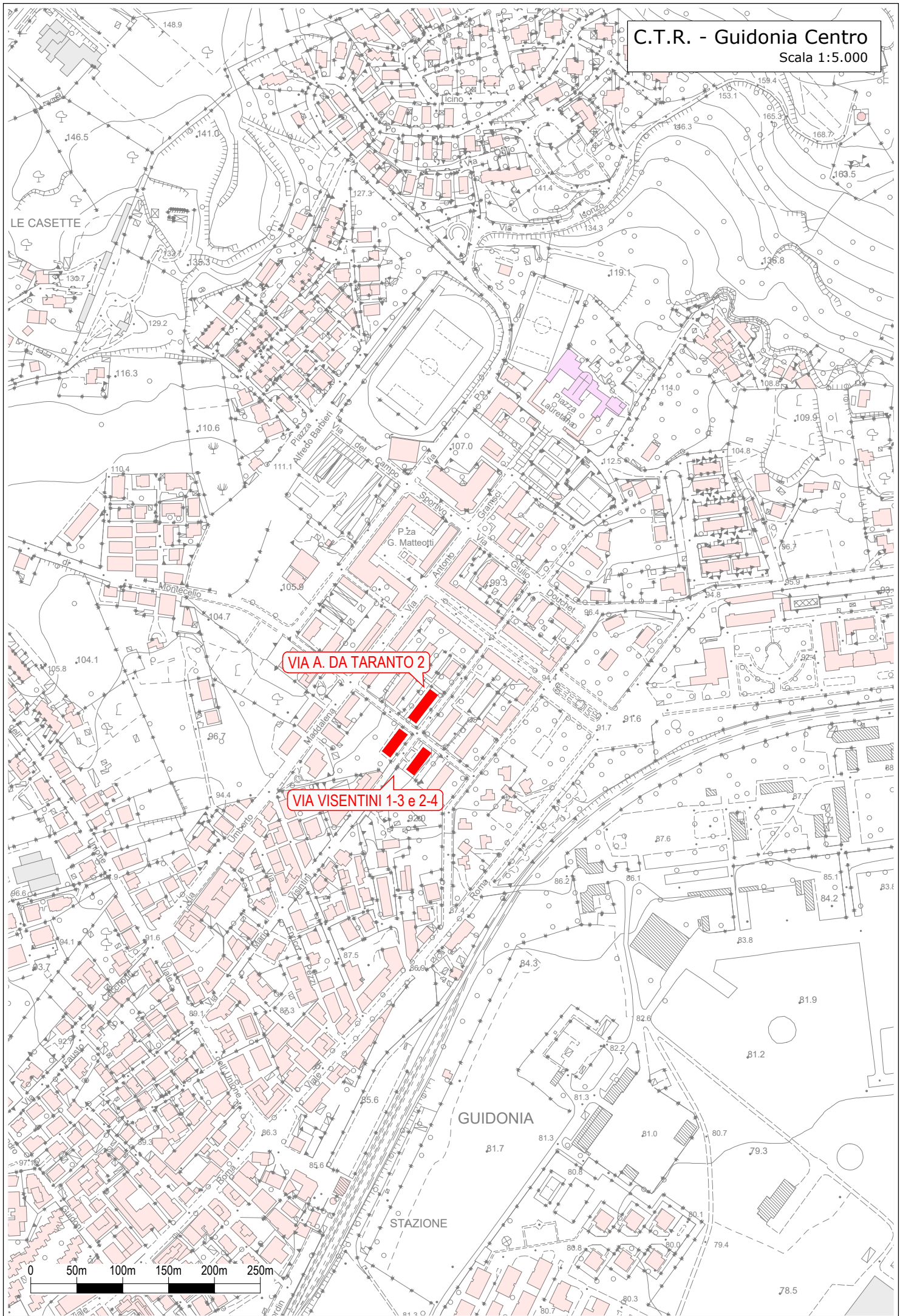

VIA A. DA TARANTO 2

VIA VISENTINI 1-3 e 2-4

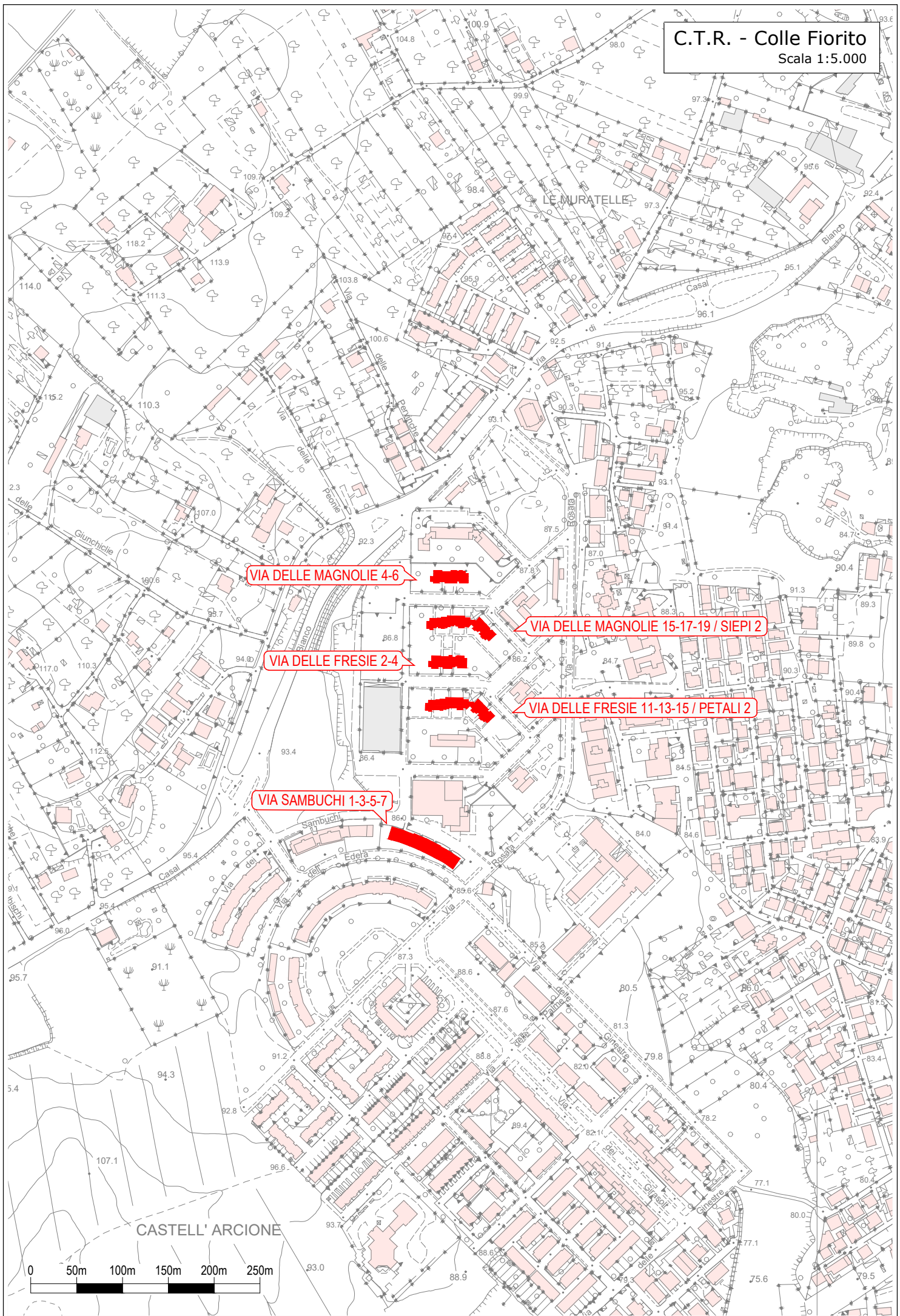

VIA DELLE MAGNOLIE 4-6

VIA DELLE FRESIE 2-4

VIA SAMBUCHI 1-3-5-7

VIA DELLE MAGNOLIE 15-17-19 / SIEPI 2

VIA DELLE FRESIE 11-13-15 / PETALI 2

C.T.R. - Villalba
Scala 1:5.000

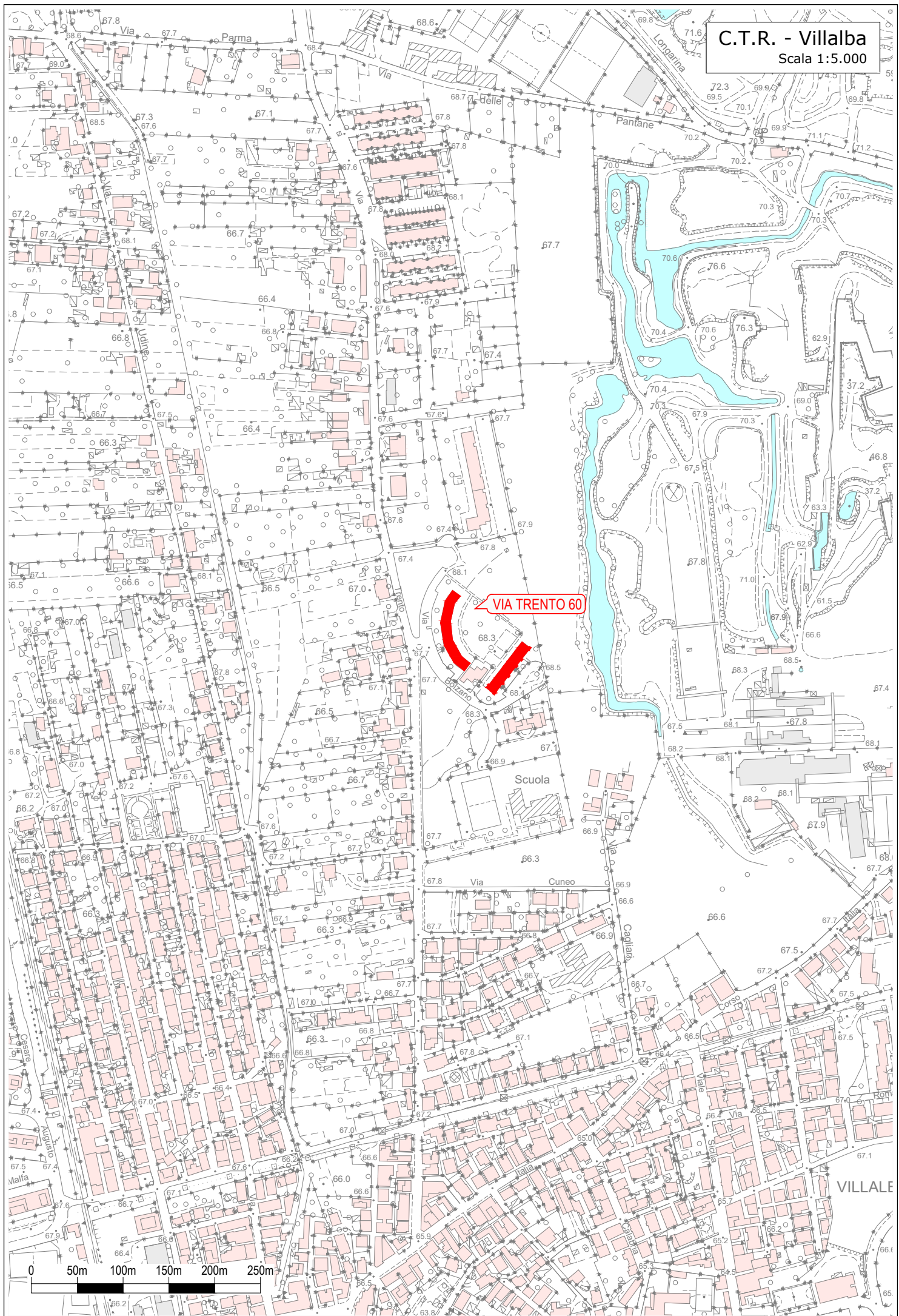



VIA TRENTO 60

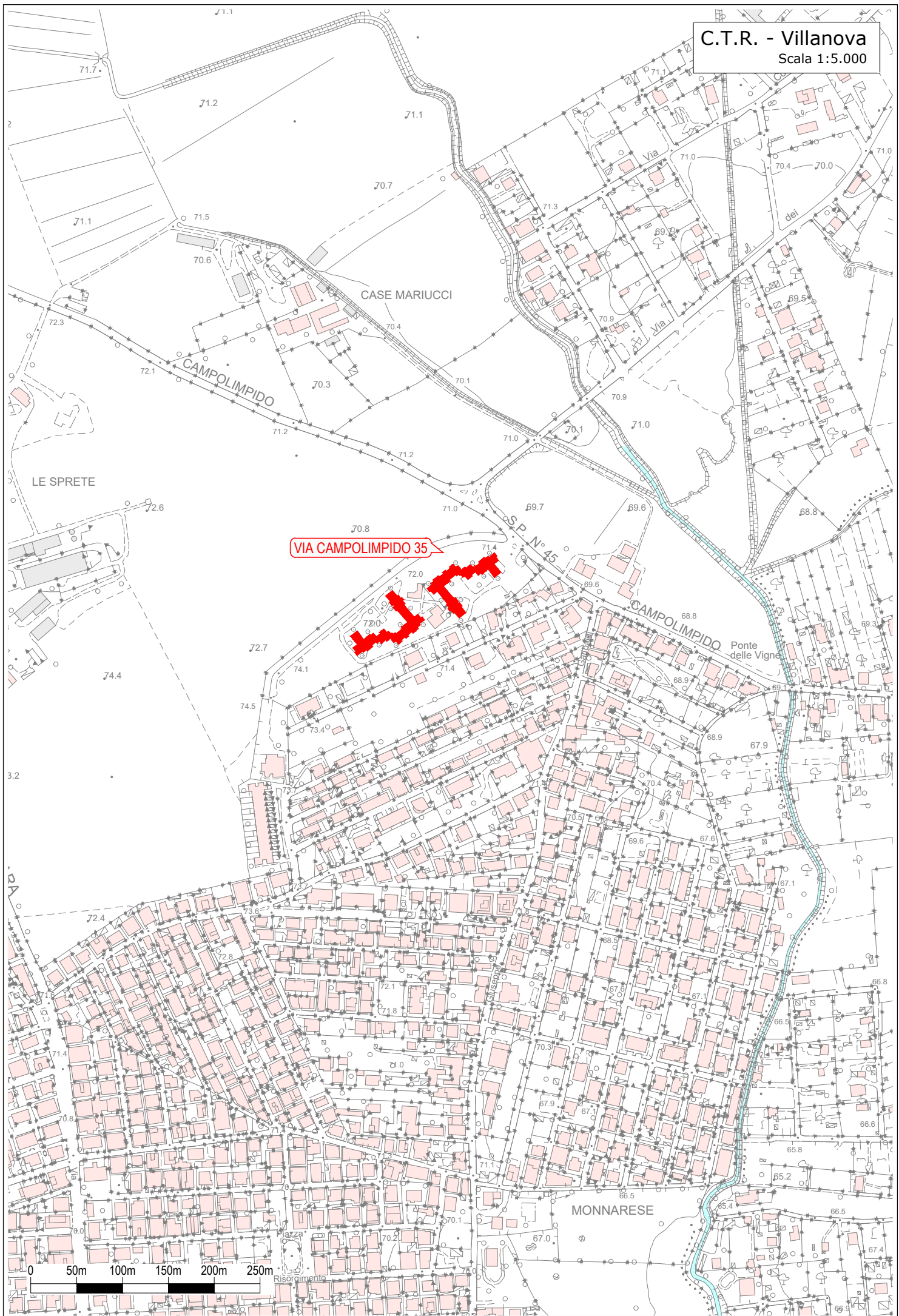

VIA CAMPOLIMPIDO 35



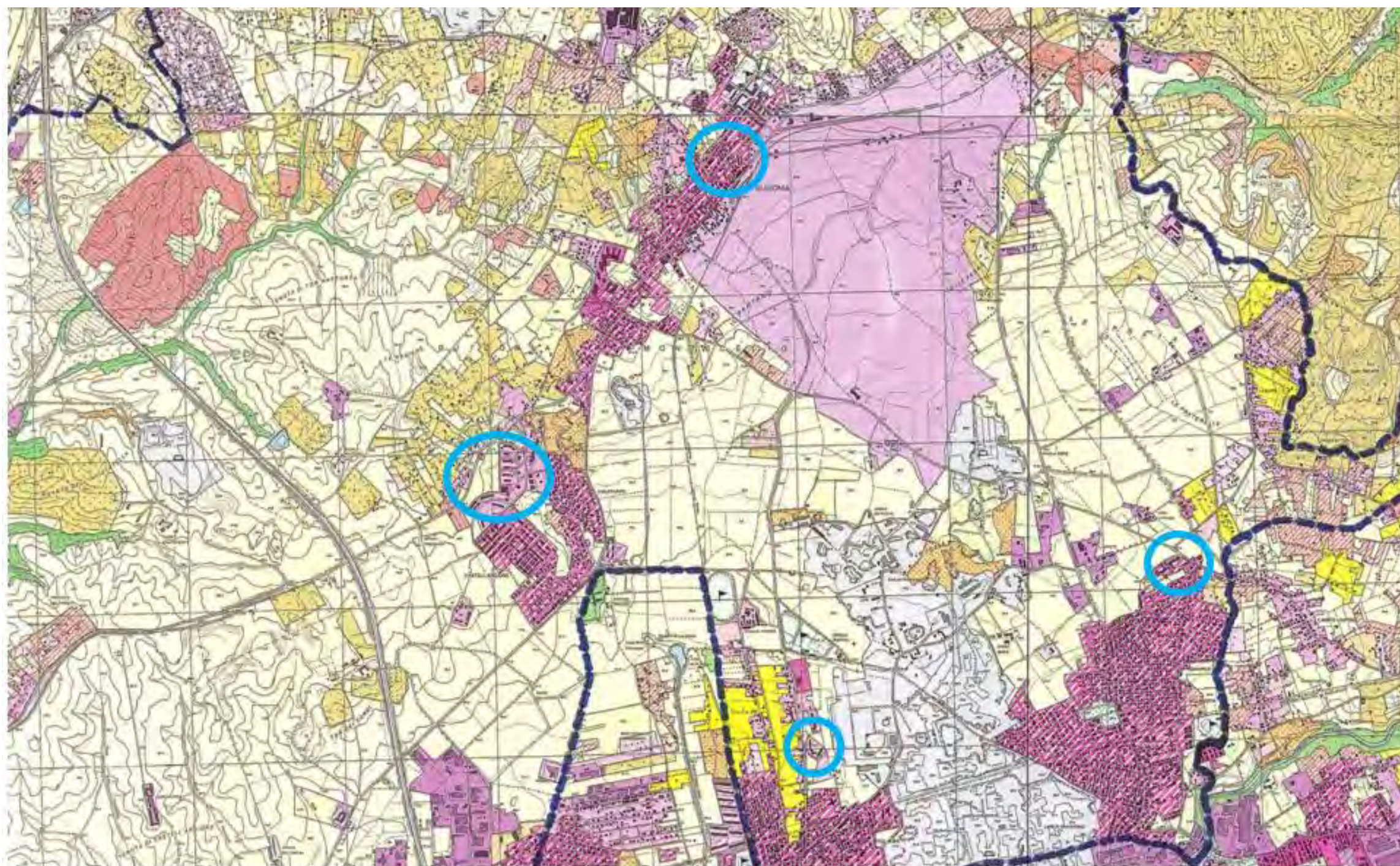

Tessuto residenziale discontinuo



Tessuto residenziale continuo e mediamente denso

Nota: Deliberazione della Giunta Regionale del 10 Febbraio 1976, n° 430.

