

committente



Via Lungotevere Tor di Nona, 1
00186 - Roma

EFFICIENTAMENTO ENERGETICO E MIGLIORAMENTO SISMICO DEL PATRIMONIO DELL'ATER PROVINCIA DI ROMA

Ai sensi dell'Art. 183 comma 15 D.LGS 50/16

PROGETTO DI FATTIBILITA' TECNICA ED ECONOMICA

R.T.I. Costituendo

Mandataria



FREE Energy Saving s.r.l.
via Ufente, 20 - 04100 Latina

responsabile di progetto

Ing. Giorgio Saraceno

responsabile coordinamento progetto

Arch. Maurizio Romano

Mandanti



Rogedil Servizi s.r.l.

Via Ada Negri, 66 - 00137 ROMA
Tel. 06 82002948 Fax 06 82097772
email: servizi@rogedil.com

progetto architettonico

Arch. Francesco Maria Azzopardi

LUXMASTER Engineering s.r.l.

Arch. Pietro Domenico Bertucci

progetto strutturale

Ing. Mariella Cosimi

progetto impiantistico

Arch. Francesco Maria Azzopardi



LUXMASTER +

LUXMASTER Plus s.r.l.
Piazza Della Repubblica, 24 - 20124 Milano

Comune di Lariano

Planimetria generale - Lariano

| anno | n. prog. anno | cod.ciente | categoria | sottocategoria | località | fase | n. | rev. | capitolo | tipologia |
|------|---------------|------------|-----------|----------------|----------|------|-----|------|----------|-----------|
| 20 | 005 | 411 | ATER | PRR | LAR | F | 004 | 0 | A | D |

formato

scala

A4

-

| data | rev | disciplina | redatto | controllato | approvato | codice |
|----------|-----|--------------|---------|-------------|-----------|--------|
| set-2020 | 0 | architettura | Pias | Azzopardi | Saraceno | - |
| | | | | | | |
| | | | | | | |
| | | | | | | |

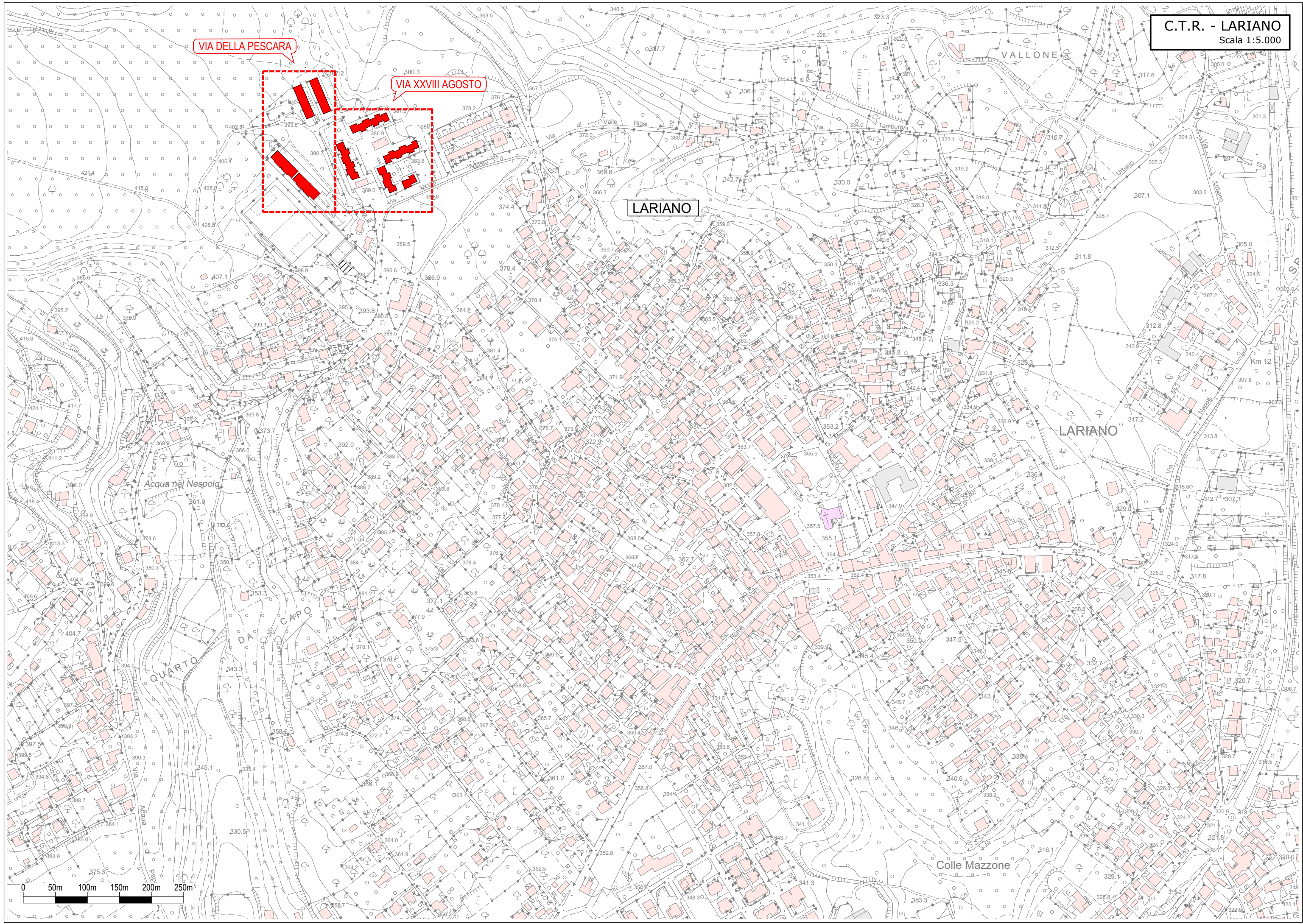

VIA DELLA PESCARA

VIA XXVII AGOSTO

0 50m 100m 150m 200m 250m

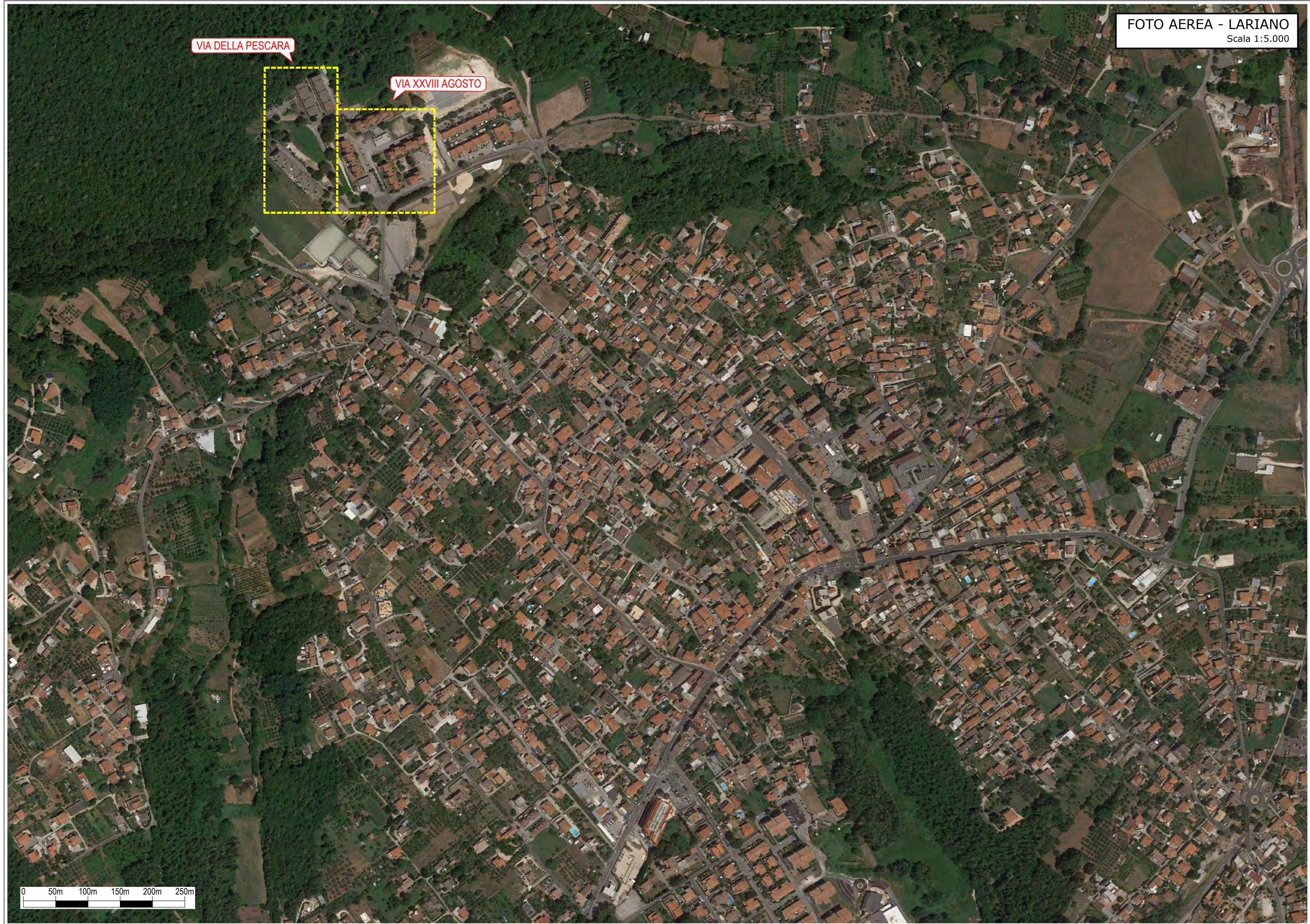

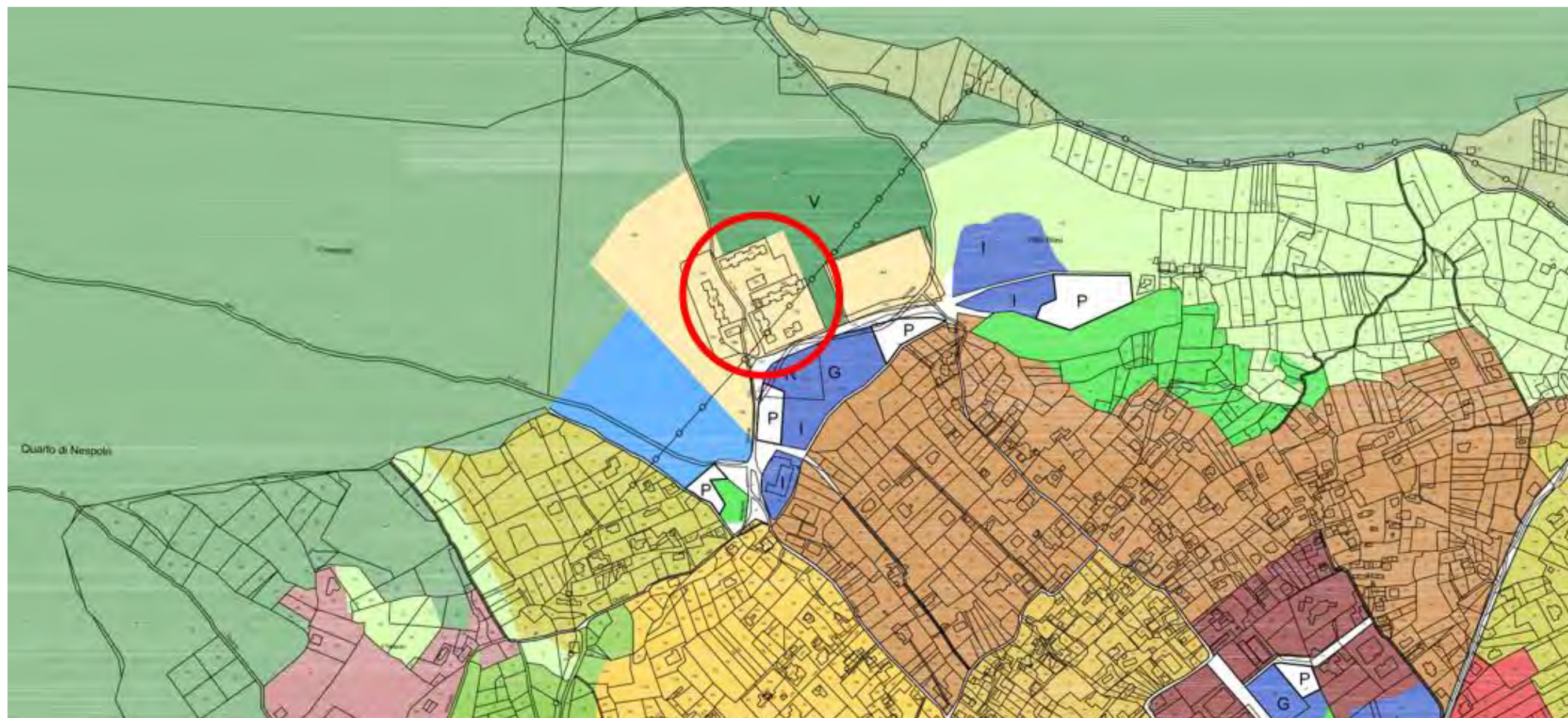

A (rif. D.M. 1444/68) — Zona A - conservazione del tessuto edilizio e viario

B (rif. D.M. 1444/68)

- Zona B1 - completamento (i.f. = 1,5 mc/mq)
- Zona B2 - completamento (i.f. = 1 mc/mq)
- Zona B3 - completamento (i.f. = 1,67 mc/mq)
- Zona C1 - riqualificazione urbanistica (i.f. = 0,64 mc/mq)

C (rif. D.M. 1444/68)

- Zona D1 - edilizia residenziale di iniziativa privata (i.f. = 0,3 mc/mq)
- Zona D2 - edilizia residenziale di iniziativa pubblica (aree P:E:E:P:) (i.f. = 1 mc/mq)

D (rif. D.M. 1444/68)

- Zona F1 - aree per artigianato industriale, piccole industrie e magazzini
- Zona F2 - aree per ristrutturazione degli insediamenti artigianali esistenti
- Zona F3 - aree per fiere, circhi

D (rif. D.M. 1444/68)

- Zona G1 - insediamenti misti (attività direzionali, commercio, residenza e servizi) (i.f. = 4 mc/mq)
- Zona G2 - insediamenti misti (attività direzionali e servizi) (i.f. = 1 mc/mq)
- Zona G3 - insediamenti misti (i.f. = 2,5 mc/mq)

E (rif. D.M. 1444/68)

- Zona H1 - aree boscate
- Zona H2 - aree agricole di salvaguardia paesistica ed ambientale
- Zona H3 - aree agricole intensive
- Zona I1 - aree a tutela orientata
- Zona I2 - area di rispetto dei fossi

NOTA: Delibera Regionale n° 512 del 28-04-2005, pubblicata sul BURL n° 18 del 9-07-2005 e successiva rettifica pubblicata sul BURL n° 20 del 20-07-2005.



