

committente



Via Lungotevere Tor di Nona, 1  
00186 - Roma

## EFFICIENTAMENTO ENERGETICO E MIGLIORAMENTO SISMICO DEL PATRIMONIO DELL'ATER PROVINCIA DI ROMA

Ai sensi dell'Art. 183 comma 15 D.LGS 50/16

### PROGETTO DI FATTIBILITA' TECNICA ED ECONOMICA

#### R.T.I. Costituendo

##### Mandataria



FREE Energy Saving s.r.l.  
via Ufente, 20 - 04100 Latina

##### responsabile di progetto

Ing. Giorgio Saraceno

##### responsabile coordinamento progetto

Arch. Maurizio Romano

##### Mandanti



**Rogedil Servizi s.r.l.**

Via Ada Negri, 66 - 00137 ROMA  
Tel. 06 82002948 Fax 06 82097772  
email: servizi@rogedil.com

##### progetto architettonico

Arch. Francesco Maria Azzopardi

##### LUXMASTER Engineering s.r.l.

Arch. Pietro Domenico Bertucci



##### progetto strutturale

Ing. Mariella Cosimi

##### progetto impiantistico

Arch. Francesco Maria Azzopardi

# LUXMASTER +

LUXMASTER Plus s.r.l.  
Piazza Della Repubblica, 24 - 20124 Milano

## Comune di Marino

### Planimetria generale - Marino

anno	n. prog. anno	cod.ciente	categoria	sottocategoria	località	fase	n.	rev.	capitolo	tipologia
20	005	411	ATER	PRR	MAR	F	004	0	A	D
						formato	scala			
						A4	-			

data	rev	disciplina	redatto	controllato	approvato	codice
set-2020	0	architettura	Pias	Bertucci	Saraceno	-



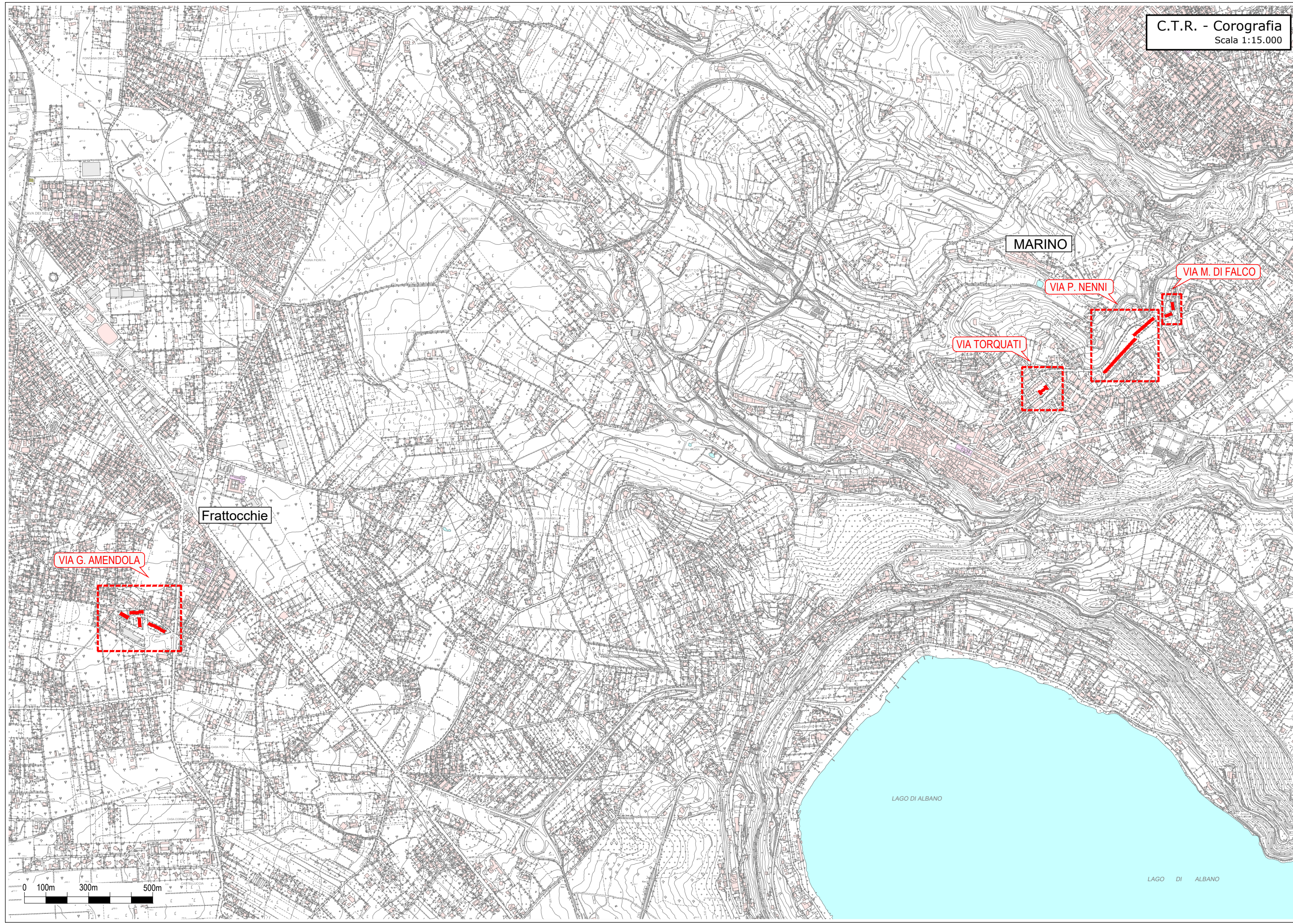

LAGO DI ALBANO







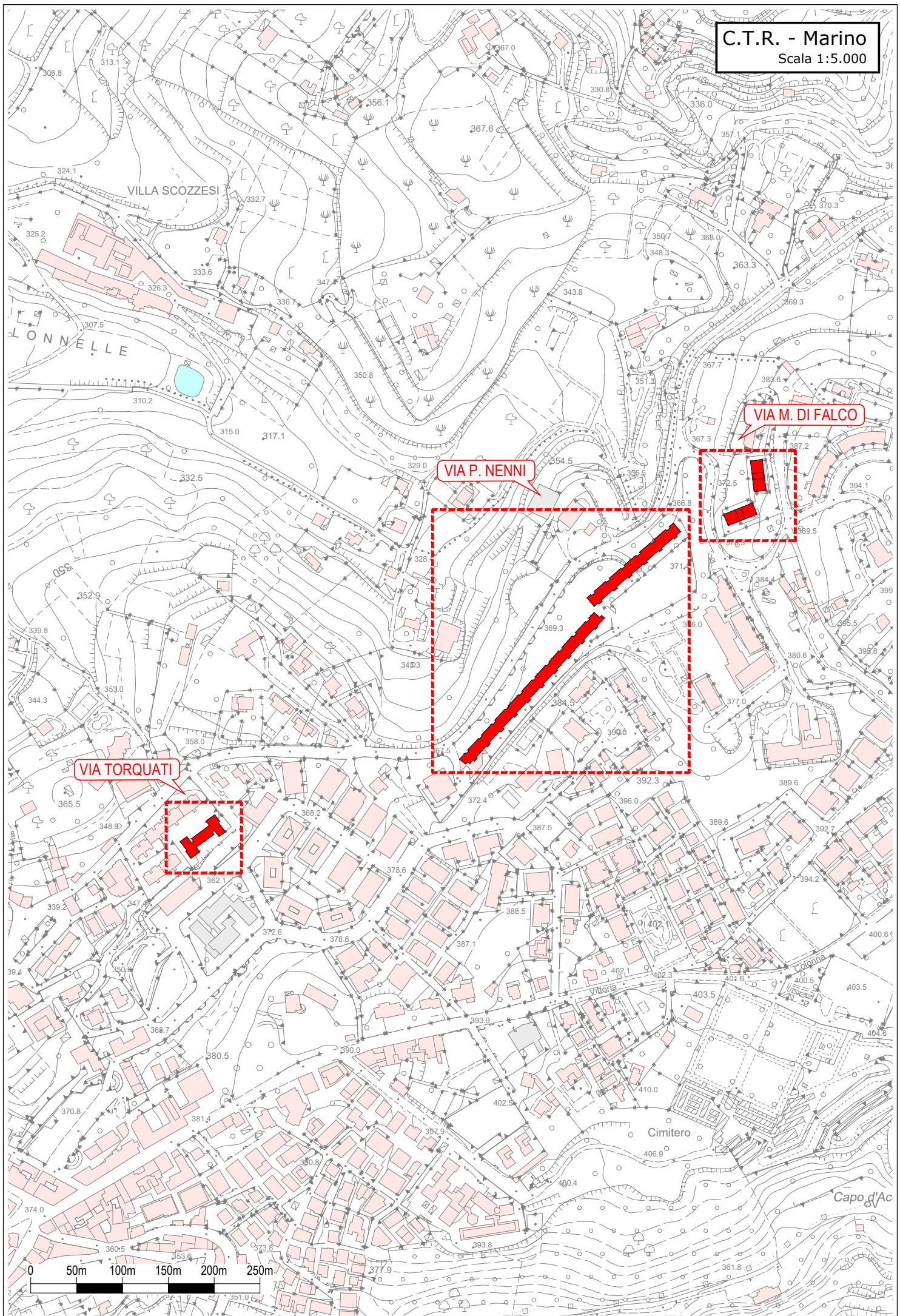



VIA P. NENNI

VIA M. DI FALCO

VIA TORQUATI





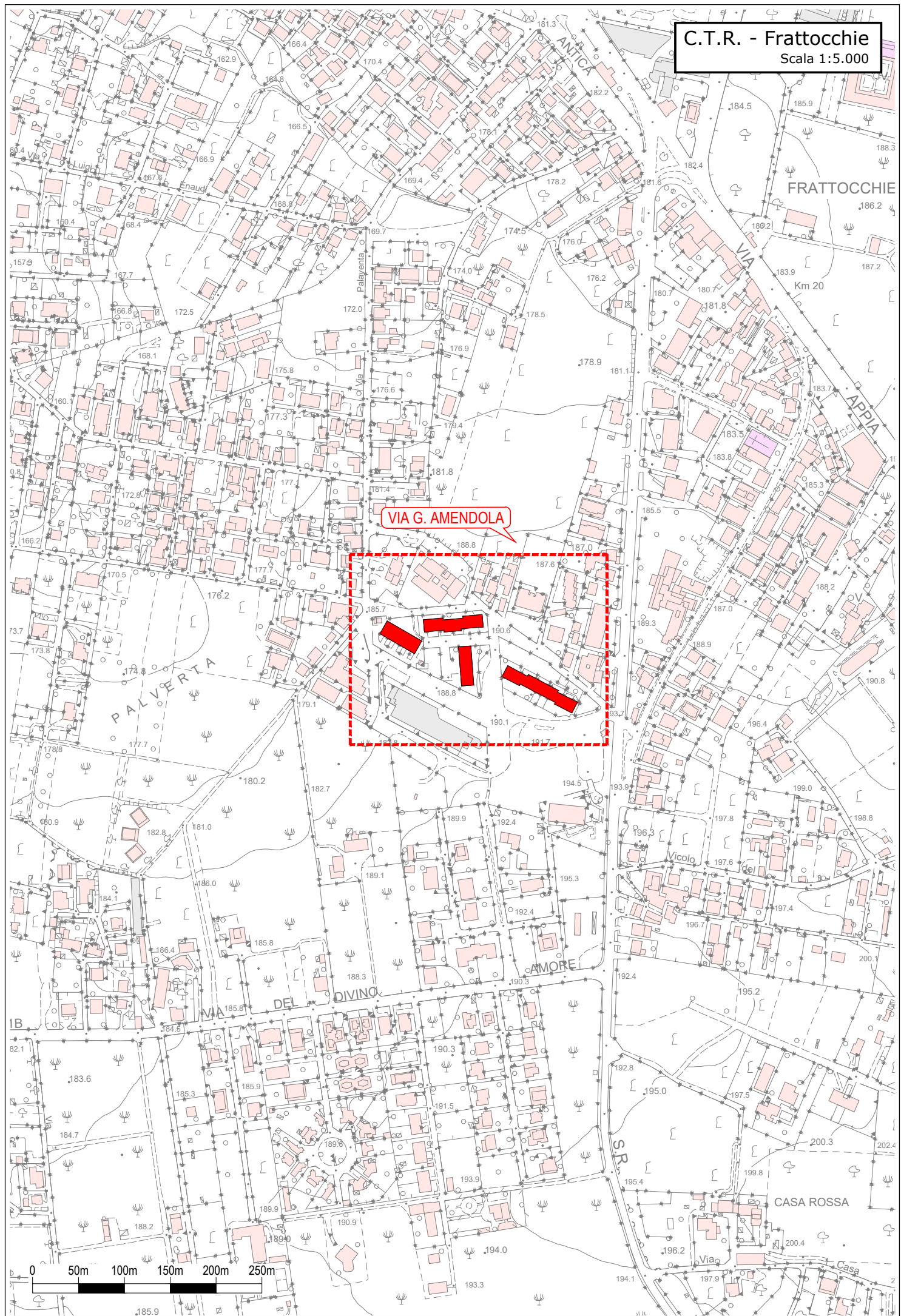



VIA G. AMENDOLA





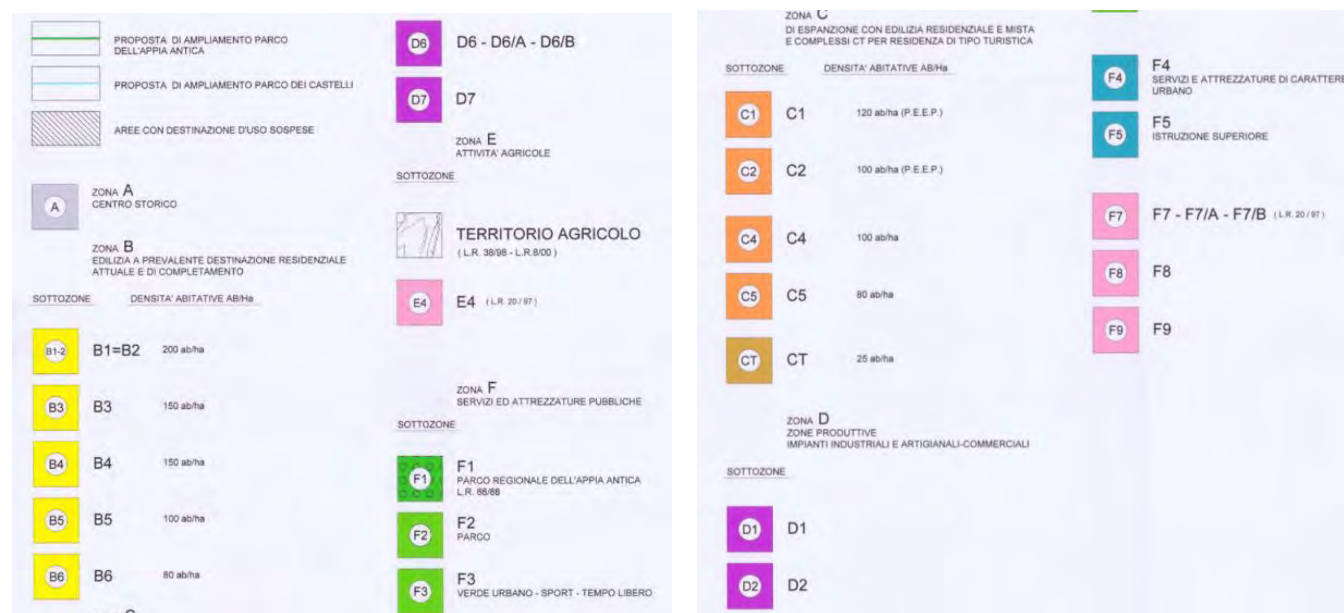
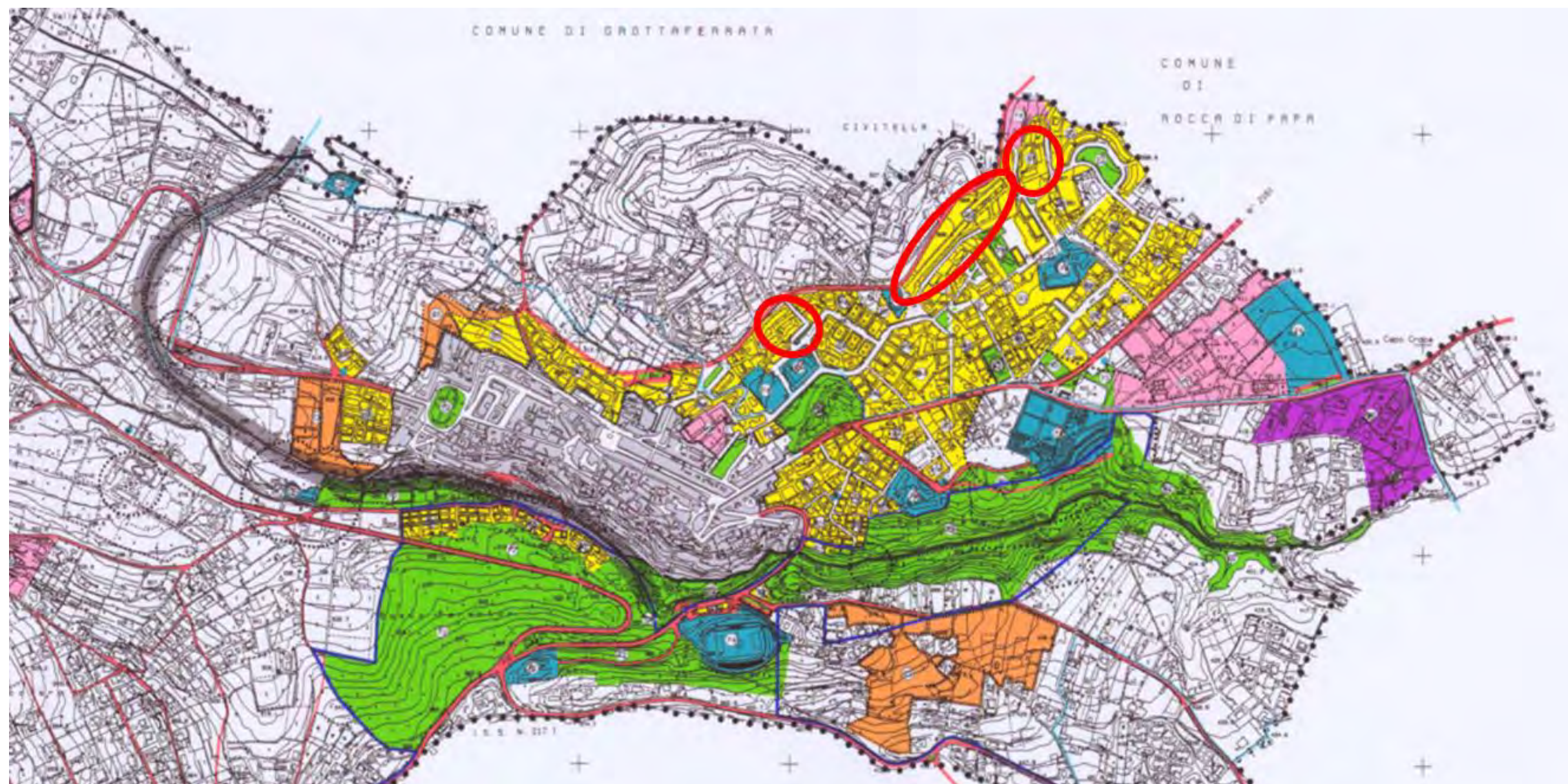



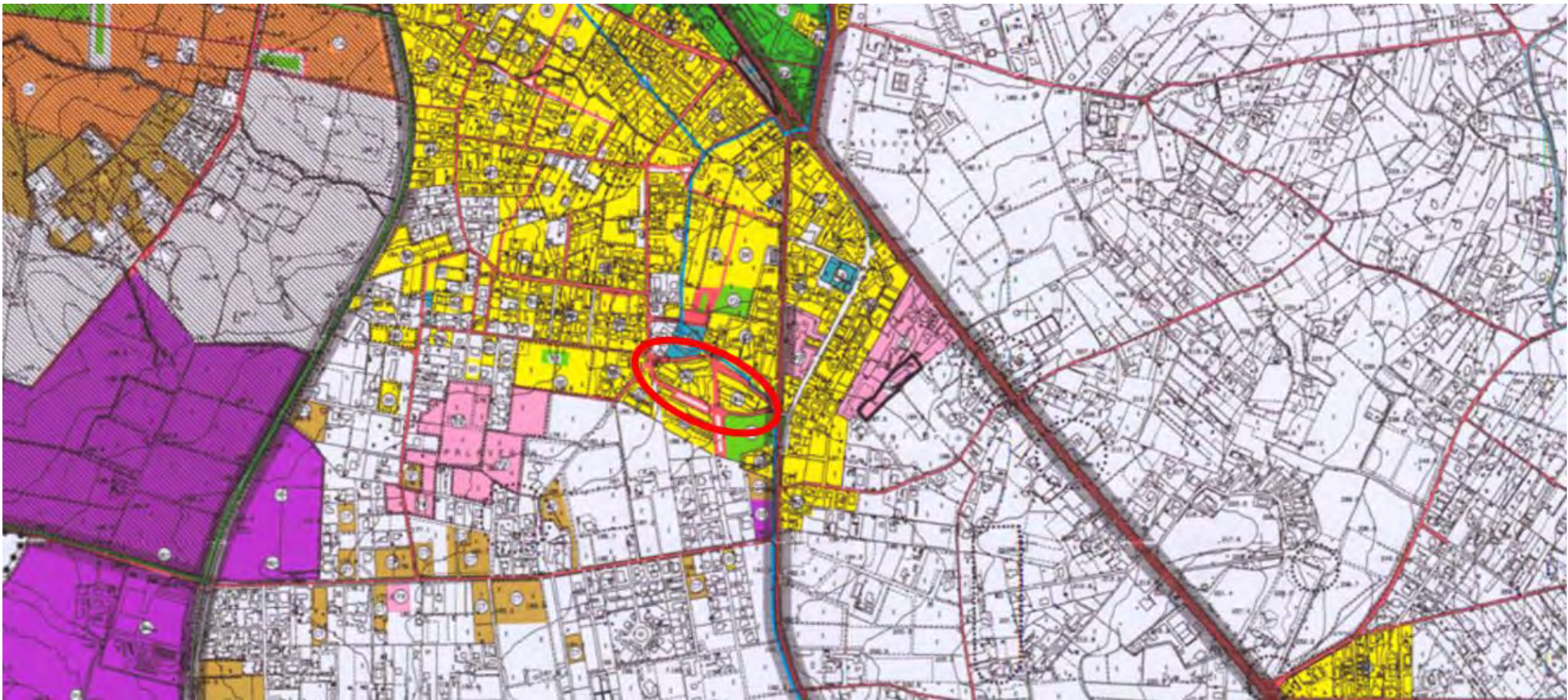

	PROPOSTA DI AMPLIAMENTO PARCO DELL'APPIA ANTICA
	PROPOSTA DI AMPLIAMENTO PARCO DEI CASTELLI
	AREE CON DESTINAZIONE D'USO SOSPESA
	ZONA A CENTRO STORICO
	ZONA B EDILIZIA A PREVALENTE DESTINAZIONE RESIDENZIALE ATTUALE E DI COMPLETAMENTO
	ZONA C DI ESPANSIONE CON EDILIZIA RESIDENZIALE E MISTA E COMPLESSI CT PER RESIDENZA DI TIPO TURISTICA
	ZONA D ZONE PRODUTTIVE IMPIANTI INDUSTRIALI E ARTIGIANALI-COMMERCIALI
	ZONA E ATTIVITÀ AGRICOLE
	ZONA F SERVIZI ED ATTREZZATURE PUBBLICHE
	TERRITORIO AGRICOLO (L.R. 38/98 - L.R. 8/00)
	B1=B2 200 ab/ha
	B3 150 ab/ha
	B4 150 ab/ha
	B5 100 ab/ha
	B6 80 ab/ha
	D1
	D2
	C1 120 ab/ha (P.E.E.P.)
	C2 100 ab/ha (P.E.E.P.)
	C4 100 ab/ha
	C5 80 ab/ha
	CT 25 ab/ha
	F1 PARCO REGIONALE DELL'APPIA ANTICA L.R. 86/88
	F2 PARCO
	F3 VERDE URBANO - SPORT - TEMPO LIBERO
	F4 SERVIZI E ATTREZZATURE DI CARATTERE URBANO
	F5 ISTRUZIONE SUPERIORE
	F7 - F7/A - F7/B (L.R. 30/97)
	F8
	F9
	E4 (L.R. 30/97)
	D6 - D6/A - D6/B
	D7



344.3

Marino  
Via Torquati 3

358.0

365.5

348.9

MN8

n° 3

368.2

339.2

347.4

362.1

372.6

378.6

Scala 1:2.000



Scala 1:1.000



