

PROGETTO DI FATTIBILITA' TECNICA ED ECONOMICA

R.T.I. Costituendo

**Mandataria**

**responsabile di progetto**  
Ing. Giorgio Saraceno

**responsabile coordinamento progetto**  
Arch. Maurizio Romano

**progetto architettonico**  
Arch. Francesco Maria Azzopardi

**LUXMASTER Engineering s.r.l.**  
Arch. Pietro Domenico Bertucci

**progetto strutturale**  
Ing. Mariella Cosimi

**progetto impiantistico**  
Arch. Francesco Maria Azzopardi

Mandanti

**Rogedil Servizi s.r.l.**  
Via Ada Negri, 66 - 00137 ROMA  
Tel. 06 82002948 Fax 06 82097772  
email: servizi@rogedil.com

**LUXMASTER +**  
LUXMASTER Plus s.r.l.  
Piazza Della Repubblica, 24 - 20124 Milano

**Comune di Marino**  
Tipo MN2 - Progetto - Piante

anno	n. prog. anno	cod.cliente	categoria	sottocategoria	località	fase	n.	rev.	capitolo	tipologia
20	005	411	ATER	PRR	MAR	F	012	0	A	D
formato		scala								
-		1:100								

data	rev	disciplina	redatto	controllato	approvato	codice
set-2020	0	architettura	Pias	Romano	Saraceno	-

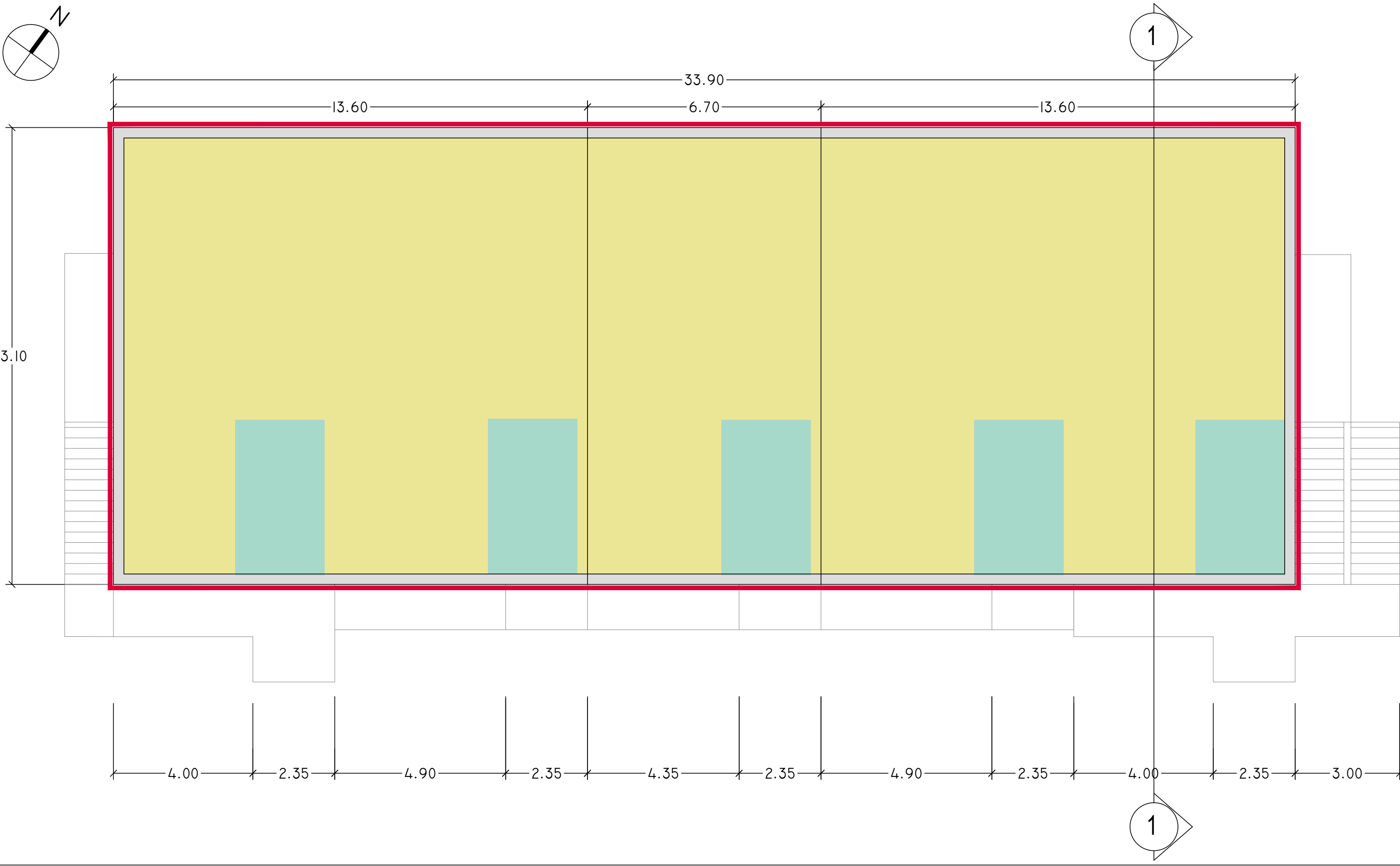

Liv 0  
1 : 100

SCHEMA DISTRIBUTIVO

COLLEGAMENTI VERTICALI  
UNITA' IMMOBILIARI

INDIVIDUAZIONE INTERVENTI

CAPPOTTO SISMICO E TERMICO  
SOSTITUZIONE INFISSI E  
PERSIANE OVE PRESENTI

CAPPOTTO TERMICO  
COIBENTAZIONE E RIFACIMENTO  
STRATI DI COPERTURA