committente

ATER Provincia di Roma

Via Giuseppe Tor di Nona, 1
00186 - Roma

EFFICIENTAMENTO ENERGETICO E MIGLIORAMENTO SISMICO DEL PATRIMONIO DELL'ATER PROVINCIA DI ROMA

Ai sensi dell'Art. 183 comma 15 D.LGS 50/16

PROGETTO DI FATTIBILITA' TECNICA ED ECONOMICA

R.T.I. Costituendo

Mandataria

FREE Energy Saving

FREE Energy Saving s.r.l.
via Liberia, 20 - 04100 Latina

responsabile di progetto
Ing. Giorgio Saracino

responsabile coordinamento progetto
Arch. Maurizio Romano

progetto architettonico
Arch. Francesco Maria Assoporè

LUXMASTER Engineering s.r.l.
Arch. Piero Domenico Bertacchi

progetto strutturale
Ing. Marcello Cosmi

progetto impiantistico
Arch. Francesco Maria Assoporè

Mandanti

Rogedil Servizi s.r.l.
Via Gianfranzi, 40 - 00137 ROMA
Tel. 06 82000444 Fax 06 82000770
email: ratto@rogedil.com

LUXMASTER+

LUXMASTER Plus s.r.l.
Piazza Della Repubblica, 24 - 20124 Milano

ORDINE DEGLI ARCHITETTI PIANIFICATORI PAESAGGISTI E CONSERVATORI DELLA PROVINCIA DI ROMA

Comune di Monte Porzio Catone

Tipo MOI - Progetto - Piante

anno	n. prog. atto	codiceco	cmpprg	cmmcmpprg	livello	fase	n	rev	operatore	tipologia
20	005	411	ATER	PRR	MPO	F	008	0	A	D

formato: -
scala: 1 : 100

data	cp	disciplina	utente	controllato	approvato	codice
ott 2020	0	architettura	Pae	Assoporè	Saracino	-

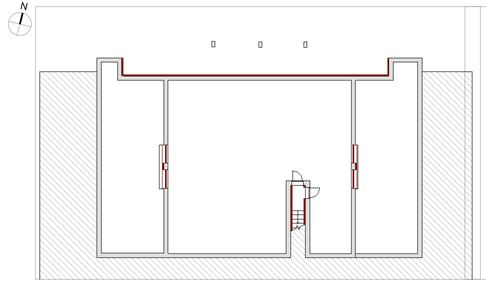

Liv -1
1 : 100

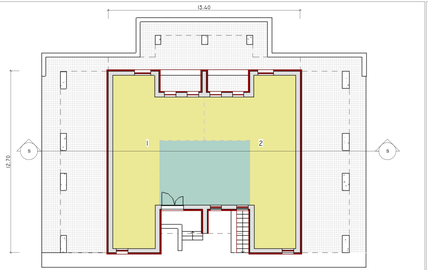

Liv 0
1 : 100

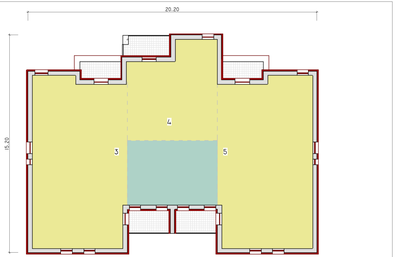

Liv 1
1 : 100

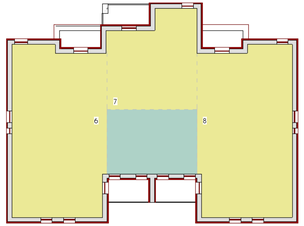

Liv 2
1 : 100

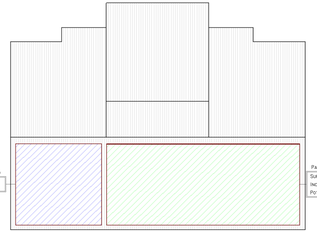

Copertura
1 : 100

SCHEMA DISTRIBUTIVO

- COLLEGAMENTI VERTICALI
- UNITA' IMMOBILIARI

INDIVIDUAZIONE INTERVENTI

- CAPPOTTO SISMICO E TERMICO
- SOSTITUZIONE INFISSI E PERSIANE OVE PRESENTI
- CAPPOTTO TERMICO
- COIBENTAZIONE E RIFACIMENTO STRATI DI COPERTURA