committente

ATER
PROVINCIA DI ROMA

Via Lungotevere Tor di Nona, 1
00186 - Roma

EFFICIENTAMENTO ENERGETICO E MIGLIORAMENTO
SISMICO DEL PATRIMONIO DELL'ATER
PROVINCIA DI ROMA

Ai sensi dell'Art. 183 comma 15 D.LGS 50/16

# PROGETTO DI FATTIBILITA' TECNICA ED ECONOMICA

**R.T.I. Costituendo**

**Mandantaria**

FREE Energy Saving

FREE Energy Saving s.r.l.
via Ufente, 20 - 04100 Latina

**Mandanti**

Rogedil Servizi s.r.l.
Via Ada Negri, 66 - 00137 ROMA
Tel. 06 82002948 Fax 06 82097772
email: servizi@rogedil.com

LUXMASTER +

LUXMASTER Plus s.r.l.
Piazza Della Repubblica, 24 - 20124 Milano

**responsabile di progetto**
Ing. Giorgio Saraceno

**responsabile coordinamento progetto**
Arch. Maurizio Romano

**progetto architettonico**
Arch. Francesco Maria Azzopardi

**LUXMASTER Engineering s.r.l.**
Arch. Pietro Domenico Bertucci

**progetto strutturale**
Ing. Mariella Cosimi

**progetto impiantistico**
Arch. Francesco Maria Azzopardi

ARCHITETTO
FRANCESCO MARIA
AZZOPARDI
N° 22952
SEZ. "A"

## Comune di Monte Porzio Catone

Tipo MO1 - Progetto - Prospetti e sezioni

| anno | n. prog. anno | cod.cliente | categoria | sottocategoria | località | fase | n. | rev. | capitolo | tipologia |
|---|---|---|---|---|---|---|---|---|---|---|
| 20 | 005 | 411 | ATER | PRR | MPO | F | 009 | 0 | A | D |

| formato | scala |
|---|---|
| - | 1 : 100 |

| data | rev | disciplina | redatto | controllato | approvato | codice |
|---|---|---|---|---|---|---|
| set-2020 | 0 | architettura | Pias | Azzopardi | Saraceno | - |
| | | | | | | |
| | | | | | | |
| | | | | | | |
| | | | | | | |

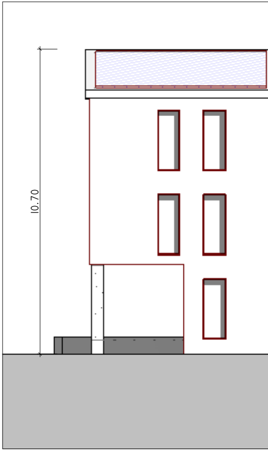

SUD

1 : 100

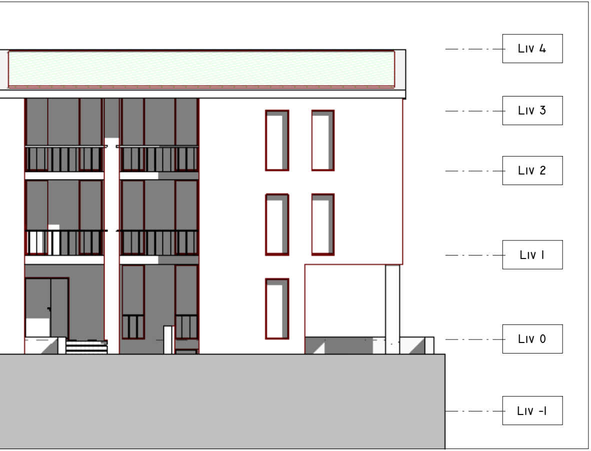
Liv 4
Liv 3
Liv 2
Liv 1
Liv 0
Liv -1

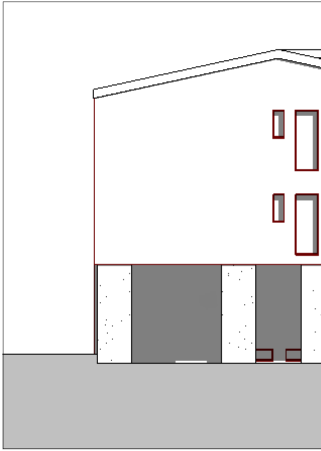

EST

1 : 100

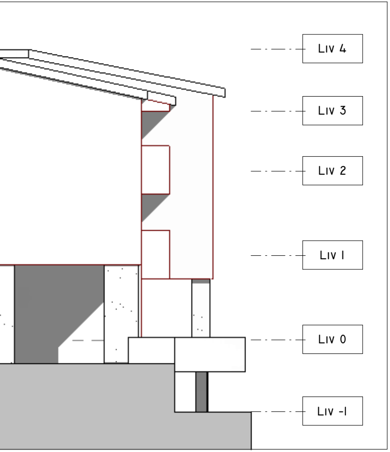
Liv 4
Liv 3
Liv 2
Liv 1
Liv 0
Liv -1

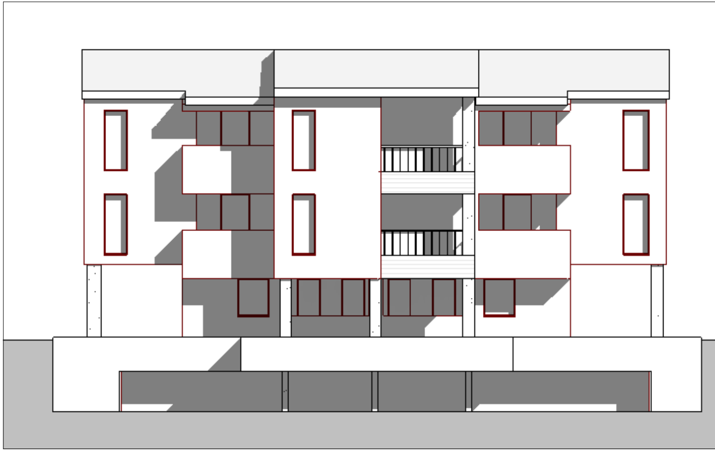

**Nord**

1 : 100

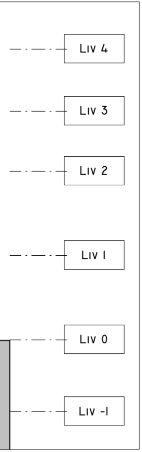
Liv 4
Liv 3
Liv 2
Liv 1
Liv 0
Liv -1

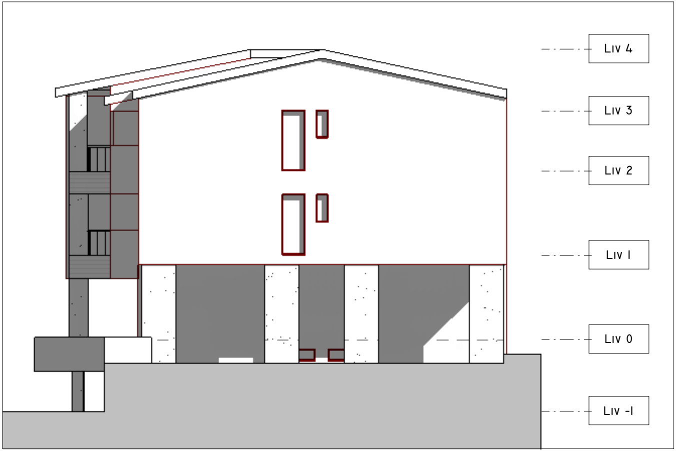
Liv 4
Liv 3
Liv 2
Liv 1
Liv 0
Liv -1

OVEST

1 : 100

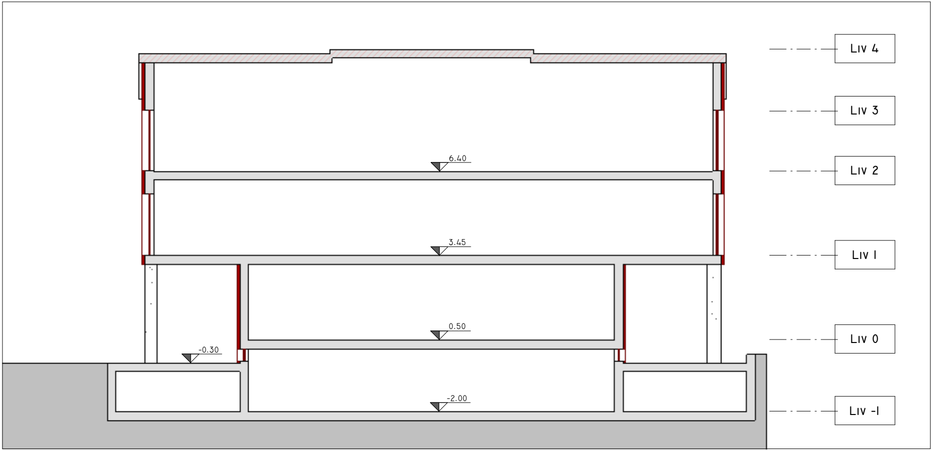
Liv 4
Liv 3
6.40
Liv 2
3.45
Liv 1
0.50
Liv 0
-0.30
-2.00
Liv -1

# SEZIONE

1 : 100

## INDIVIDUAZIONE INTERVENTI

CAPPOTTO SISMICO E TERMICO 🟦

CAPPOTTO TERMICO 🟥

SOSTITUZIONE INFISSI E
PERSIANE OVE PRESENTI ▭

COIBENTAZIONE E RIFACIMENTO
STRATI DI COPERTURA ▨