committente

ATER PROVINCIA DI ROMA

Via Giuseppe De Lorenzo, 1
00146 - Roma

EFFICIENTAMENTO ENERGETICO E MIGLIORAMENTO SISMICO DEL PATRIMONIO DELL'ATER PROVINCIA DI ROMA

Ai sensi dell'Art. 183 comma 15 D.LGS 50/16

PROGETTO DI FATTIBILITA' TECNICA ED ECONOMICA

R.T.I. Costituendo

Mandataria

FREE Energy Saving

FREE Energy Saving s.r.l.
via Libera, 20 - 04100 Latina

responsabile di progetto
Ing. Giorgio Saracco

responsabile coordinamento progetto
Arch. Maurizio Romano

progetto architettonico
Arch. Francesco Maria Assiparardi

Mandanti

Rogedil Servizi s.r.l.
Via Giuseppe Mazzini, 5
00 195 ROMA - P.IVA 01 087 771 003
email: servizi@rogedil.com

LUXMASTER Engineering s.r.l.
Arch. Marco Domenico Bertucci

LUXMASTER+

LUXMASTER Plus s.r.l.
Piazza Della Repubblica, 24 - 20124 Milano

progetto strutturale
Ing. Marcello Cosmo

progetto impiantistico
Arch. Francesco Maria Assiparardi

Comune di Monterotondo

Tipo MT7 - Progetto - Piante

anno	n.prog.anno	cod.fase	cod.opera	categoria	sottocategoria	livello	Tipo	n	rev.	opera	tipologia
20	005	411	ATER	PRR	MON	F	032	0	A	D	

formato: - scala: 1 : 100

data	rev.	redatto	visto	controllo	approvato	codice
set-2020	0	architettura	Pisa	Assiparardi	Saracco	

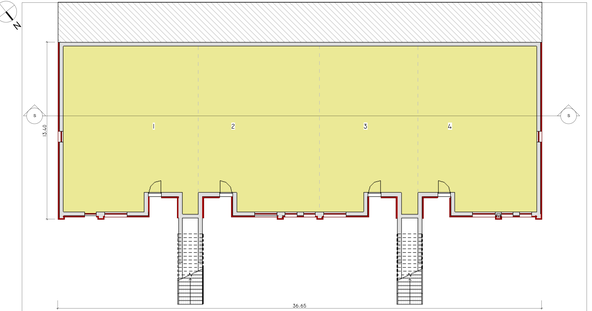

Liv 0

1 : 100

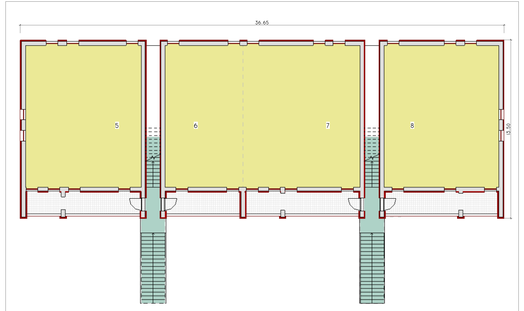

Liv 1

1 : 100

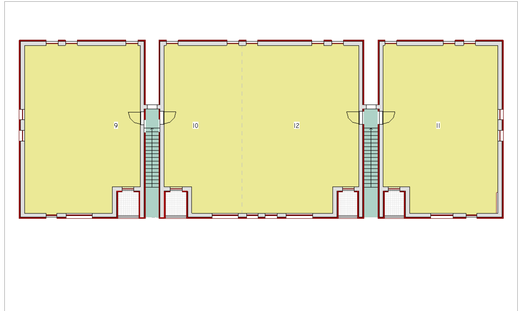

Liv 2

1 : 100

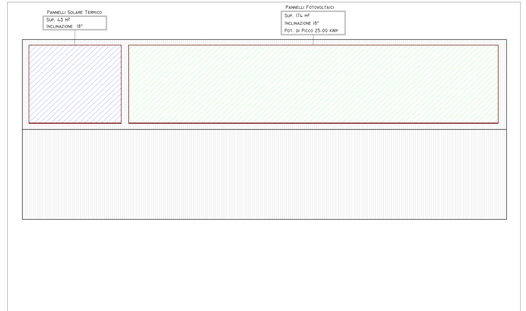

Copertura

1 : 100

SCHEMA DISTRIBUTIVO

COLLEGAMENTI VERTICALI

UNITA' IMMOBILIARI

INDIVIDUAZIONE INTERVENTI

CAPPOTTO SISMICO E TERMICO

SOSTITUZIONE INFISSI E PERSIANE OVE PRESENTI

CAPPOTTO TERMICO

COIBENTAZIONE E RIFACIMENTO STRATI DI COPERTURA