committente

ATER Provincia di Roma
Via Lampedusa 13 int. 6 Piano, 1
00144 Roma

EFFICIENTAMENTO ENERGETICO E MIGLIORAMENTO SISMICO DEL PATRIMONIO DELL'ATER
PROVINCIA DI ROMA

Ai sensi dell'Art. 183 comma 15 D.LGS 50/16

PROGETTO DI FATTIBILITA' TECNICA ED ECONOMICA

R.T.I. Costituendo

Mandataria

FREE Energy Saving
FREE Energy Saving s.r.l.
via Liberia, 30 - 00138 Roma

Mandanti

Regedil Servizi s.r.l.
Via Ala Ivanji, 80 - 00137 ROMA
Tel. 06 8133 8000 - Fax 06 8133 8111
E-mail: info@regedilservizi.it

LUXMASTER +
LUXMASTER Plus s.r.l.
Piazza Della Repubblica, 24 - 20124 Milano

responsabile di progetto
Ing. Giorgio Saraceno

responsabile coordinamento progetto
Arch. Maurizio Romano

progetto architettonico
Arch. Francesco Maria Assegardi

LUXMASTER Engineering s.r.l.
Arch. Pietro Domenico Bertucci

progetto strutturale
Ing. Pierdo Cuomo

progetto impiantistico
Arch. Francesco Maria Assegardi

ORDINE DEGLI ARCHITETTI PIANIFICATORI PAESAGGISTI E CONSERVATORI DELLA PROVINCIA DI ROMA

Comune di Nettuno

Tipo NT4 - Rilievo - Piante

anno	codice ente	progressivo	tipologia	sottotipologia	livello	tav.	sub	revisione	variante
20	005	411	ATER	PRR	NET	F	018	0	A	D

formato: - scala: 1 : 100

data	rev.	descrizione	redatto	controllato	approvato	scala
set-2020	0	architettonico	Plas	Assegardi	Saraceno	-

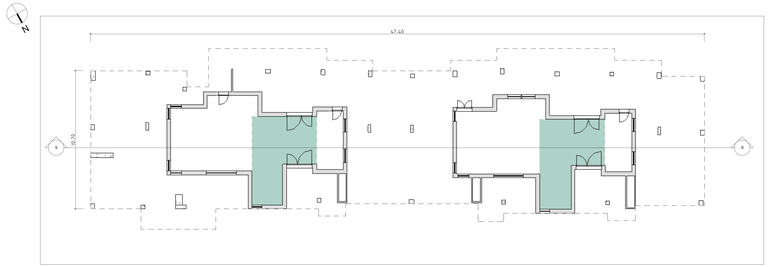

Liv 0
1 : 100

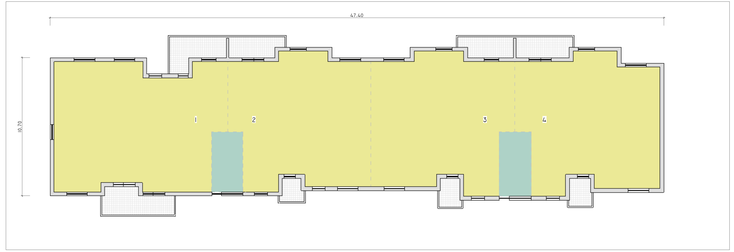

Liv Tipo (1-2-3)
1 : 100

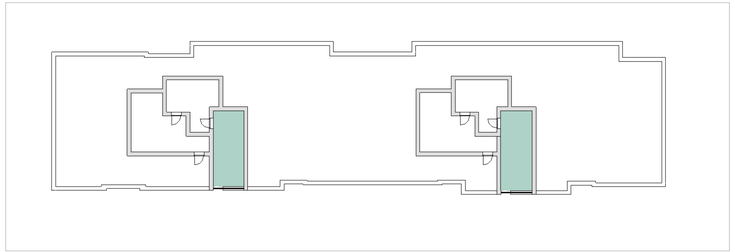

Liv 4
1 : 100

SCHEMA DISTRIBUTIVO
COLLEGAMENTI VERTICALI
UNITA' IMMOBILIARI