

committente



Via Lungotevere Tor di Nona, 1  
00186 - Roma

# EFFICIENTAMENTO ENERGETICO E MIGLIORAMENTO SISMICO DEL PATRIMONIO DELL'ATER PROVINCIA DI ROMA

Ai sensi dell'Art. 183 comma 15 D.LGS 50/16

## PROGETTO DI FATTIBILITA' TECNICA ED ECONOMICA

### R.T.I. Costituendo

#### Mandataria



FREE Energy Saving s.r.l.  
via Ufente, 20 - 04100 Latina

#### responsabile di progetto

Ing. Giorgio Saraceno

#### responsabile coordinamento progetto

Arch. Maurizio Romano

#### Mandanti



Rogedil Servizi s.r.l.

Via Ada Negri, 66 - 00137 ROMA  
Tel. 06 82002948 Fax 06 82097772  
email: servizi@rogedil.com

#### progetto architettonico

Arch. Francesco Maria Azzopardi

#### LUXMASTER Engineering s.r.l.

Arch. Pietro Domenico Bertucci

#### progetto strutturale

Ing. Mariella Cosimi

#### progetto impiantistico

Arch. Francesco Maria Azzopardi



# LUXMASTER +

LUXMASTER Plus s.r.l.  
Piazza Della Repubblica, 24 - 20124 Milano

**Comune di Nettuno**

**Tipo NT5 - Progetto - Piante**

anno	n. prog. anno	cod.ciente	categoria	sottocategoria	località	fase	n.	rev.	capitolo	tipologia
20	005	411	ATER	PRR	NET	F	024	0	A	D
formato									scala	
-									1:100	

data	rev	disciplina	redatto	controllato	approvato	codice
set-2020	0	architettura	Pias	Azzopardi	Saraceno	-

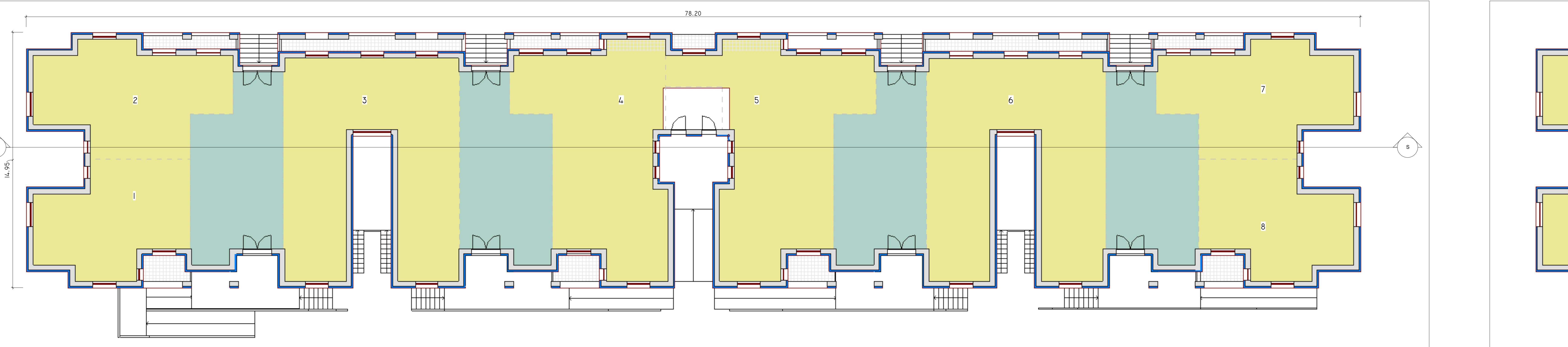
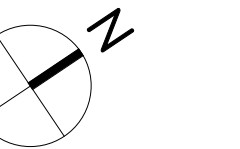

LIV 0  
1 : 100



LIV 1  
1 : 100

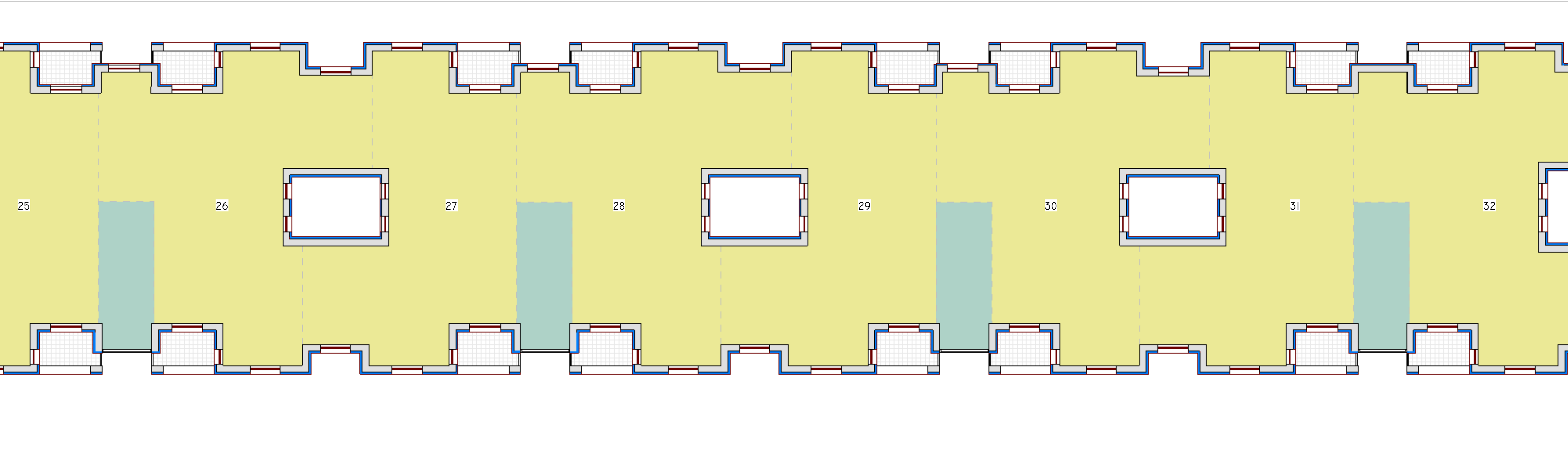

LIV 2  
1 : 100

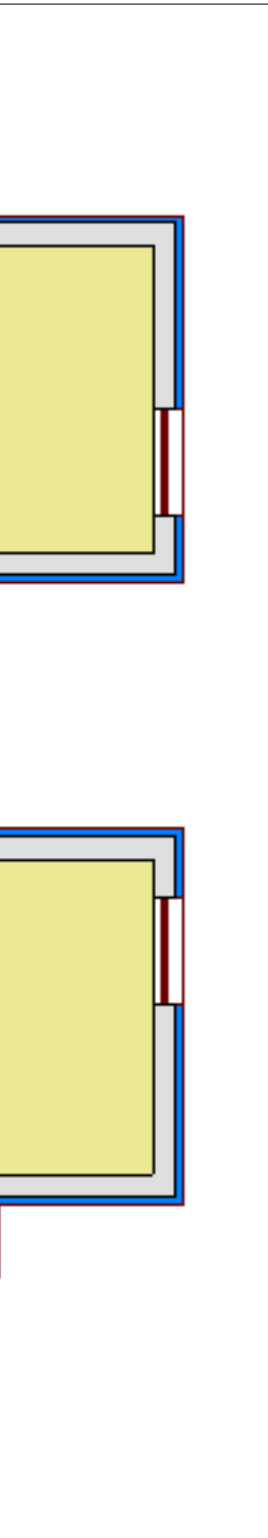

LIV 3  
1 : 100

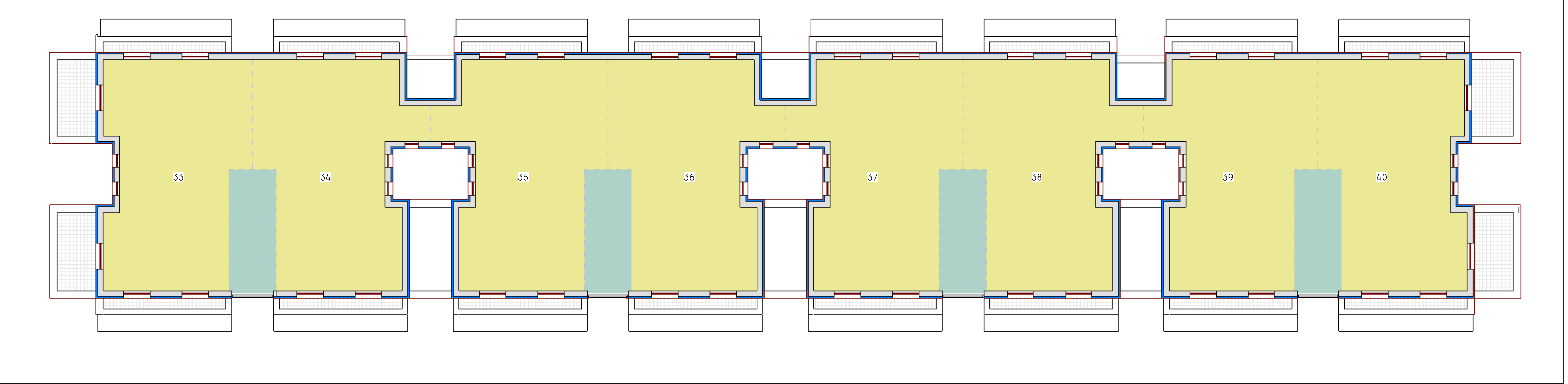

LIV 4

1 : 100

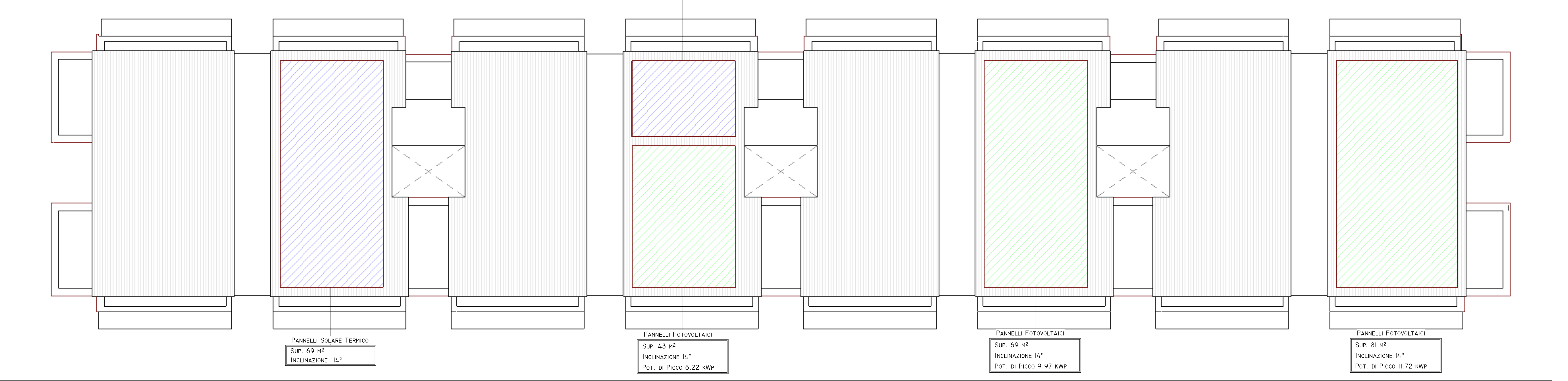

LIV 6

1 : 100

SCHEMA DISTRIBUTIVO

COLLEGAMENTI VERTICALI

UNITA' IMMOBILIARI

■

■

INDIVIDUAZIONE INTERVENTI

CAPPOTTO SISMICO E TERMICO

SOSTITUZIONE INFISSI E PERSIANE OVE PRESENTI

CAPPOTTO TERMICO

COIBENTAZIONE E RIFACIMENTO STRATI DI COPERTURA

■

■