

**PROGETTO DI FATTIBILITA' TECNICA ED ECONOMICA**

**R.T.I. Costituendo**

**Mandataria**

**FREE Energy Saving**  
FREE Energy Saving s.r.l.  
via Ufene, 20 - 04100 Latina

**Mandanti**

**Rogedil Servizi s.r.l.**  
Via Ada Negri, 66 - 00137 ROMA  
tel. 06/5200046 fax 06/5200772  
email: servizi@rogedil.com

**LUXMASTER +**

LUXMASTER Plus s.r.l.  
Piazza Della Repubblica, 24 - 20124 Milano

responsabile di progetto  
Ing. Giorgio Saraceno

responsabile coordinamento progetto  
Arch. Maurizio Romano

progetto architettonico  
Arch. Francesco Maria Azzopardi

**LUXMASTER Engineering s.r.l.**  
Arch. Pietro Domenico Bertucci

progetto strutturale  
Ing. Mariella Cosimi

progetto impiantistico  
Arch. Francesco Maria Azzopardi



**Comune di Nettuno**

Tipo NT11 - Progetto - Pianta

anno	n. prog. anno	cod.cilento	cognome	intestatario	localita	lee	n.	rev.	capitolo	tipologia
20	005	411	ATER	PRR	NET	F	048	0	A	D

data	rev.	disegnata	redatto	controllato	approvato	codice
set-2020	0	architettura	Pis	Azzopardi	Saraceno	-

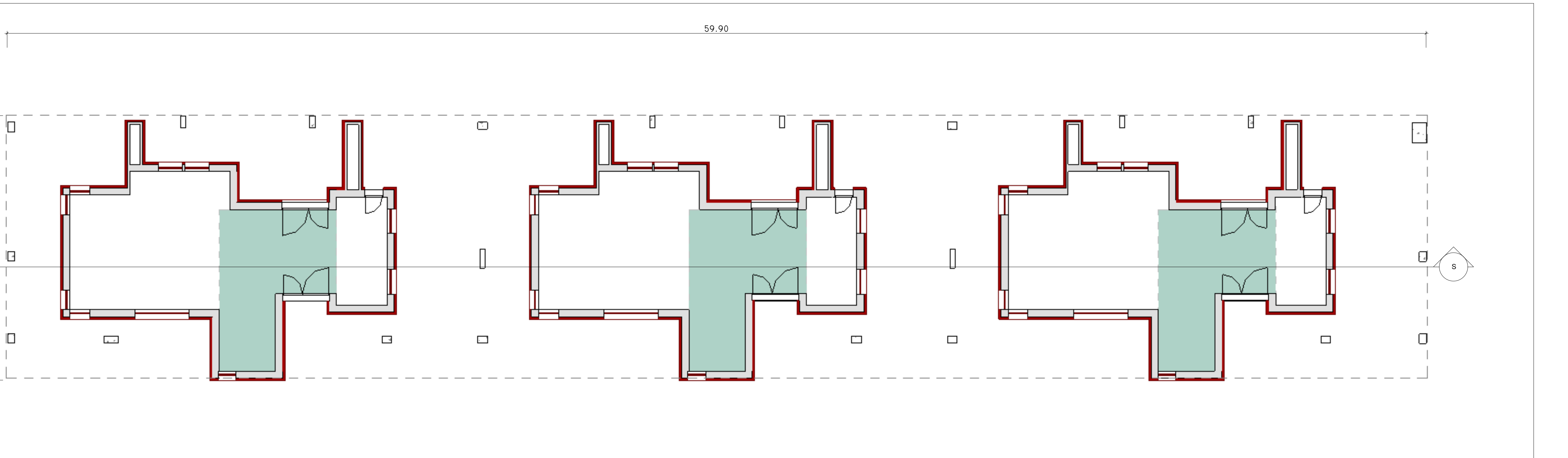

**LIV 0**

I : 100

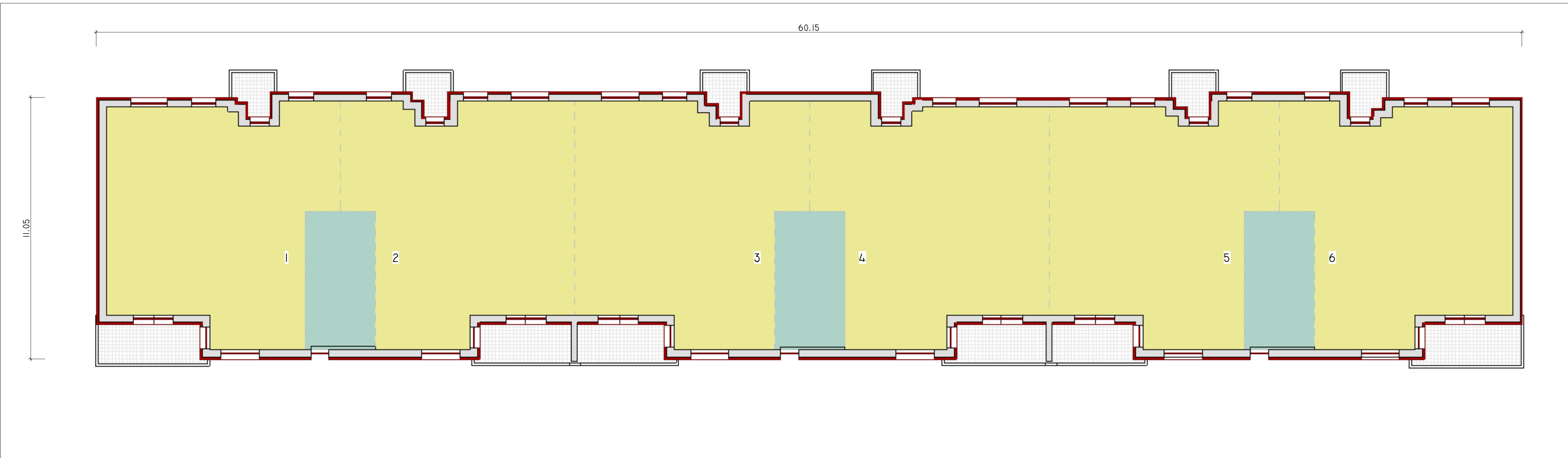

**LIV TIPO (1-2-3)**

I : 100

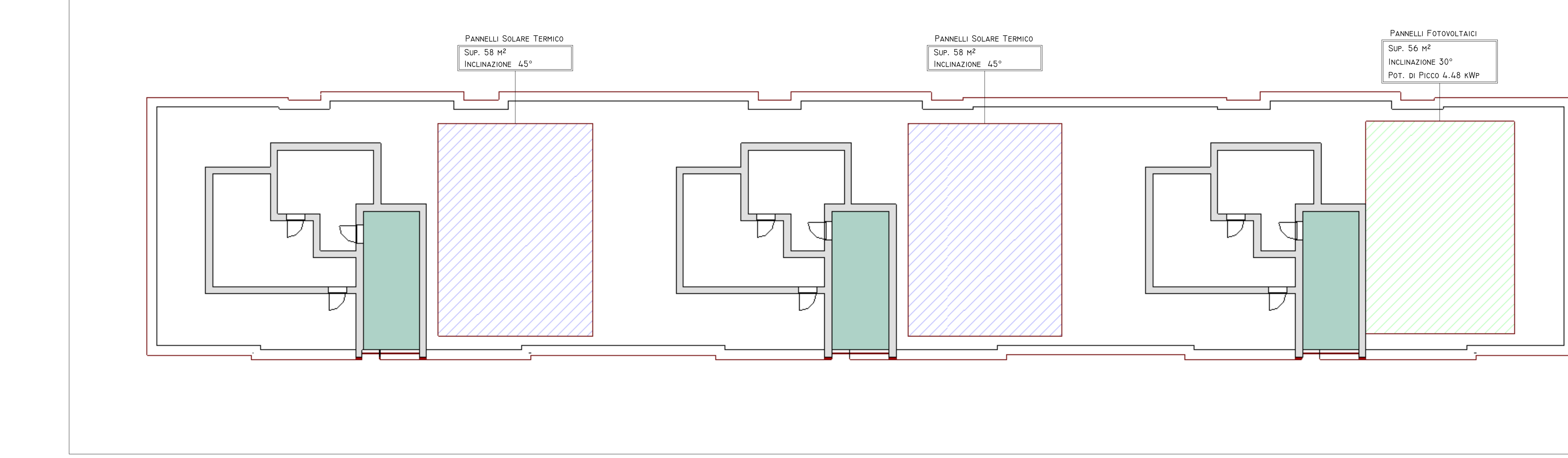

**LIV 4**

I : 100

SCHEMA DISTRIBUTIVO		INDIVIDUAZIONE INTERVENTI	
COLLEGAMENTI VERTICALI		CAPPOTTO SISMICO E TERMICO	
UNITA' IMMOBILIARI		SOSTITUZIONE INFISSI E PERSIANE OVE PRESENTI	
		CAPPOTTO TERMICO	
		COIBENTAZIONE E RIFACIMENTO STRATI DI COPERTURA	