committente

**ATER PROVINCIA DI ROMA**

Via Lungotevere Tor di Nona, 1
00186 - Roma

# EFFICIENTAMENTO ENERGETICO E MIGLIORAMENTO SISMICO DEL PATRIMONIO DELL'ATER PROVINCIA DI ROMA

Ai sensi dell'Art. 183 comma 15 D.LGS 50/16

## PROGETTO DI FATTIBILITA' TECNICA ED ECONOMICA

**R.T.I. Costituendo**

**Mandantaria**

FREE Energy Saving

FREE Energy Saving s.r.l.
via Ufente, 20 - 04100 Latina

**Mandanti**

Rogedil Servizi s.r.l.
Via Ada Negri, 66 - 00137 ROMA
Tel. 06 82002948 Fax 06 82097772
email: servizi@rogedil.com

LUXMASTER +

LUXMASTER Plus s.r.l.
Piazza Della Repubblica, 24 - 20124 Milano

**responsabile di progetto**
Ing. Giorgio Saraceno

**responsabile coordinamento progetto**
Arch. Maurizio Romano

**progetto architettonico**
Arch. Francesco Maria Azzopardi

**LUXMASTER Engineering s.r.l.**
Arch. Pietro Domenico Bertucci

**progetto strutturale**
Ing. Mariella Cosimi

**progetto impiantistico**
Arch. Francesco Maria Azzopardi

ORDINE DEGLI ARCHITETTI PIANIFICATORI PAESAGGISTI E CONSERVATORI DI ROMA E PROVINCIA
ARCHITETTO FRANCESCO MARIA AZZOPARDI
N° 22952
SEZ. "A"

## Comune di Nettuno

Tipo NT12 - Progetto - Piante

| anno | n. prog. anno | cod.cliente | categoria | sottocategoria | località | fase | n. | rev. | capitolo | tipologia |
|---|---|---|---|---|---|---|---|---|---|---|
| 20 | 005 | 411 | ATER | PRR | NET | F | 052 | 0 | A | D |

| formato | scala |
|---|---|
| - | 1 : 100 |

| data | rev | disciplina | redatto | controllato | approvato | codice |
|---|---|---|---|---|---|---|
| set-2020 | 0 | architettura | Pias | Azzopardi | Saraceno | - |
| | | | | | | |
| | | | | | | |
| | | | | | | |
| | | | | | | |

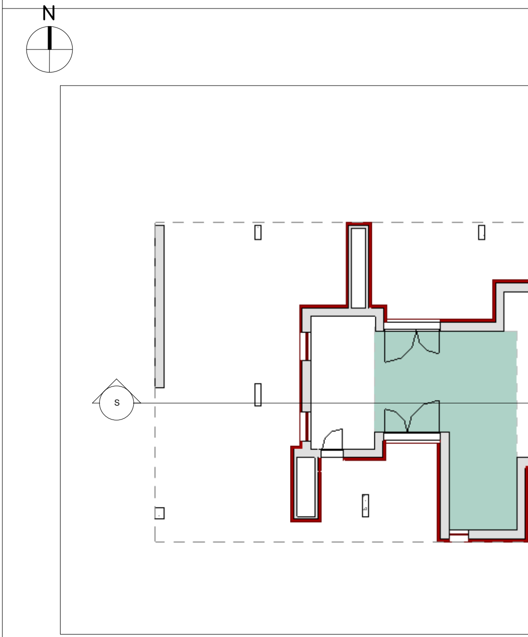

Liv 0
1 : 100

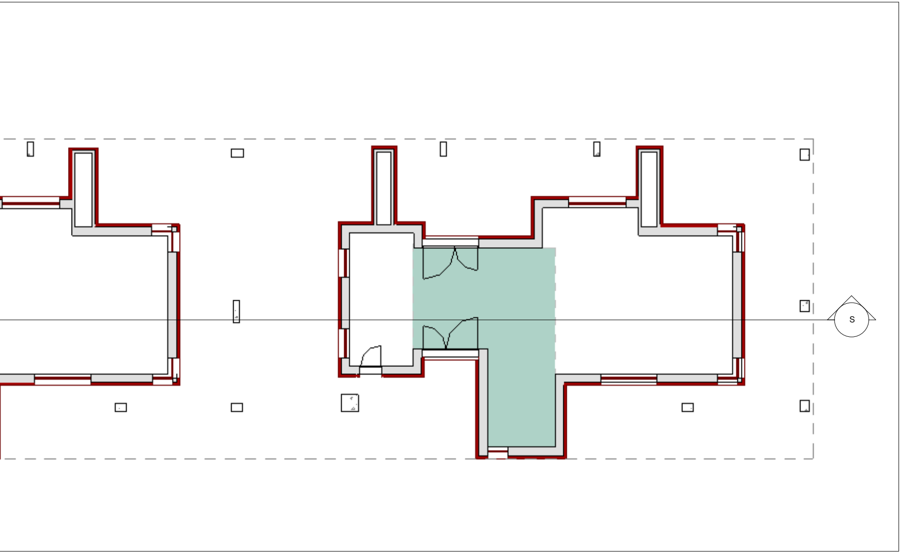

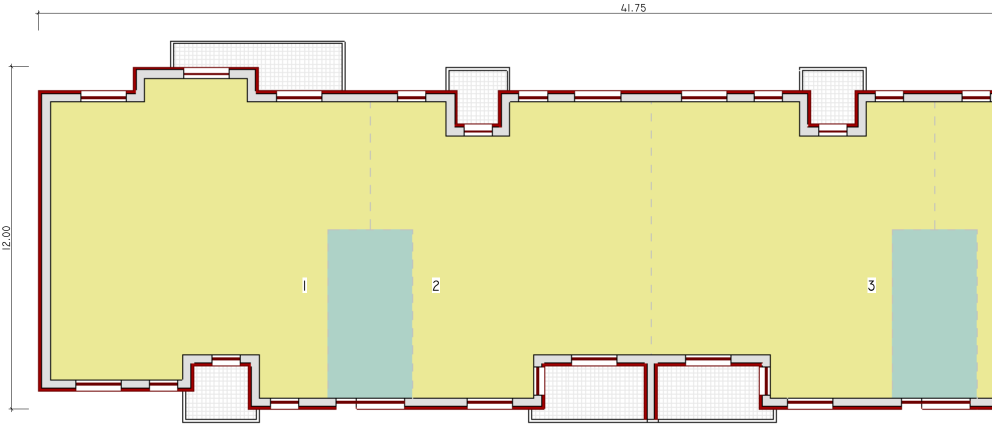
41.75
12.00
1
2
3

## Liv Tipo (1-2-3)

1 : 100

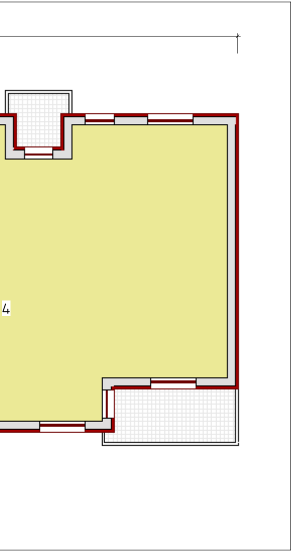

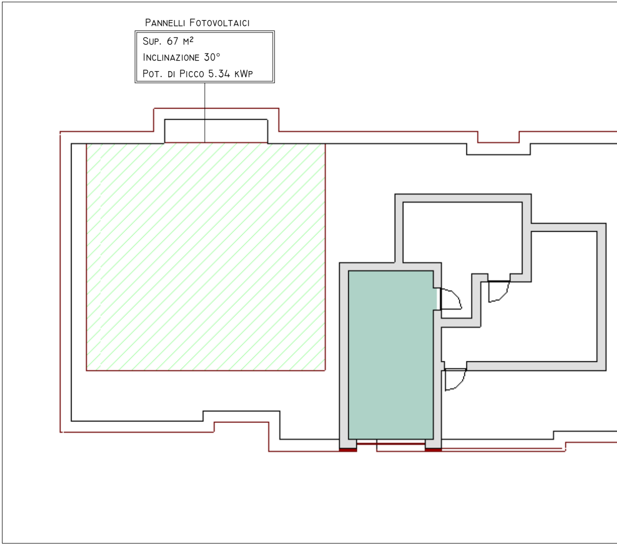
Pannelli Fotovoltaici
Sup. 67 m²
Inclinazione 30°
Pot. di Picco 5.34 kWp

## Liv 5

1 : 100

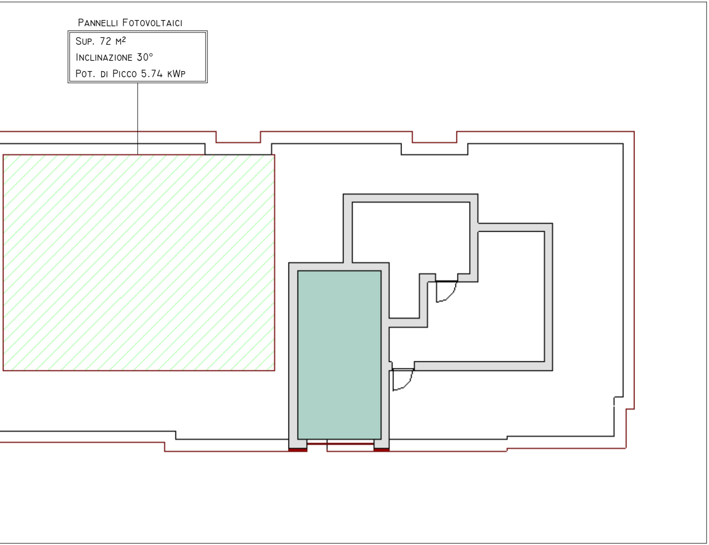
Pannelli Fotovoltaici
Sup. 72 m2
Inclinazione 30°
Pot. di Picco 5.74 kWp

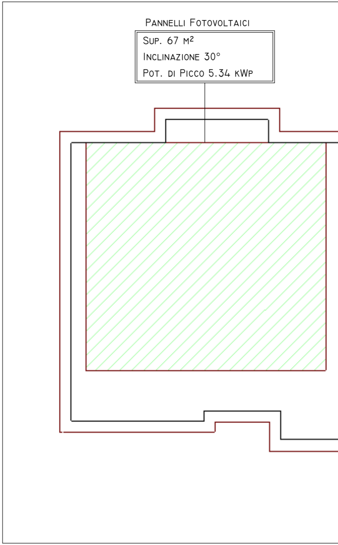
Pannelli Fotovoltaici
Sup. 67 m2
Inclinazione 30°
Pot. di Picco 5.34 kWp

COPERTURA

1 : 100

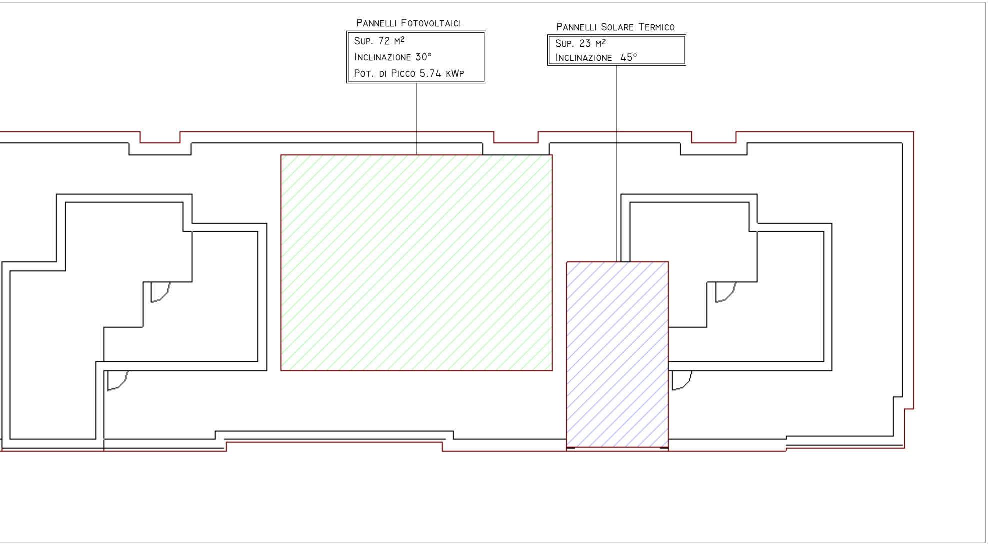
PANNELLI FOTOVOLTAICI
SUP. 72 M²
INCLINAZIONE 30°
POT. DI PICCO 5.74 KWP
PANNELLI SOLARE TERMICO
SUP. 23 M²
INCLINAZIONE 45°

## SCHEMA DISTRIBUTIVO

| | |
|---|---|
| COLLEGAMENTI VERTICALI | 🟩 |
| UNITA' IMMOBILIARI | 🟨 |

## INDIVIDUAZIONE INTERVENTI

| | | | |
|---|---|---|---|
| CAPPOTTO SISMICO E TERMICO | 🟦 | CAPPOTTO TERMICO | 🟥 |
| SOSTITUZIONE INFISSI E PERSIANE OVE PRESENTI | ▭ | COIBENTAZIONE E RIFACIMENTO STRATI DI COPERTURA | ▨ |