

committente



Via Lungotevere Tor di Nona, 1
00186 - Roma

EFFICIENTAMENTO ENERGETICO E MIGLIORAMENTO SISMICO DEL PATRIMONIO DELL'ATER PROVINCIA DI ROMA

Ai sensi dell'Art. 183 comma 15 D.LGS 50/16

R.T.I. Costituendo

Mandataria



FREE Energy Saving s.r.l.
via Ufente, 20 - 04100 Latina

Mandanti



Rogedil Servizi s.r.l.

Via Ada Negri, 66 - 00137 ROMA
Tel. 06 82002948 Fax 06 82097772
email: servizi@rogedil.com

LUXMASTER +

LUXMASTER Plus s.r.l.
Piazza Della Repubblica, 24 - 20124 Milano

responsabile di progetto

Ing. Giorgio Saraceno

responsabile coordinamento progetto

Arch. Maurizio Romano

progetto architettonico

Arch. Francesco Maria Azzopardi

LUXMASTER Engineering s.r.l.

Arch. Pietro Domenico Bertucci

progetto strutturale

Ing. Mariella Cosimi

progetto impiantistico

Arch. Francesco Maria Azzopardi

Comune di Palestrina

Planimetria generale - Palestrina

anno	n. prog. anno	cod.ciente	categoria	sottocategoria	località	fase	n.	rev.	capitolo	tipologia
20	005	411	ATER	PRR	PAL	F	004	0	A	D
						formato	scala			
						A4	-			

data	rev	disciplina	redatto	controllato	approvato	codice
set-2020	0	architettura	Pias	Bertucci	Saraceno	-





0 500m 1km

PIAZZA DELLA CIRCOSCRIZIONE - VIA FRATELLI BANDIERA

CARCHITTI

PALESTRINA

VIA DELLA CROCE

VIA PEDEMONTANA - VIA SAN GIOVANNI - VIA PIO XII

VIA C. L. ANTONELLI

VIA MANTOVA - VIA LATINA

VIA VEROLI - VIALE UNGHERIA

VIA PRENESTINA NUOVA

VIA FILIPPO BANDIERA

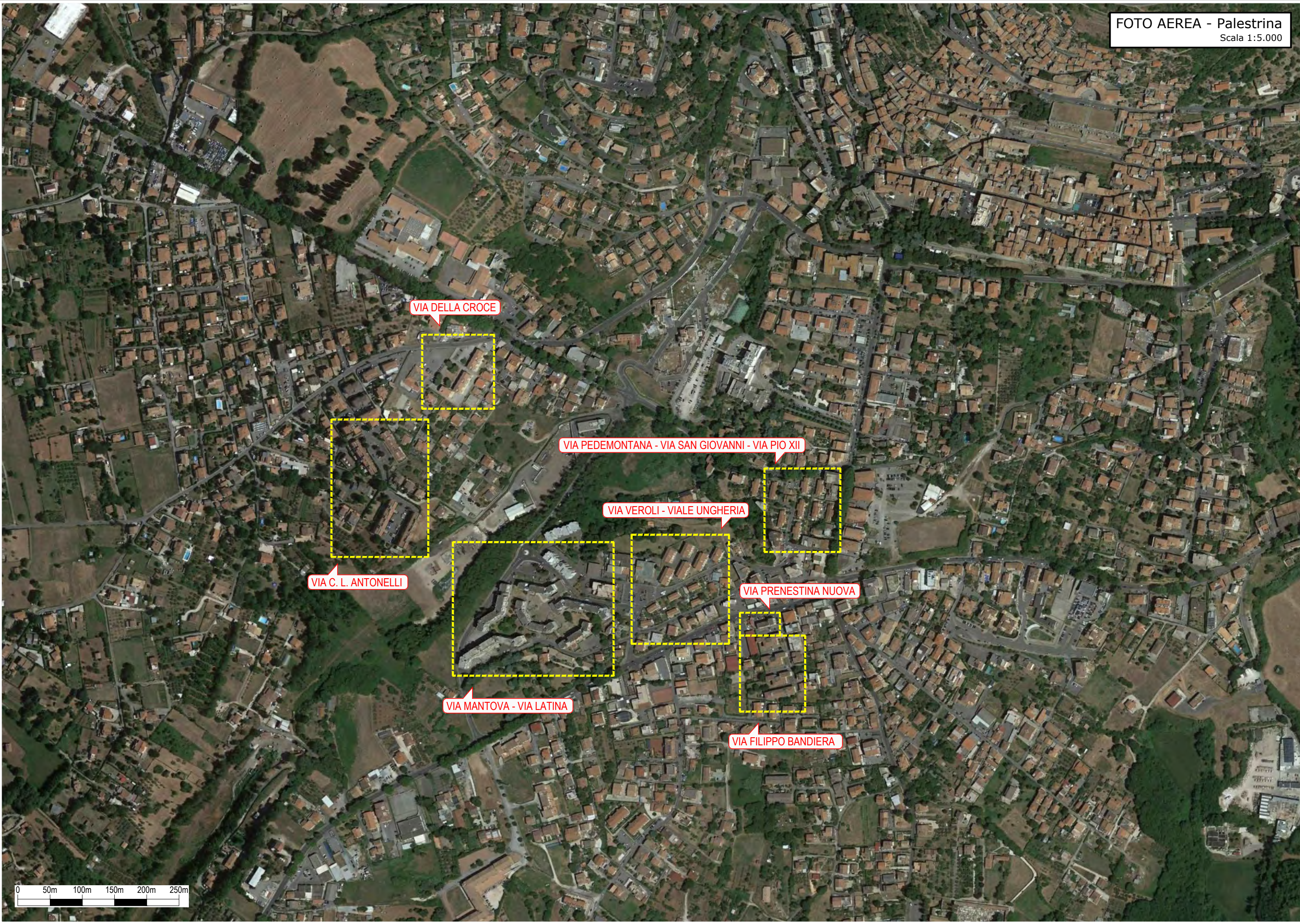

VIA DELLA CROCE

VIA PEDEMONTANA - VIA SAN GIOVANNI - VIA PIO XII

VIA VEROLI - VIALE UNGHERIA

VIA C. L. ANTONELLI

VIA PRENESTINA NUOVA

VIA MANTOVA - VIA LATINA

VIA FILIPPO BANDIERA

C.T.R. - Carchitti
Scala 1:5.000

PIAZZA DELLA CIRCOSCRIZIONE - VIA FRATELLI BANDIERA



PIAZZA DELLA CIRCOSCRIZIONE - VIA F. BANDIERA

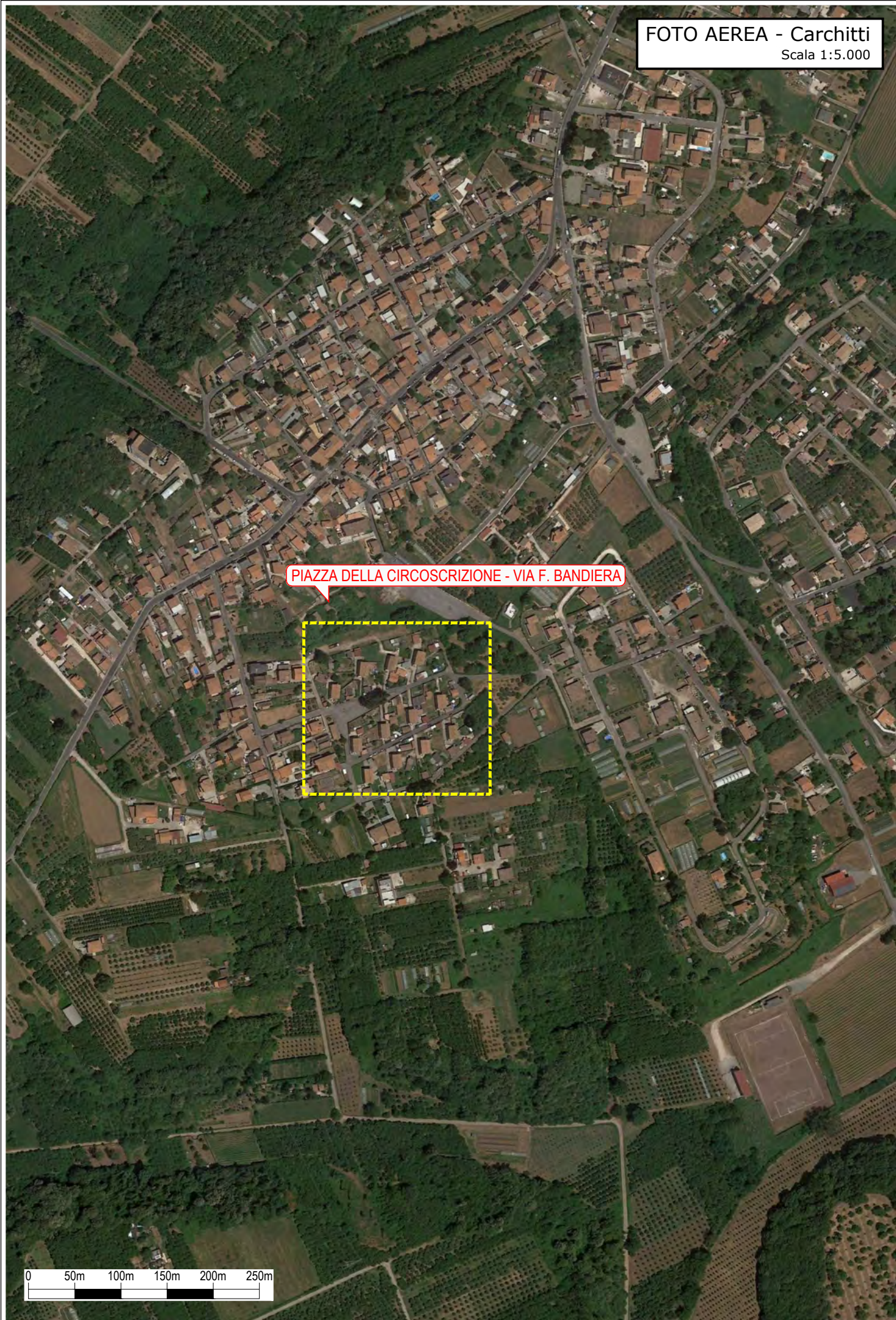



Vincolo Archeologico (aree estese) L. 1089/39

NOTA: Deliberazione Regionale n° 4339 dell' 8 ottobre 1979 di approvazione del piano.



- C4 – Zona di espansione edilizia estensiva
- C1 - Zona di espansione edilizia estensiva
- B3 – Zona di completamento e sostituzione
- Parco archeologico

NOTA: Deliberazione Regionale n° 4339 dell' 8 ottobre 1979 di approvazione del piano.



Aree con previsioni edilizie (zone A-B-C)

NOTA: Deliberazione Regionale n° 4339 dell' 8 ottobre 1979 di approvazione del piano.



Aree sottoposte a P.R.G. vigente

NOTA: Deliberazione Regionale n° 4339 dell' 8 ottobre 1979 di approvazione del piano.



 Aree sottoposte a P.R.G. vigente

NOTA: Deliberazione Regionale n° 4339 dell' 8 ottobre 1979 di approvazione del piano.

