

PROGETTO DI FATTIBILITA' TECNICA ED ECONOMICA

R.T.I. Costituendo

Mandataria



FREE
Energy Saving

FREE Energy Saving s.r.l.
via Ufente, 20 - 04100 Latina

responsabile di progetto

Ing. Giorgio Saraceno



responsabile coordinamento progetto

Arch. Maurizio Romano



progetto architettonico

Arch. Francesco Maria Azzopardi



LUXMASTER Engineering s.r.l.

Arch. Pietro Domenico Bertucci



progetto strutturale

Ing. Mariella Cosimi

progetto impiantistico

Arch. Francesco Maria Azzopardi

Mandanti



Rogedil Servizi s.r.l.

Via Ada Negri, 66 - 00137 ROMA
Tel. 06 82002948 Fax 06 82097772
email: servizi@rogedil.com

LUXMASTER +

LUXMASTER Plus s.r.l.
Piazza Della Repubblica, 24 - 20124 Milano

Comune di Palestrina

Tipo PT6 - Rilievo - Piante

| anno | n. prog. anno | cod.cliente | categoria | sottocategoria | località | fuse | n. | rev. | capitolo | tipologia |
|------|---------------|-------------|-----------|----------------|----------|------|-----|------|----------|-----------|
| 20 | 005 | 411 | ATER | PRR | PAL | F | 026 | 0 | A | D |

formato

scala

-

1:100

| data | rev | disciplina | redatto | controllato | approvato | codice |
|----------|-----|--------------|---------|-------------|-----------|--------|
| set-2020 | 0 | architettura | Pias | Romano | Saraceno | - |
| | | | | | | |
| | | | | | | |
| | | | | | | |

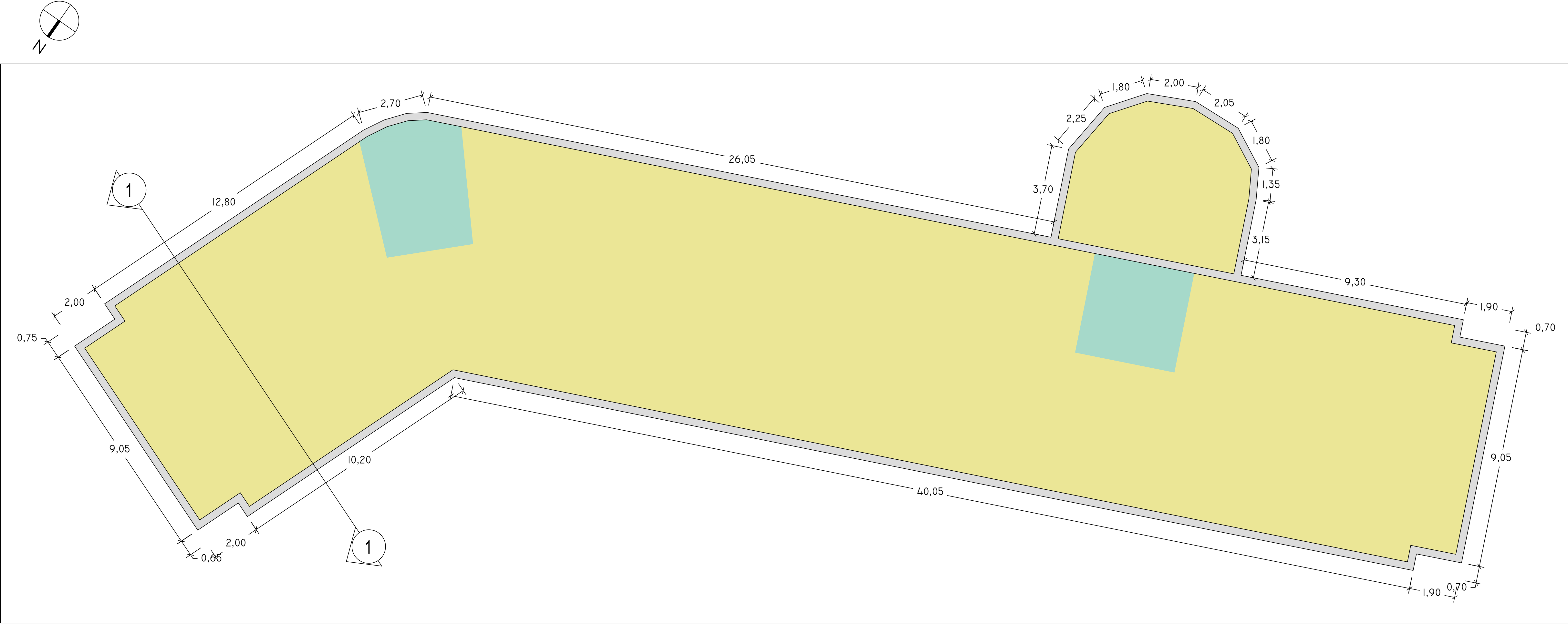

Liv 0
1 : 100

SCHEMA DISTRIBUTIVO

COLLEGAMENTI VERTICALI

UNITA' IMMOBILIARI

