

PROGETTO DI FATTIBILITA' TECNICA ED ECONOMICA

R.T.I. Costituendo
Mandataria

responsabile di progetto
Ing. Giorgio Saraceno

responsabile coordinamento progetto
Arch. Maurizio Romano

FREE Energy Saving s.r.l.
via Ufente, 20 - 04100 Latina

Mandanti

Rogedil Servizi s.r.l.
Via Aca Negri, 66 - 00137 ROMA
Tel. 06 82002948 Fax 06 82097772
email: servizi@rogedil.com

LUXMASTER+
LUXMASTER Plus s.r.l.
Piazza Della Repubblica, 24 - 20124 Milano

progetto architettonico
Arch. Francesco Maria Azzopardi

LUXMASTER Engineering s.r.l.
Arch. Pietro Domenico Bertucci

progetto strutturale
Ing. Mariella Cosimi

progetto impiantistico
Arch. Francesco Maria Azzopardi

Comune di Palestrina

Tipo PT7 - Rilievo - Prospetti e sezioni

anno	n. prog. anno	cod. cliente	categoria	sottocategoria	localita'	fase	n.	rev.	capitolo	sigla
20	005	411	ATER	PRR	PAL	F	031	0	A	D

formato	scala
-	1:100

data	rev.	disciplina	redatto	controllato	approvato	codice
set-2020	0	architettura	Pias	Romano	Saraceno	-



NORD
I : 100

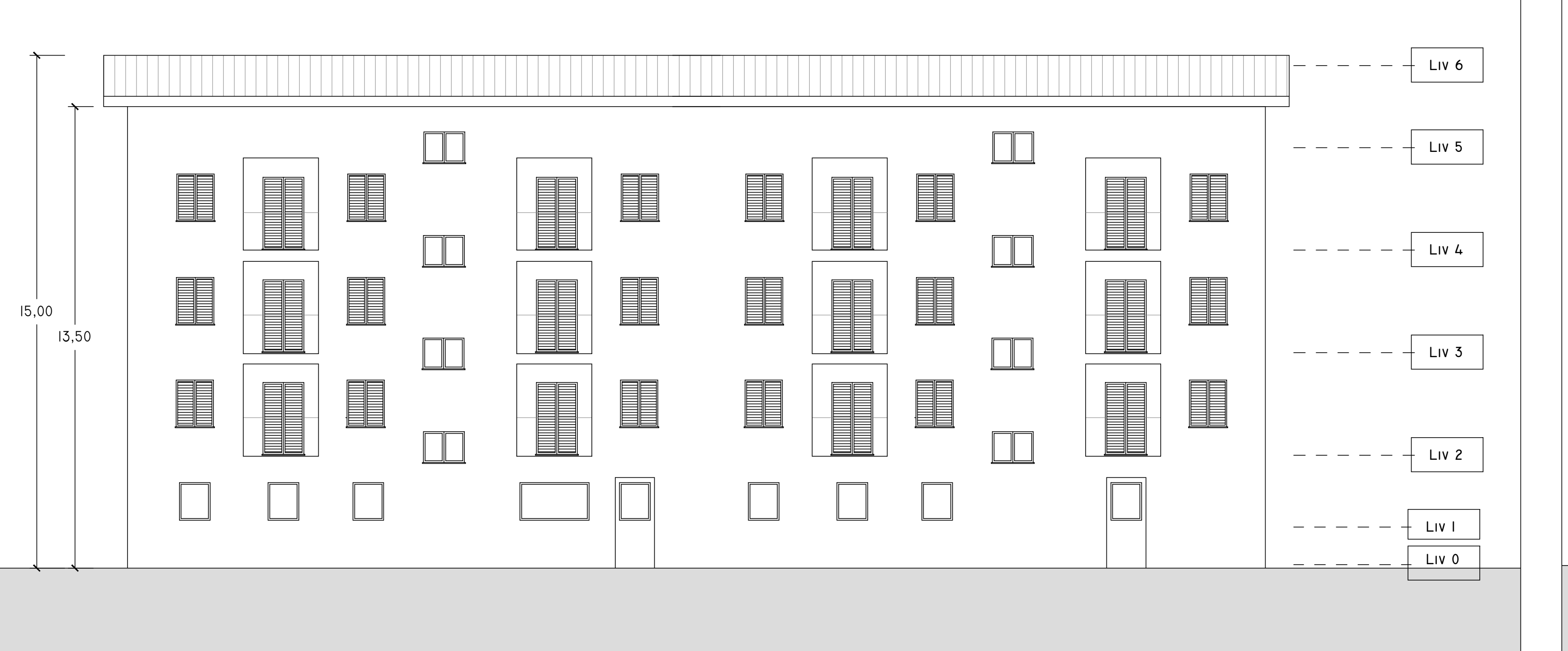

SUD
I : 100

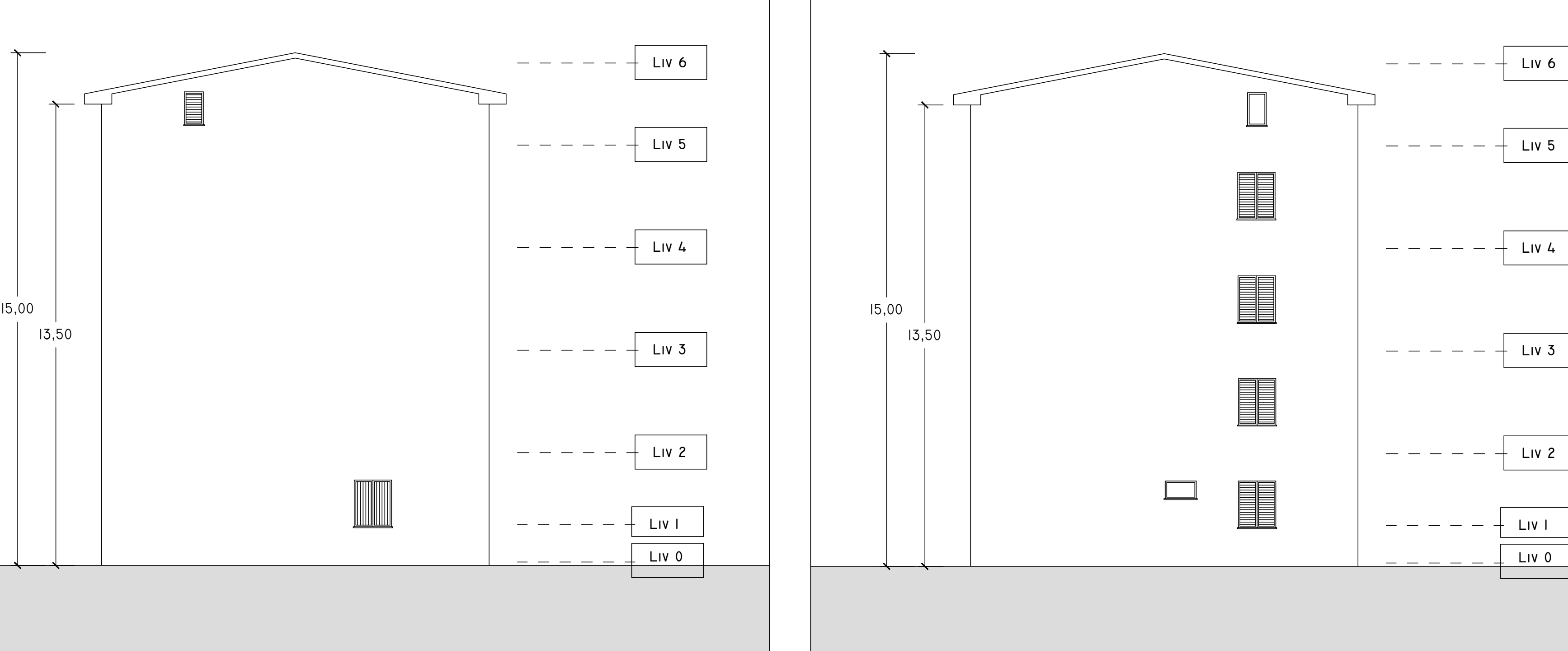

OVEST
I : 100

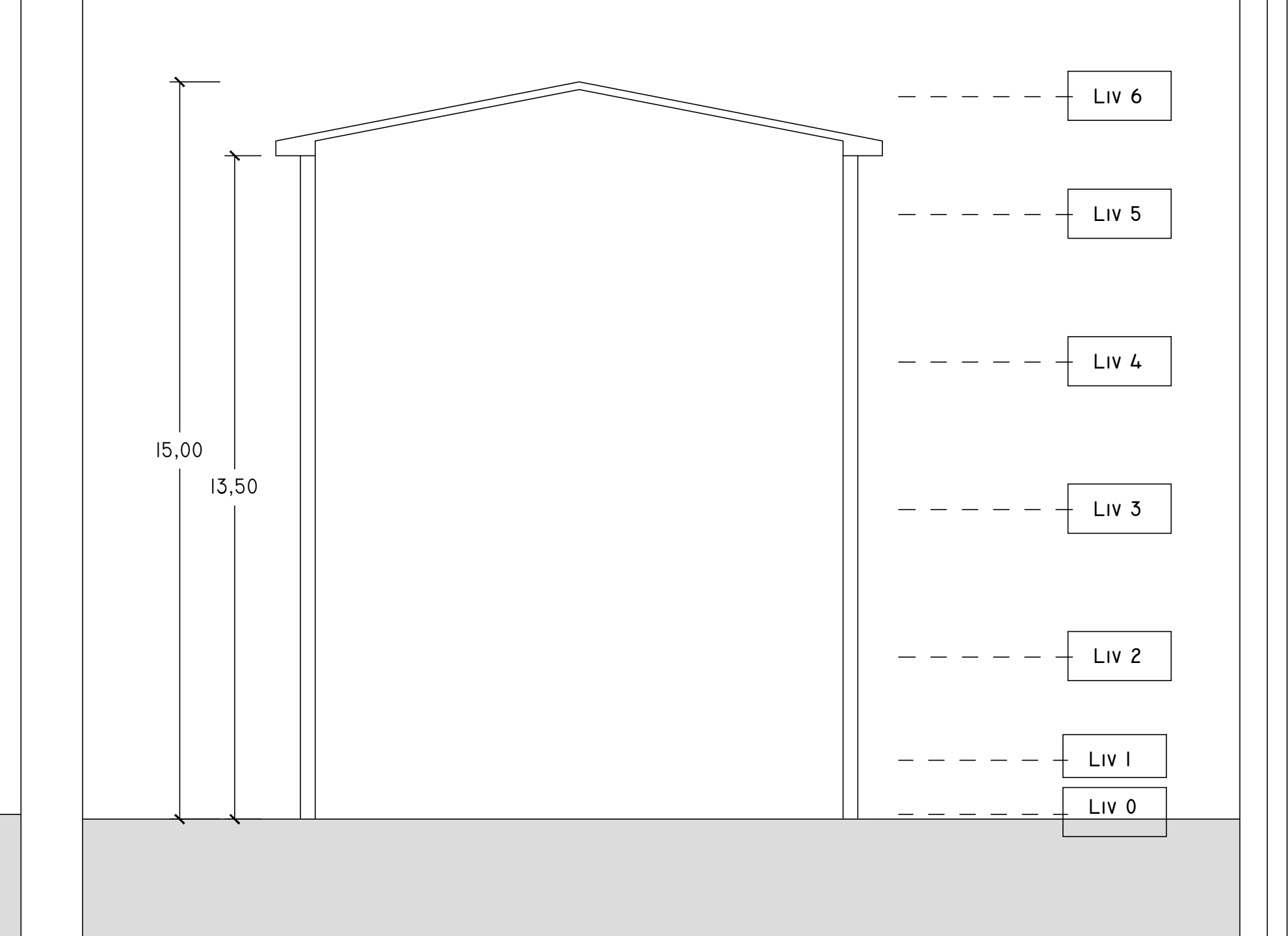

EST
I : 100

SEZIONE
I : 100