

committente



ATER

PROVINCIA DI ROMA

Via Lungotevere Tor di Nona, 1  
00186 - Roma

EFFICIENTAMENTO ENERGETICO E MIGLIORAMENTO  
SISMICO DEL PATRIMONIO DELL 'ATER  
PROVINCIA DI ROMA

Ai sensi dell'Art. 183 comma 15 D.LGS 50/16

PROGETTO DI FATTIBILITA' TECNICA ED ECONOMICA

R.T.I. Costituendo

Mandataria



FREE  
Energy Saving

FREE Energy Saving s.r.l.  
via Ufente, 20 - 04100 Latina

responsabile di progetto

Ing. Giorgio Saraceno



responsabile coordinamento progetto

Arch. Maurizio Romano



progetto architettonico

Arch. Francesco Maria Azzopardi



LUXMASTER Engineering s.r.l.

Arch. Pietro Domenico Bertucci



progetto strutturale

Ing. Mariella Cosimi

progetto impiantistico

Arch. Francesco Maria Azzopardi



Rogedil Servizi s.r.l.

Via Ada Negri, 66 - 00137 ROMA  
Tel. 06 82002948 Fax 06 82097772  
email: servizi@rogedil.com

LUXMASTER +

LUXMASTER Plus s.r.l.  
Piazza Della Repubblica, 24 - 20124 Milano

Comune di Palestrina  
Tipo PT9 - Rilievo - Piante

anno	n. prog. anno	cod.ciente	categoria	sottocategoria	località	fase	n.	rev.	capitolo	tipologia
20	005	411	ATER	PRR	PAL	F	038	0	A	D
							formato	scala		
							-	1:100		
data	rev	disciplina	redatto	controllato	approvato	codice				
set-2020	0	architettura	Pias	Romano	Saraceno	-				

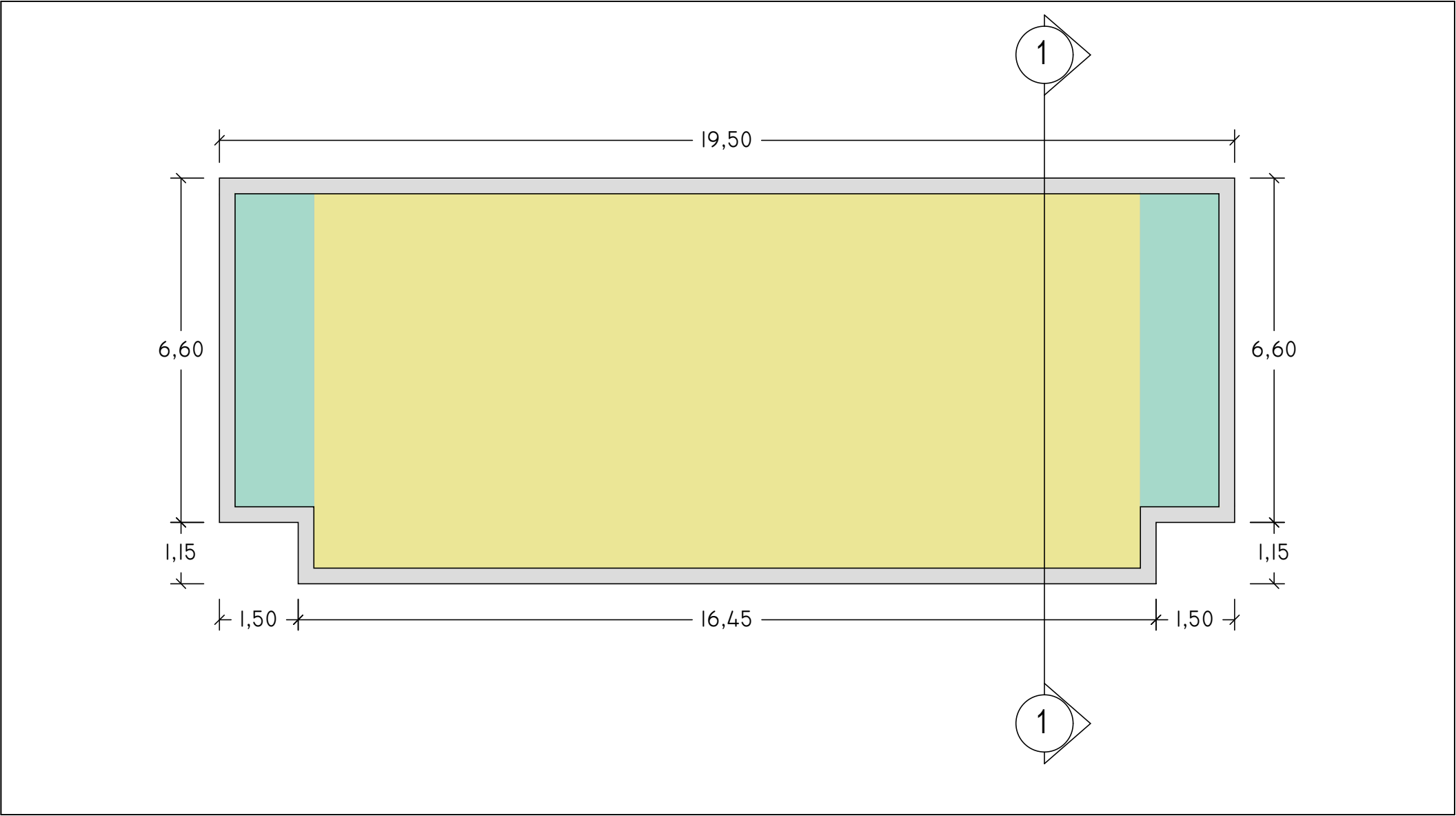
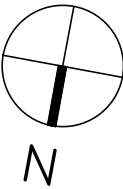

Liv 0  
1 : 100

SCHEMA DISTRIBUTIVO  
COLLEGAMENTI VERTICALI  
UNITA' IMMOBILIARI

