



EFFICIENTAMENTO ENERGETICO E MIGLIORAMENTO
SISMICO DEL PATRIMONIO DELL'ATER
PROVINCIA DI ROMA

Ai sensi dell'Art. 183 comma 15 D.LGS 50/16

PROGETTO DI FATTIBILITA' TECNICA ED ECONOMICA

R.T.I. Costituendo

Mandataria

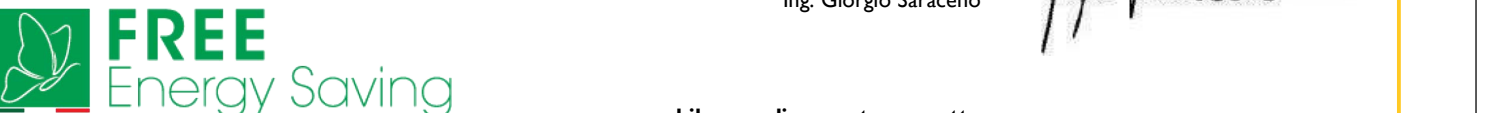

FREE Energy Saving s.r.l.
via Ufferte, 20 - 04100 Latina

Mandanti



LUXMASTER+
LUXMASTER Plus s.r.l.
Piazza Della Repubblica, 24 - 20124 Milano

responsabile di progetto
Ing. Giorgio Saraceno

responsabile coordinamento progetto
Arch. Maurizio Romano

progetto architettonico
Arch. Francesco Maria Azzopardi

LUXMASTER Engineering s.r.l.
Arch. Pietro Domenico Bertucci

progetto strutturale
Ing. Mariella Cosimi

progetto impiantistico
Arch. Francesco Maria Azzopardi

Comune di Palestrina

Tipo PT16 - Progetto - Prospetti e sezioni

anno	n. prog. anno	cod. cliente	categoria	sottocategoria	localita	fase	n.	rev.	capitolo	tipologia
20	005	411	ATER	PRR	PAL	F	069	0	A	D

data	rev.	disegnato	redatto	coordinato	approvato	codice
set-2020	0	architettura	Plus	Romano	Saraceno	-

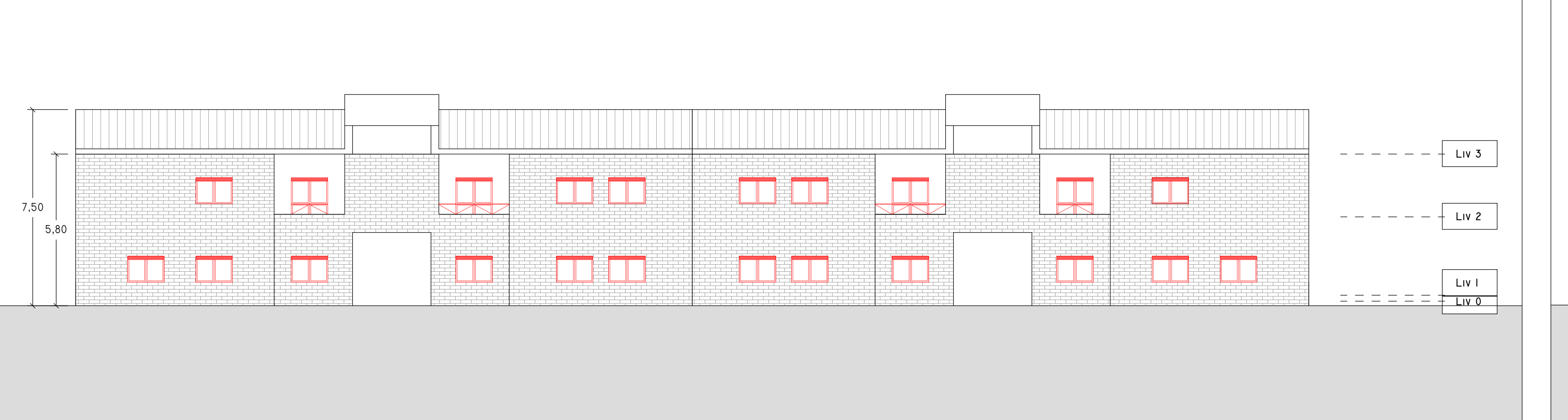

NORD
I : 100



SUD
I : 100

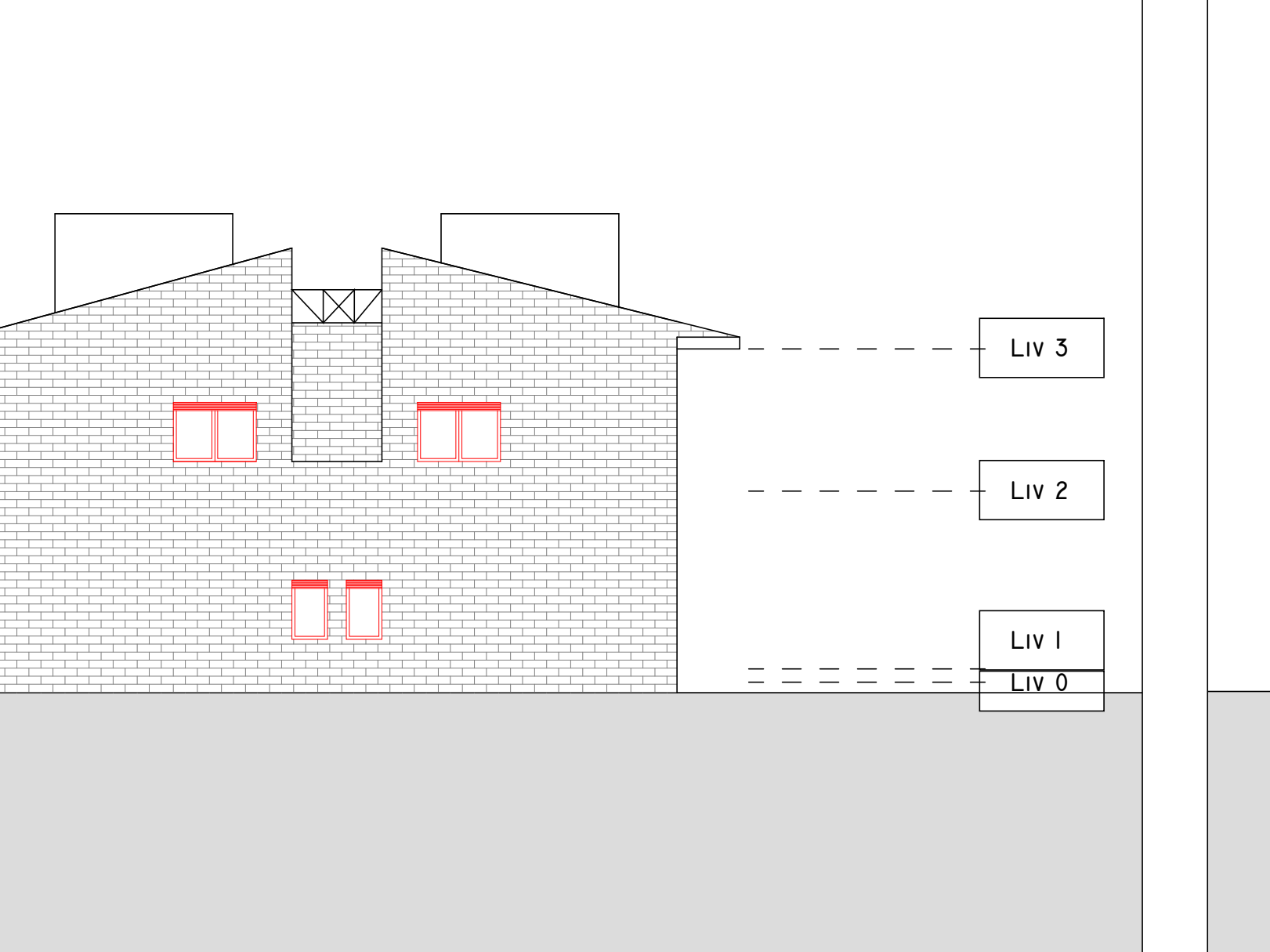

OVEST
I : 100

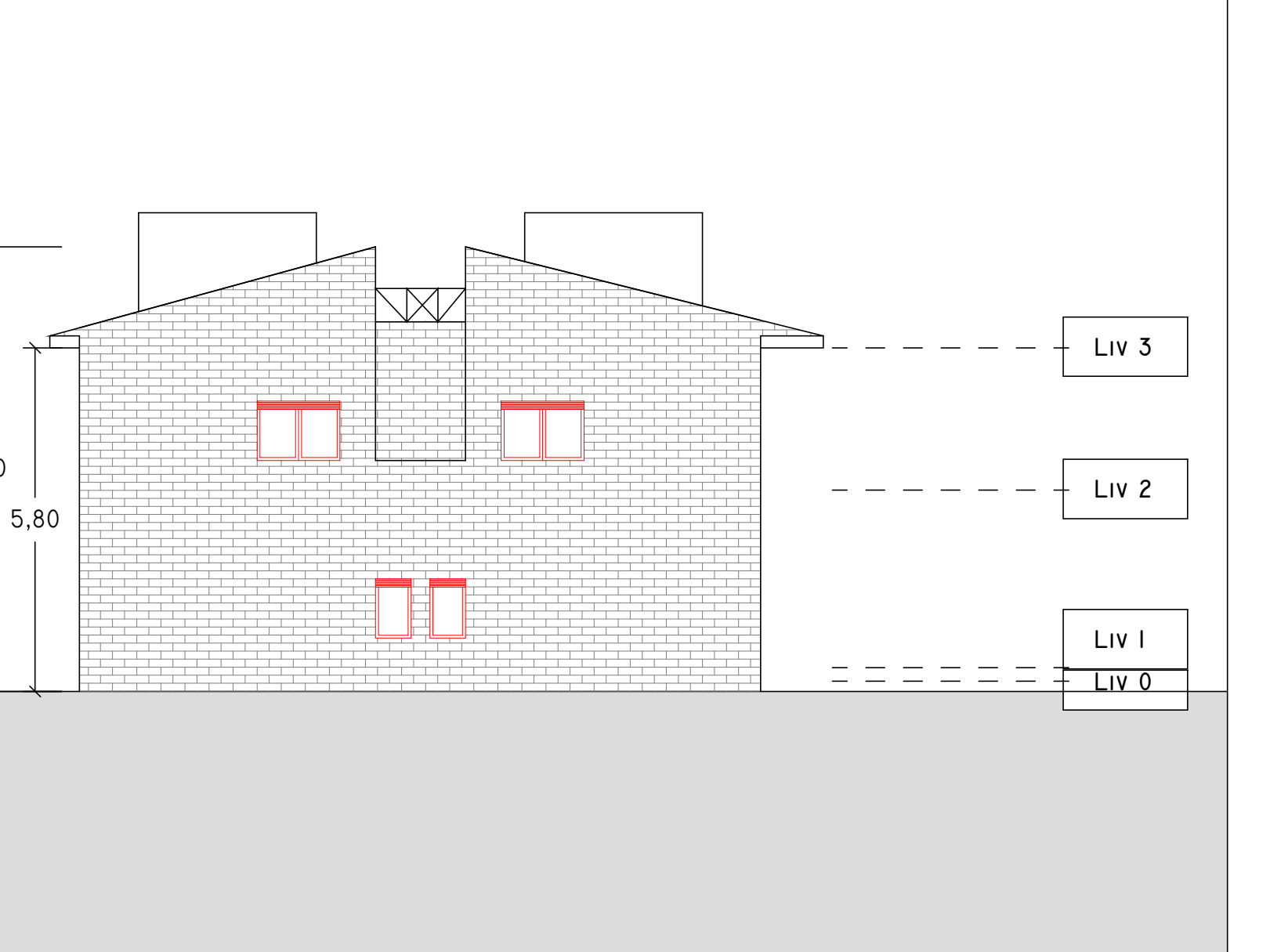

EST
I : 100

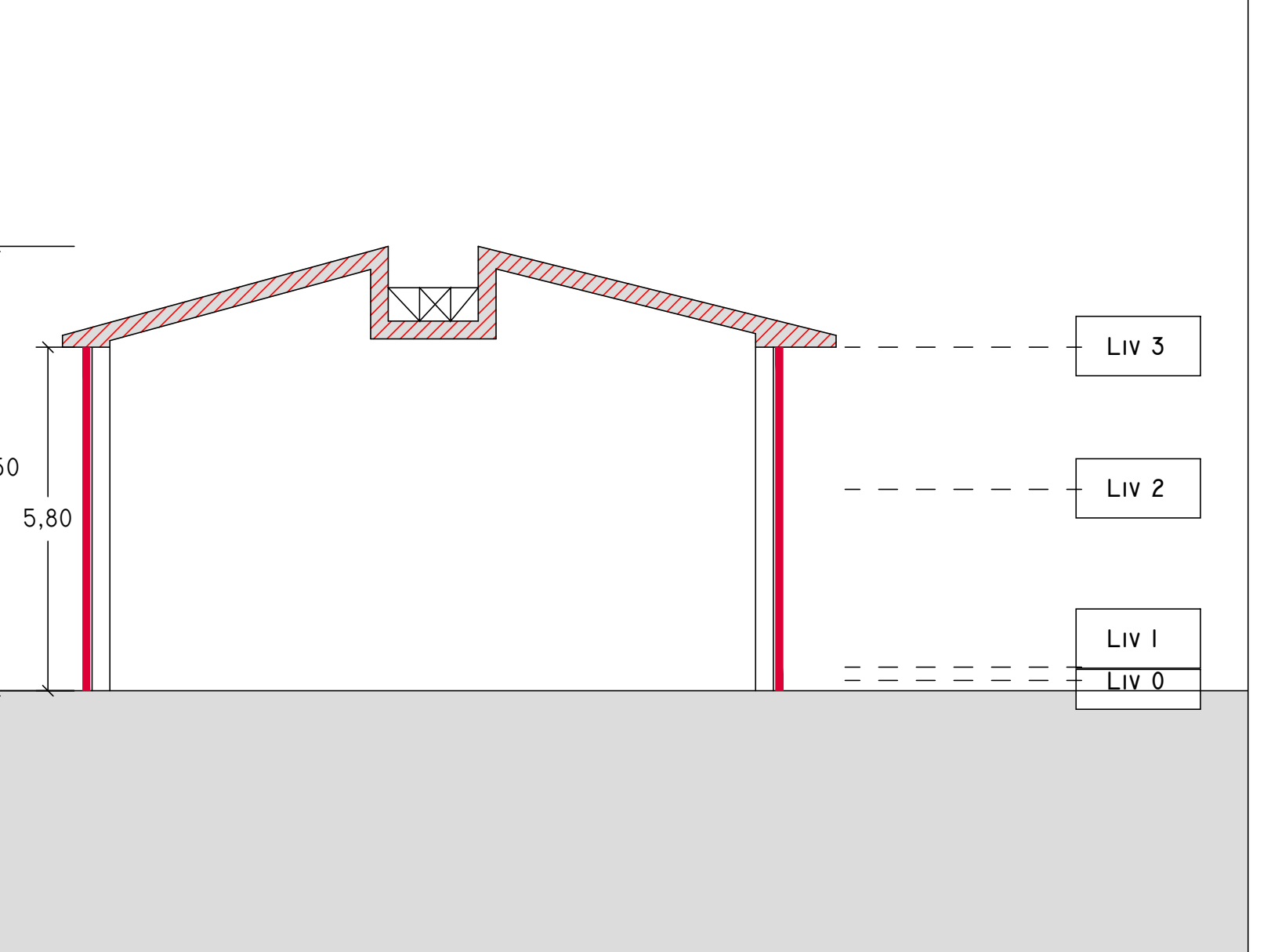

SEZIONE
I : 100

INDIVIDUAZIONE INTERVENTI

CAPPOTTO SISMICO E TERMICO		CAPPOTTO TERMICO	
SOSTITUZIONE INFISSI E PERSIANE OVE PRESENTI		COIBENTAZIONE E RIFACIMENTO STRATI DI COPERTURA	