

committente



Via Lungotevere Tor di Nona, 1
00186 - Roma

EFFICIENTAMENTO ENERGETICO E MIGLIORAMENTO SISMICO DEL PATRIMONIO DELL'ATER PROVINCIA DI ROMA

Ai sensi dell'Art. 183 comma 15 D.LGS 50/16

PROGETTO DI FATTIBILITA' TECNICA ED ECONOMICA

R.T.I. Costituendo

Mandataria



FREE Energy Saving s.r.l.
via Ufente, 20 - 04100 Latina

responsabile di progetto

Ing. Giorgio Saraceno

responsabile coordinamento progetto

Arch. Maurizio Romano

Mandanti



Rogedil Servizi s.r.l.

Via Ada Negri, 66 - 00137 ROMA
Tel. 06 82002948 Fax 06 82097772
email: servizi@rogedil.com

progetto architettonico

Arch. Francesco Maria Azzopardi

LUXMASTER Engineering s.r.l.

Arch. Pietro Domenico Bertucci

progetto strutturale

Ing. Mariella Cosimi

progetto impiantistico

Arch. Francesco Maria Azzopardi



Comune di Palombara Sabina

Relazione illustrativa - Palombara Sabina

anno	n. prog. anno	cod.ciente	categoria	sottocategoria	località	fase	n.	rev.	capitolo	tipologia
20	005	411	ATER	PRR	PSA	F	003	0	D	R

formato

scala

A4

-

data	rev	disciplina	redatto	controllato	approvato	codice
set-2020	0	generale	Pias	Azzopardi	Saraceno	-

INDICE

1. PREMESSA.....	2
2. DESCRIZIONE DELL'AREA DI INTERVENTO	2
3. LOCALIZZAZIONE GENERALE DEGLI IMMOBILI.....	3
3.1. Definizione immobili	4
3.2. Localizzazione di dettaglio immobili	4
3.3. Consistenza immobili.....	6
4. DEFINIZIONE DELLE SOLUZIONI PROGETTUALI.....	8
5. STIMA PRELIMINARE DEGLI INTERVENTI.....	8

INDICE DELLE FIGURE

Figura 1. Immobili oggetto di intervento su C.T.R.	3
Figura 2. Individuazione dei lotti - Comune di Palombara Sabina su foto aerea.....	3
Figura 3. Individuazione delle Tipologie nel Lotto 1 – Comune di Palombara Sabina	5
Figura 4. Individuazione delle Tipologie nel Lotto 2 – Comune di Palombara Sabina	6

INDICE DELLE TABELLE

Tabella 1. Elenco tipologie Comune di Palombara Sabina	4
Tabella 2. Dati tecnici tipologia PS 1 - Comune di Palombara Sabina.....	7
Tabella 3. Dati tecnici tipologia PS 2- Comune di Palombara Sabina.....	7
Tabella 4. Dati tecnici tipologia PS 3 - Comune di Palombara Sabina.....	8

1. PREMESSA

Nella presente relazione vengono definiti gli immobili di proprietà dell'ATER siti nel Comune di Palombara Sabina sui quali si andrà ad agire mediante interventi tesi a garantire la riqualificazione energetica e sismica.

2. DESCRIZIONE DELL'AREA DI INTERVENTO

Palombara Sabina è un comune italiano di 13 178 abitanti della città metropolitana di Roma Capitale nel Lazio.

Sorge a 372 metri di altezza sul livello del mare, sulle propaggini settentrionali dei monti Lucretili, sovrastata in particolare a sud da Monte Gennaro ed ha una superficie di 75,8 km².

3. LOCALIZZAZIONE GENERALE DEGLI IMMOBILI

Gli immobili gestiti dall'ATER nel Comune di Palombara Sabina ed oggetto di intervento sono individuati nella planimetria di seguito riportata



Figura 1. Immobili oggetto di intervento su C.T.R.



Figura 2. Individuazione dei lotti - Comune di Palombara Sabina su foto aerea

Nei paragrafi successivi vengono fornite informazioni più dettagliate relativamente agli immobili e le relative tipologie.

3.1. Definizione immobili

Si riporta di seguito una tabella riassuntiva degli immobili del Comune di Palombara Sabina in cui sono contenute le seguenti informazioni:

- la suddivisione delle tipologie;
- gli indirizzi delle tipologie definite;
- il numero di edifici ricadenti nelle tipologie individuate;
- il numero degli alloggi presenti in ogni tipologia.

TIPOLOGIA	INDIRIZZO	N. EDIFICI	N. ALLOGGI
PS 1	VIA A. PETROCCHI 16-18-20	1	22
PS 2	VIA A. PETROCCHI 15-17	1	13
PS 3	VIALE ROMA 119/121	1	14

Tabella 1. Elenco tipologie Comune di Palombara Sabina

3.2. Localizzazione di dettaglio immobili

Si riportano di seguito le immagini aeree con evidenziazione dell'ubicazione planimetrica delle tipologie individuate al paragrafo precedente:



Figura 3. Individuazione delle Tipologie nel Lotto 1 – Comune di Palombara Sabina



Figura 4. Individuazione delle Tipologie nel Lotto 2 – Comune di Palombara Sabina

3.3.Consistenza immobili

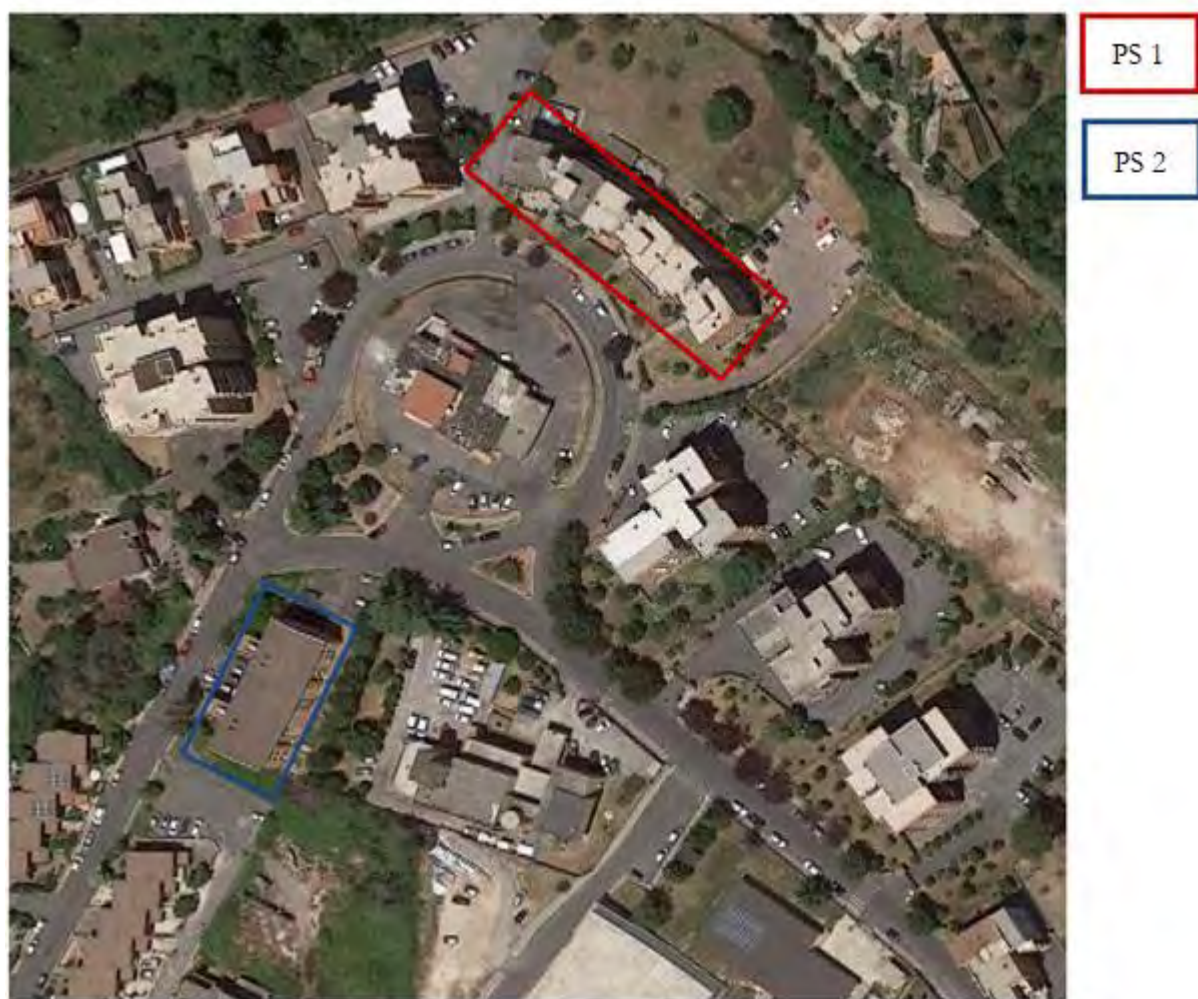
Nell'ambito delle tipologie come sopra definite si riportano i dati tecnici delle unità immobiliari oggetto di intervento come di seguito specificato:

- consistenza immobile;
- volumetria, superficie coperta;
- dimensioni principali;
- numero e destinazione d'uso dei piani;
- tipologia copertura e finitura immobile;
- anno costruzione, numero unità immobiliari, numero scale (ove più di una).

DATI		
VOLUMETRIA	9251,70 mc	
SUPERFICIE COPERTA	739,60 mq	
FORMA IN PIANTA	VARIABILE	
DIMENSIONI PRINCIPALI (PIANTA)	12,10 m	67,55 m
ALTEZZA	15,25-18,15 m	
PIANI FUORI TERRA	4	
PIANI INTERRATI	1	
DESTINAZIONE PIANO TERRA	RESIDENZIALE	
DESTINAZIONE INTERRATO	CANTINE	
TIPO COPERTURA	PIANA	
FINITURE ESTERNE	CORTINA	
ANNO COSTRUZIONE	1986	
NUMERO UNITA' IMMOBILIARI	22	
NUMERO SCALE	1	

Tabella 2. Dati tecnici tipologia PS 1 - Comune di Palombara Sabina

DATI		
VOLUMETRIA	5252,70 mc	
SUPERFICIE COPERTA	471,50 mq	
FORMA IN PIANTA	RETTANGOLARE	
DIMENSIONI PRINCIPALI (PIANTA)	14,25 m	33,35 m
ALTEZZA	9,8 m	
PIANI FUORI TERRA	3	
PIANI INTERRATI	1	
DESTINAZIONE PIANO TERRA	RESIDENZIALE	
DESTINAZIONE INTERRATO	CANTINE	
TIPO COPERTURA	FALDE	
FINITURE ESTERNE	INTONACO	
ANNO COSTRUZIONE	1986	
NUMERO UNITA' IMMOBILIARI	13	
NUMERO SCALE	1	

Tabella 3. Dati tecnici tipologia PS 2- Comune di Palombara Sabina

DATI		
VOLUMETRIA	4322,50 mc	
SUPERFICIE COPERTA	462,30 mq	
FORMA IN PIANTA	RETTANGOLARE	
DIMENSIONI PRINCIPALI (PIANTA)	13,40 m	34,50 m
ALTEZZA	9,35 m	
PIANI FUORI TERRA	3	
PIANI INTERRATI	1	
DESTINAZIONE PIANO TERRA	RESIDENZIALE	
DESTINAZIONE INTERRATO	CANTINE	
TIPO COPERTURA	FALDE	
FINITURE ESTERNE	INTONACO	
ANNO COSTRUZIONE	1986	
NUMERO UNITA' IMMOBILIARI	15	
NUMERO SCALE	1	

Tabella 4. Dati tecnici tipologia PS 3 - Comune di Palombara Sabina

Per la completa individuazione morfologica delle singole tipologie si rimanda ai contenuti dell'elaborato documentazione fotografica nonché agli elaborati grafici di progetto.

4. DEFINIZIONE DELLE SOLUZIONI PROGETTUALI

Premesso quanto contenuto nella relazione illustrativa generale, attesa la eterogeneità del patrimonio edilizio, per la definizione puntuale degli interventi si rimanda ai contenuti della relazione tecnica. Quanto sopra sia per gli interventi di tipo strutturale che per gli interventi di efficientamento energetico (attivo e passivo).

5. STIMA PRELIMINARE DEGLI INTERVENTI

Per la definizione economica degli interventi previsti nel Comune di Palombara Sabina si rimanda ai contenuti dell'elaborato calcolo sommario della spesa, all'interno del quale sono riportati i costi di intervento suddivisi anche per singolo Comune.