

committente



Via Lungotevere Tor di Nona, 1
00186 - Roma

EFFICIENTAMENTO ENERGETICO E MIGLIORAMENTO SISMICO DEL PATRIMONIO DELL'ATER PROVINCIA DI ROMA

Ai sensi dell'Art. 183 comma 15 D.LGS 50/16

PROGETTO DI FATTIBILITA' TECNICA ED ECONOMICA

R.T.I. Costituendo

Mandataria



FREE Energy Saving s.r.l.
via Ufente, 20 - 04100 Latina

responsabile di progetto

Ing. Giorgio Saraceno

responsabile coordinamento progetto

Arch. Maurizio Romano

Mandanti



Rogedil Servizi s.r.l.

Via Ada Negri, 66 - 00137 ROMA
Tel. 06 82002948 Fax 06 82097772
email: servizi@rogedil.com

progetto architettonico

Arch. Francesco Maria Azzopardi

LUXMASTER Engineering s.r.l.

Arch. Pietro Domenico Bertucci

progetto strutturale

Ing. Mariella Cosimi

progetto impiantistico

Arch. Francesco Maria Azzopardi



Comune di Palombara Sabina

Planimetria generale - Palombara Sabina

anno	n. prog. anno	cod.ciente	categoria	sottocategoria	località	fase	n.	rev.	capitolo	tipologia
20	005	411	ATER	PRR	PSA	F	004	0	A	D

formato

scala

A4

-

data	rev	disciplina	redatto	controllato	approvato	codice
set-2020	0	architettura	Pias	Azzopardi	Saraceno	-

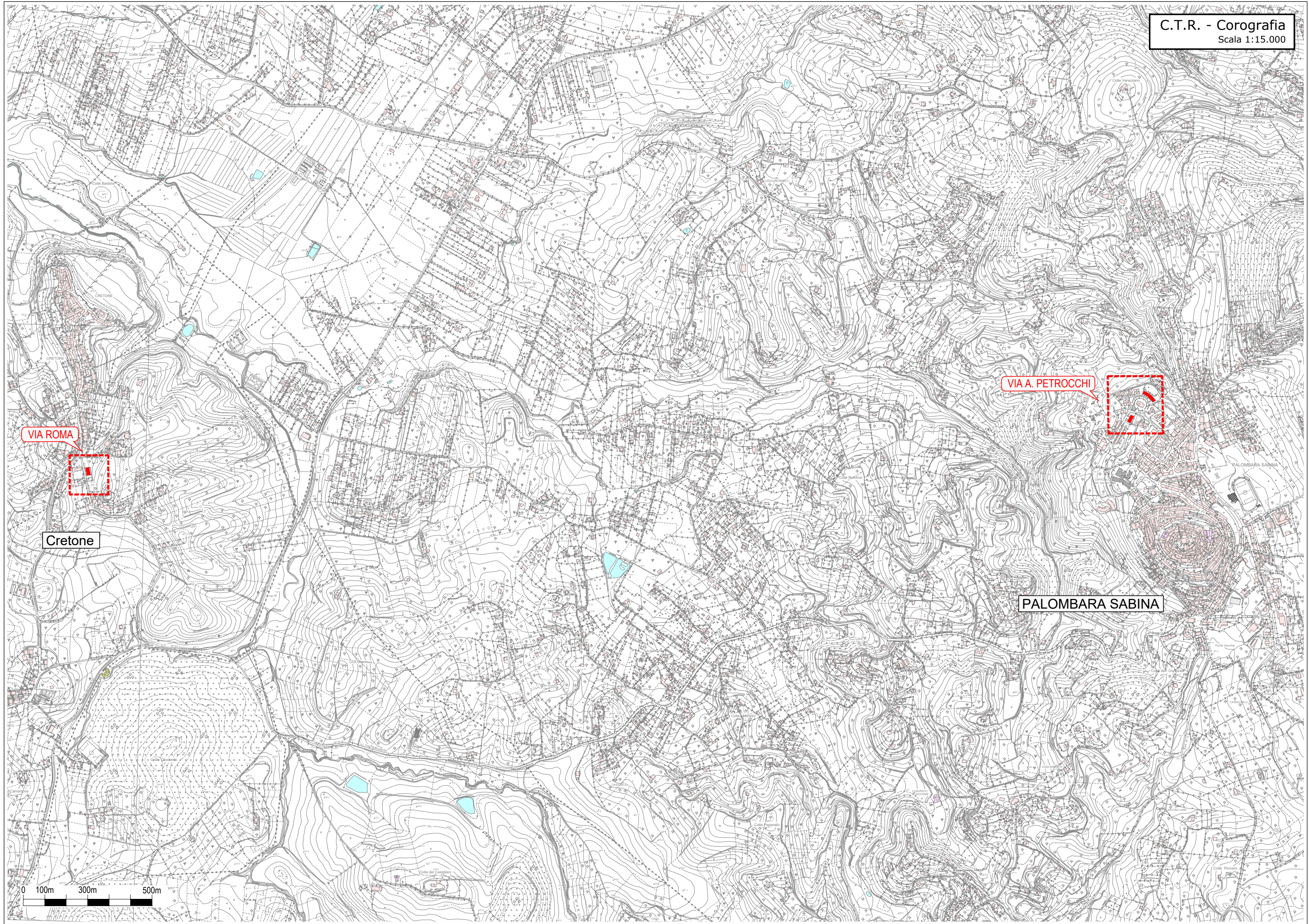

VIA ROMA

VIA A. PETROCCHI

Cretone

PALOMBARA SABINA

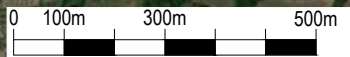

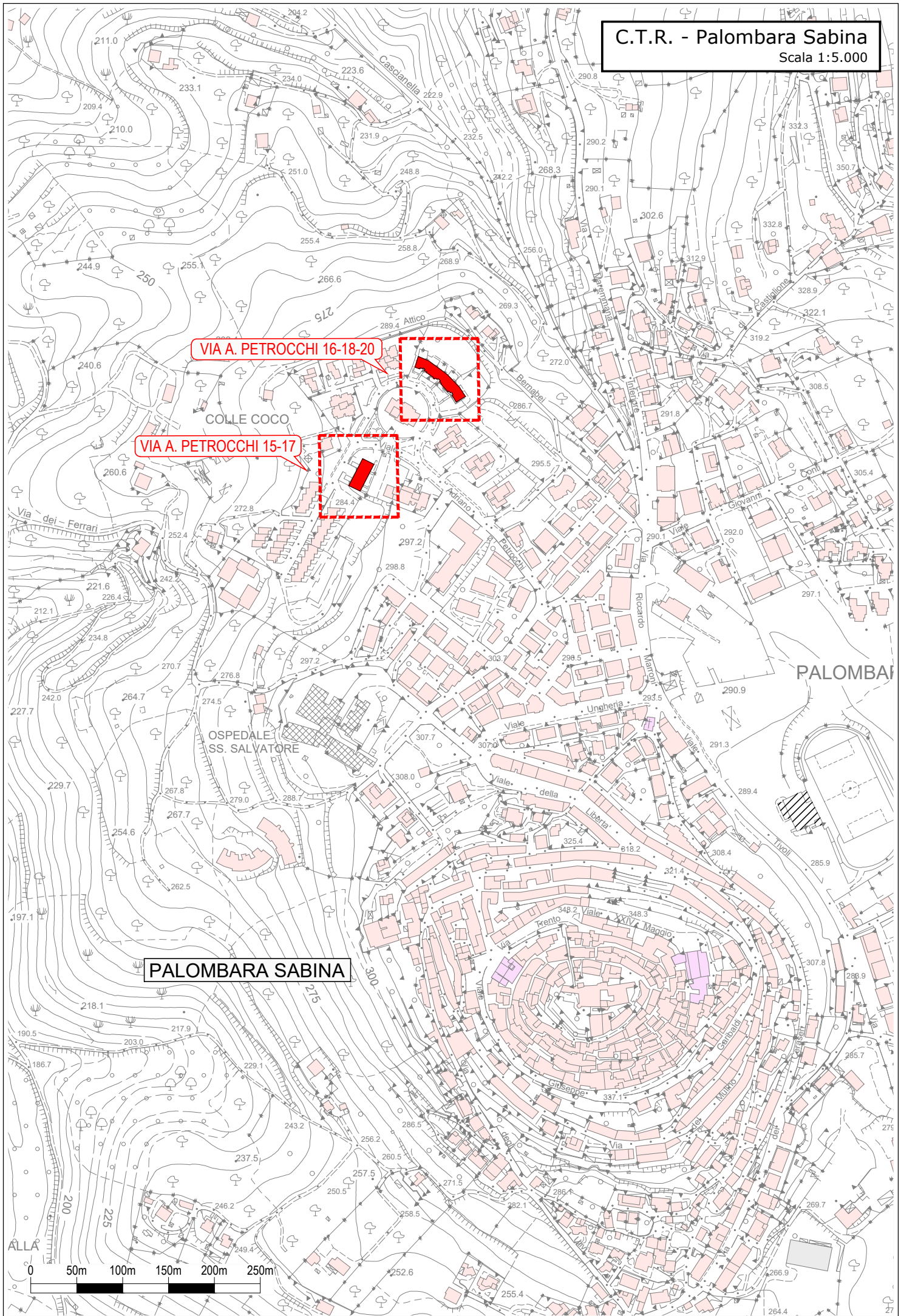

VIA A. PETROCCHI 16-18-20

VIA A. PETROCCHI 15-17

PALOMBARA SABINA

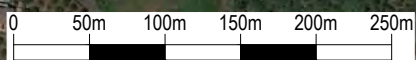

C.T.R. - Cretone
Scala 1:5.000

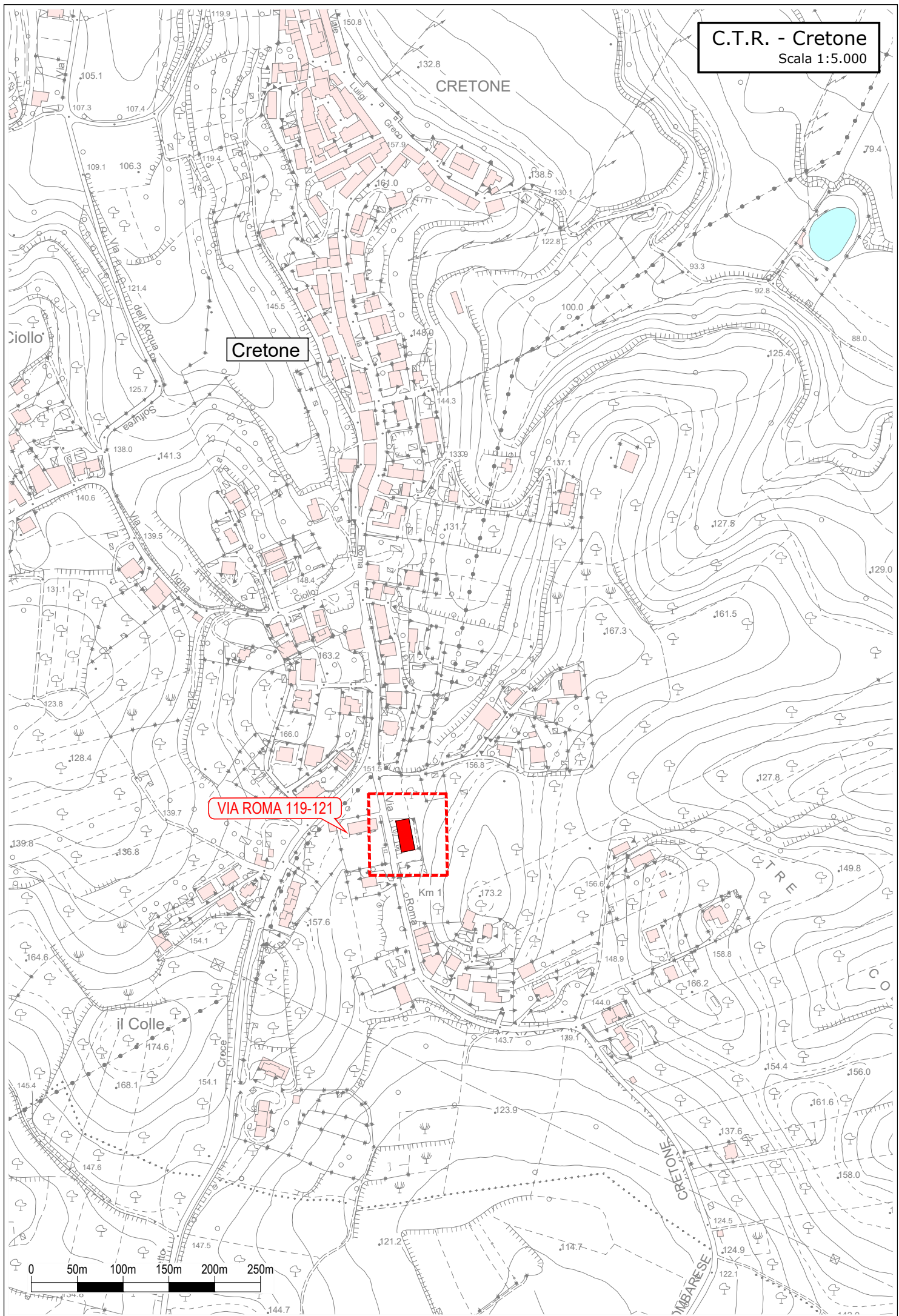

Cretone

VIA ROMA 119-121

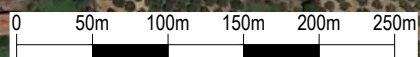

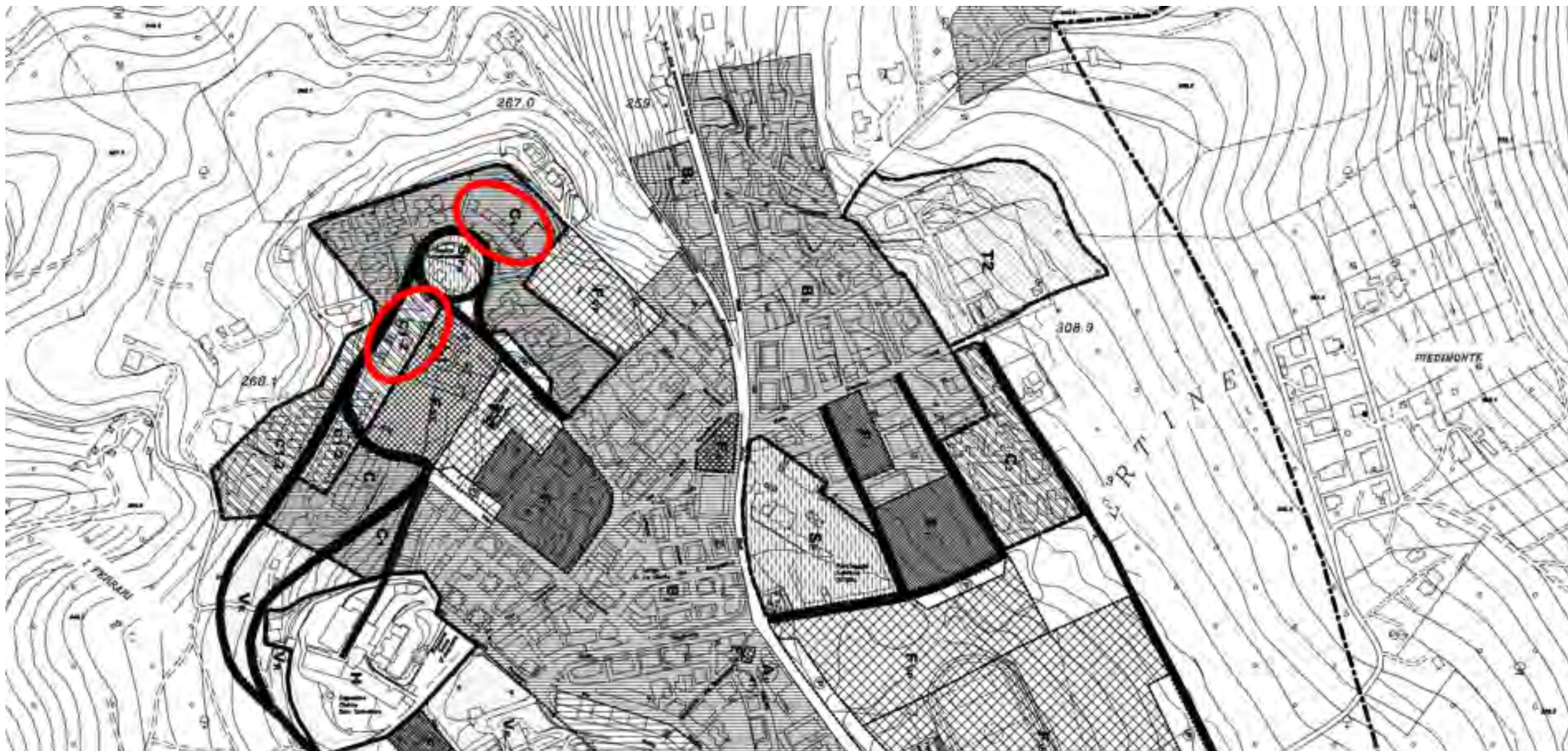

	DESTINAZIONE	INDICE FONDIARIO	INDICE TERRITOR.
	A2 centro storico piani di recupero	-	-
	A1 preesistenze sto- rico ambientali	-	-
	B1 conservazione dei volumi	-	-
	B2 completamento	1.50	-
	B3 conservazione volumi e com- pletamento	1.80	-
	C1 espansione	2.60	1.20
	C1-2	1.90	1.10
	C3 espansione		1.00
	C4 espansione	1.40	0.90
	C5 espansione	1.50	0.90
	D2 insediamenti produttivi	1.50	-
	E1 attività agricola	0.03 0.07 ⁺	-
	E2 attività agricola (aree boschive)	0.001 0.002 ⁺	-
	E3 forestazione ecologica	-	-
	SP servizi privati	1.00	-
	E1 attività agricola	-	0.25
	Vr verde di rispetto	-	-
	Vi vincolo di inedificabilità	-	-

NOTA: Delibera di Consiglio Comunale n. 55 del 15 luglio 2016 e Parere del C.R.p.T. n°236_3 del 31 marzo 2016

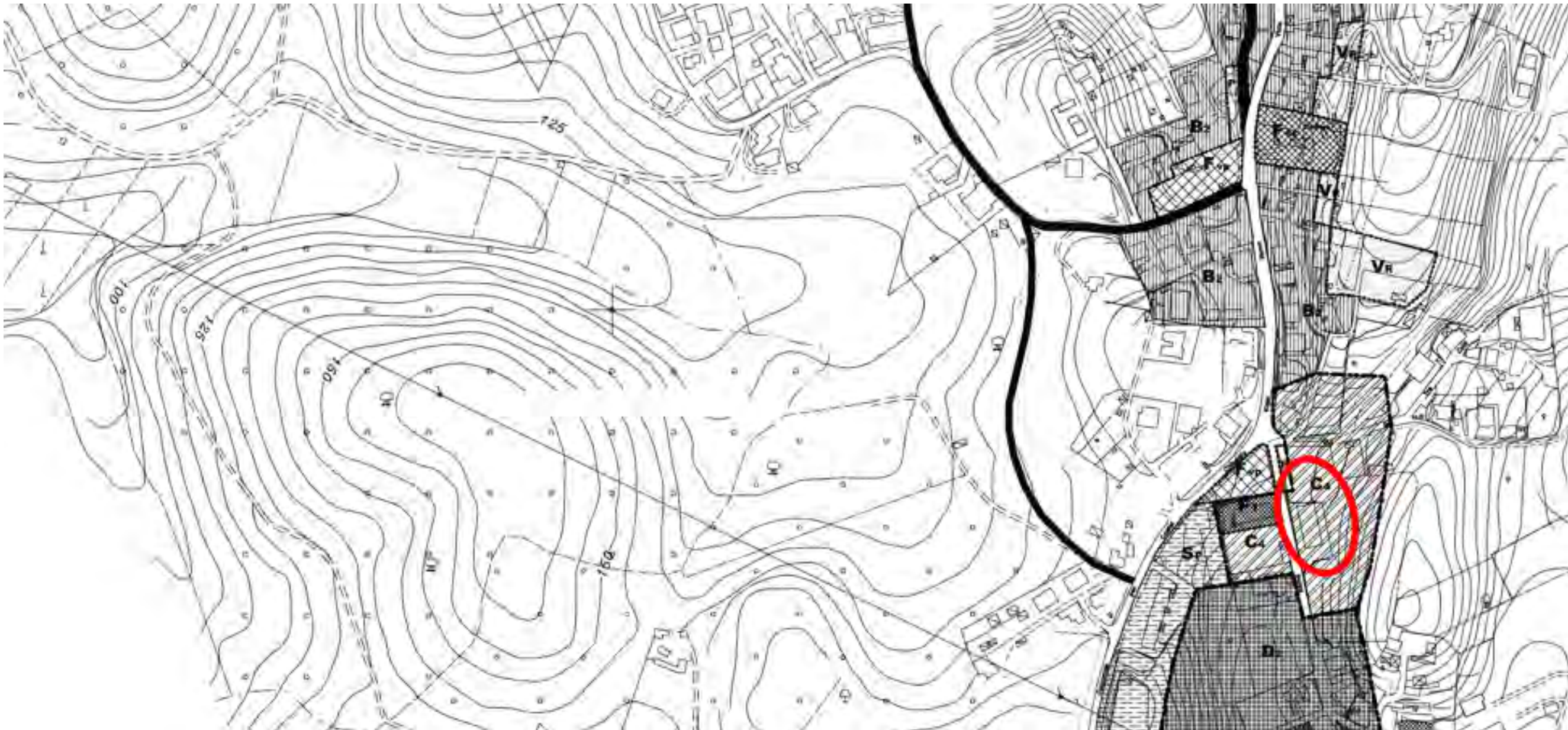

	DESTINAZIONE	INDICE FONDIARIO	INDICE TERRITOR.
	A2 centro storico piani di recupero	-	-
	A1 preesistenze storico ambientali	-	-
	B1 conservazione dei volumi	-	-
	B2 completamento	1.50	-
	B3 conservazione volumi e completamento	1.80	-
	C1 espansione	2.60	1.20
	C1-2 espansione	1.90	1.10
	C3 espansione	1.40	1.00
	C4 espansione	1.40	0.90
	C5 espansione	1.50	0.90
	D2 insediamenti produttivi	1.50	-
	E1 attività agricola	0.03 0.07 ⁺	-
	E2 attività agricola (aree boschive)	0.001 0.002 ⁺	-
	E3 forestazione ecologica	-	-
	SP servizi privati	1.00	-
	E1 attività agricola	-	0.25
	Vr verde di rispetto	-	-
	Vi vincolo di inedificabilità	-	-

NOTA: Delibera di Consiglio Comunale n. 55 del 15 luglio 2016 e Parere del C.R.p.T. n°236_3 del 31 marzo 2016

