

committente



Via Lungotevere Tor di Nona, 1
00186 - Roma

EFFICIENTAMENTO ENERGETICO E MIGLIORAMENTO SISMICO DEL PATRIMONIO DELL'ATER PROVINCIA DI ROMA

Ai sensi dell'Art. 183 comma 15 D.LGS 50/16

PROGETTO DI FATTIBILITA' TECNICA ED ECONOMICA

R.T.I. Costituendo

Mandataria



FREE Energy Saving s.r.l.
via Ufente, 20 - 04100 Latina

responsabile di progetto

Ing. Giorgio Saraceno

responsabile coordinamento progetto

Arch. Maurizio Romano

Mandanti



Rogedil Servizi s.r.l.

Via Ada Negri, 66 - 00137 ROMA
Tel. 06 82002948 Fax 06 82097772
email: servizi@rogedil.com

progetto architettonico

Arch. Francesco Maria Azzopardi

LUXMASTER Engineering s.r.l.

Arch. Pietro Domenico Bertucci

progetto strutturale

Ing. Mariella Cosimi

progetto impiantistico

Arch. Francesco Maria Azzopardi



LUXMASTER +

LUXMASTER Plus s.r.l.
Piazza Della Repubblica, 24 - 20124 Milano

Comune di Palombara Sabina

Schema centrale impiantistica - Palombara
Sabina

| anno | n. prog. anno | cod.ciente | categoria | sottocategoria | località | fase | n. | rev. | capitolo | tipologia |
|------|---------------|------------|-----------|----------------|----------|------|-----|------|----------|-----------|
| 20 | 005 | 411 | ATER | PRR | PSA | F | 018 | 0 | C | D |

formato

scala

A4

-

| data | rev | disciplina | redatto | controllato | approvato | codice |
|----------|-----|------------|---------|-------------|-----------|--------|
| set-2020 | 0 | impianti | Pacetti | Azzopardi | Saraceno | - |
| | | | | | | |
| | | | | | | |
| | | | | | | |

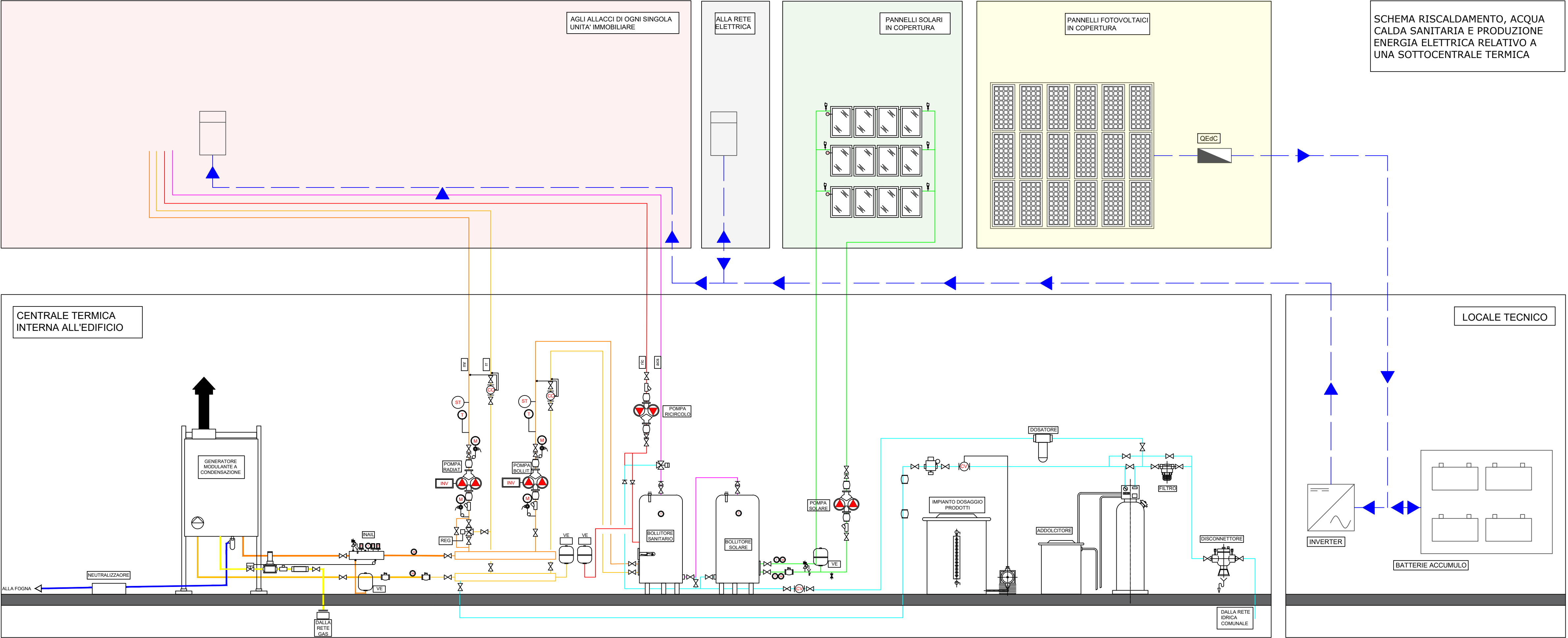

SCHEMA RISCALDAMENTO, ACQUA CALDA SANITARIA E PRODUZIONE ENERGIA ELETTRICA RELATIVO A UNA SOTTOCENTRALE TERMICA

| LEGENDA VALVOLAME | |
|-------------------|--|
| | VALVOLA D'INTERCETTAZIONE |
| | VALVOLA DI RITEGNO |
| | TERMOMETRO/MANOMETRO |
| | TERMOSTATO/PRESSOSTATO |
| | GIUNTO ELASTICO GAS |
| | FILTRO STABILIZZATORE |
| | VALVOLA D'INTERCETTAZIONE COMBUSTIBILE |
| | VALVOLA DI SICUREZZA |
| | DISAREATORE |
| | VALVOLA MOTORIZZATA 3 VIE MISCELATRICE |
| | CONTACALORIE |
| | CONTATORE VOLUMETRICO |
| | GIUNTO ELASTICO |
| | FILTRO A Y |
| | GRUPPO DI RIEMPIMENTO AUTOMATICO |
| | MISCELATORE TERMOSTATICO |
| | BATTERIA DI ACCUMULO |
| | INVERTER |
| | QE dC - QUADRO ELETTRICO DI CAMPO |
| | CONTATORE ELETTRICO |

| LEGENDA TUBAZIONI | |
|-------------------|------------------------|
| | mandata riscaldamento |
| | ritorno riscaldamento |
| | acqua fredda sanitaria |
| | acqua calda sanitaria |
| | ricircolo |
| | ciruito solare |
| | ciruito fotovoltaico |
| | gas |
| | scarico condensa |

