

# I : 100



Via Lungotevere Tor di Nona, 1  
00186 - Roma

## EFFICIENTAMENTO ENERGETICO E MIGLIORAMENTO SISMICO DEL PATRIMONIO DELL'ATER PROVINCIA DI ROMA

Ai sensi dell'Art. 183 comma 15 D.LGS 50/16

### PROGETTO DI FATTIBILITA' TECNICA ED ECONOMICA

#### R.T.I. Costituendo

##### Mandataria



FREE Energy Saving s.r.l.  
via Ufente, 20 - 04100 Latina

##### Mandanti



# LUXMASTER +

LUXMASTER Plus s.r.l.  
Piazza Della Repubblica, 24 - 20124 Milano

##### responsabile di progetto

Ing. Giorgio Saraceno

##### responsabile coordinamento progetto

Arch. Maurizio Romano

##### progetto architettonico

Arch. Francesco Maria Azzopardi

##### LUXMASTER Engineering s.r.l.

Arch. Pietro Domenico Bertucci

##### progetto strutturale

Ing. Mariella Cosimi

##### progetto impiantistico

Arch. Francesco Maria Azzopardi



## Comune di Pomezia

### Tipo PZ4 - Progetto - Prospetti e sezioni

anno	n. prog. anno	cod. cliente	categoria	sottocategoria	località	fase	n.	rev.	capitolo	tipologia
20	005	411	ATER	PRR	POM	F	021	0	A	D
formato									scala	
-									1 : 100	

data	rev	disciplina	redatto	controllato	approvato	codice
set-2020	0	architettura	Pias	Azzopardi	Saraceno	-

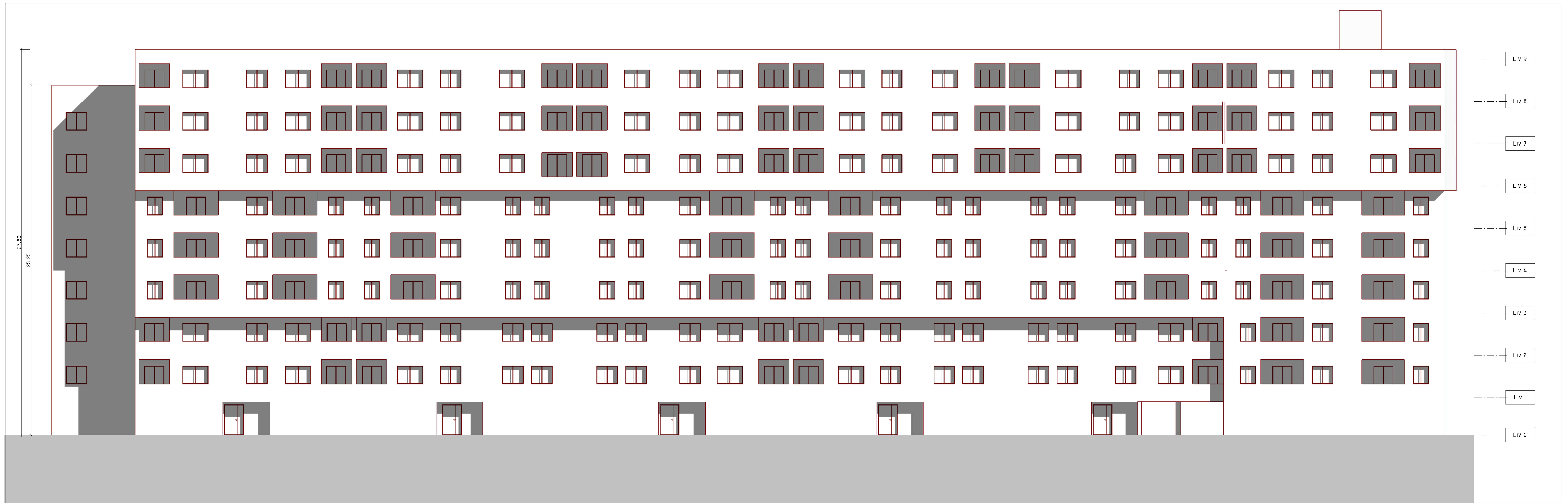

OVEST  
1 : 100

INDIVIDUAZIONE INTERVENTI

CAPPOTTO SISMICO E TERMICO	CAPPOTTO TERMICO
SOSTITUZIONE INFISSI E PERSIANE OVE PRESENTI	COIBENTAZIONE E RIFACIMENTO STRATI DI COPERTURA



SUD  
1 : 100



EST  
1 : 100



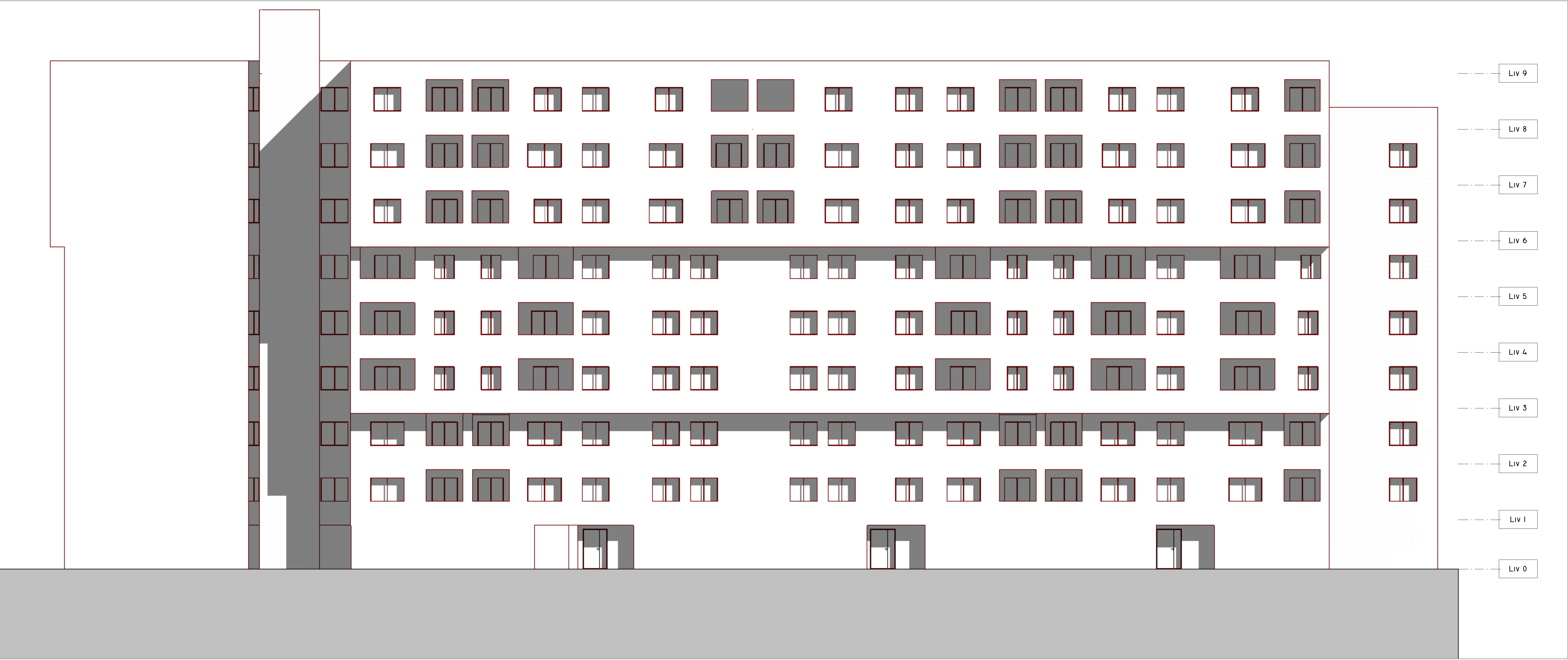

Sud  
1 : 100

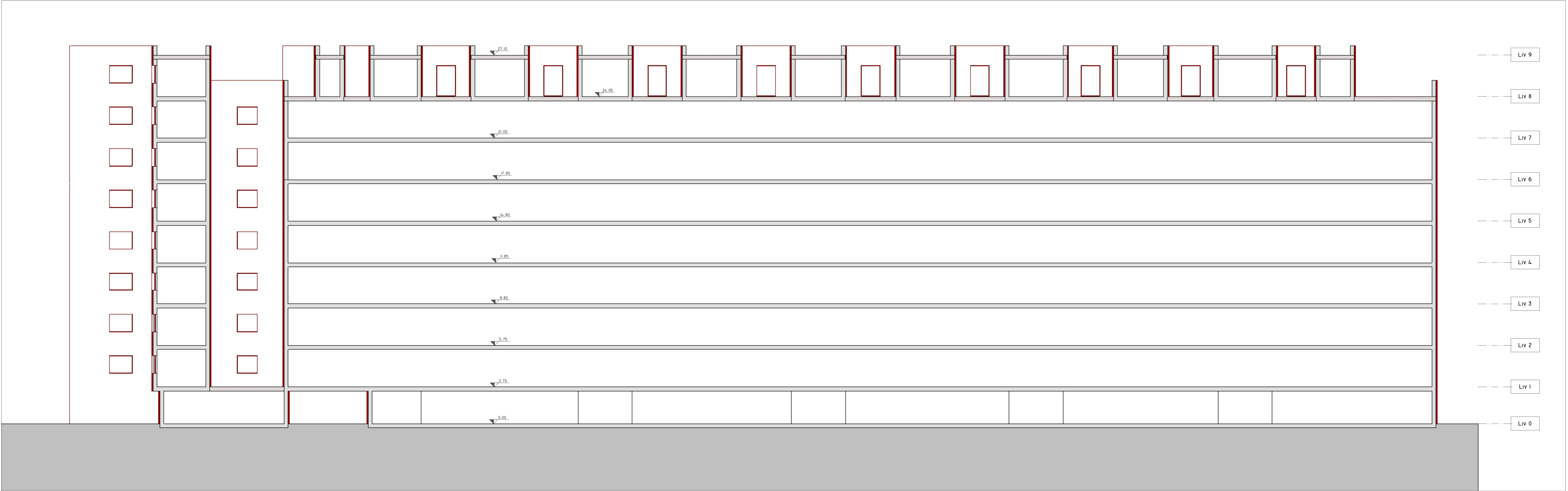

SEZIONE  
1 : 100