

committente



Via Lungotevere Tor di Nona, 1
00186 - Roma

EFFICIENTAMENTO ENERGETICO E MIGLIORAMENTO SISMICO DEL PATRIMONIO DELL'ATER PROVINCIA DI ROMA

Ai sensi dell'Art. 183 comma 15 D.LGS 50/16

PROGETTO DI FATTIBILITA' TECNICA ED ECONOMICA

R.T.I. Costituendo

Mandataria



FREE Energy Saving s.r.l.
via Ufente, 20 - 04100 Latina

Mandanti



Rogedil Servizi s.r.l.

Via Ada Negri, 66 - 00137 ROMA
Tel. 06 82002948 Fax 06 82097772
email: servizi@rogedil.com

LUXMASTER +

LUXMASTER Plus s.r.l.
Piazza Della Repubblica, 24 - 20124 Milano

responsabile di progetto

Ing. Giorgio Saraceno

responsabile coordinamento progetto

Arch. Maurizio Romano

progetto architettonico

Arch. Francesco Maria Azzopardi

LUXMASTER Engineering s.r.l.

Arch. Pietro Domenico Bertucci



progetto strutturale

Ing. Mariella Cosimi

progetto impiantistico

Arch. Francesco Maria Azzopardi

Comune di Rocca Priora

Planimetria generale - Rocca Priora

anno	n. prog. anno	cod.ciente	categoria	sottocategoria	località	fase	n.	rev.	capitolo	tipologia
20	005	411	ATER	PRR	RPR	F	004	0	A	D
formato									scala	
A4									-	

data	rev	disciplina	redatto	controllato	approvato	codice
set-2020	0	architettura	Pias	Bertucci	Saraceno	-

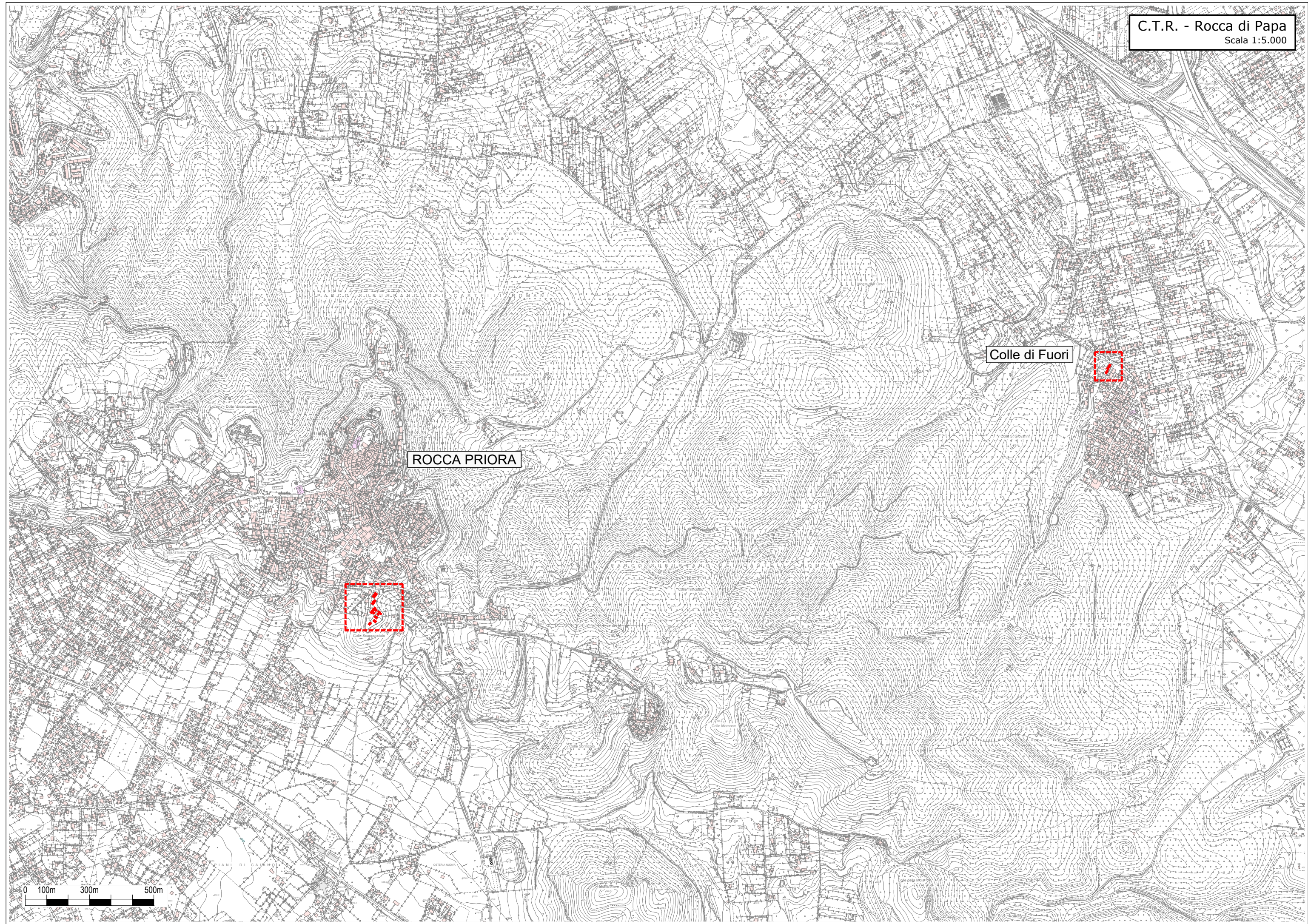

ROCCA PRIORA

Colle di Fuori

0 100m 300m 500m



ROCCA PRIORA

Colle di Fuori

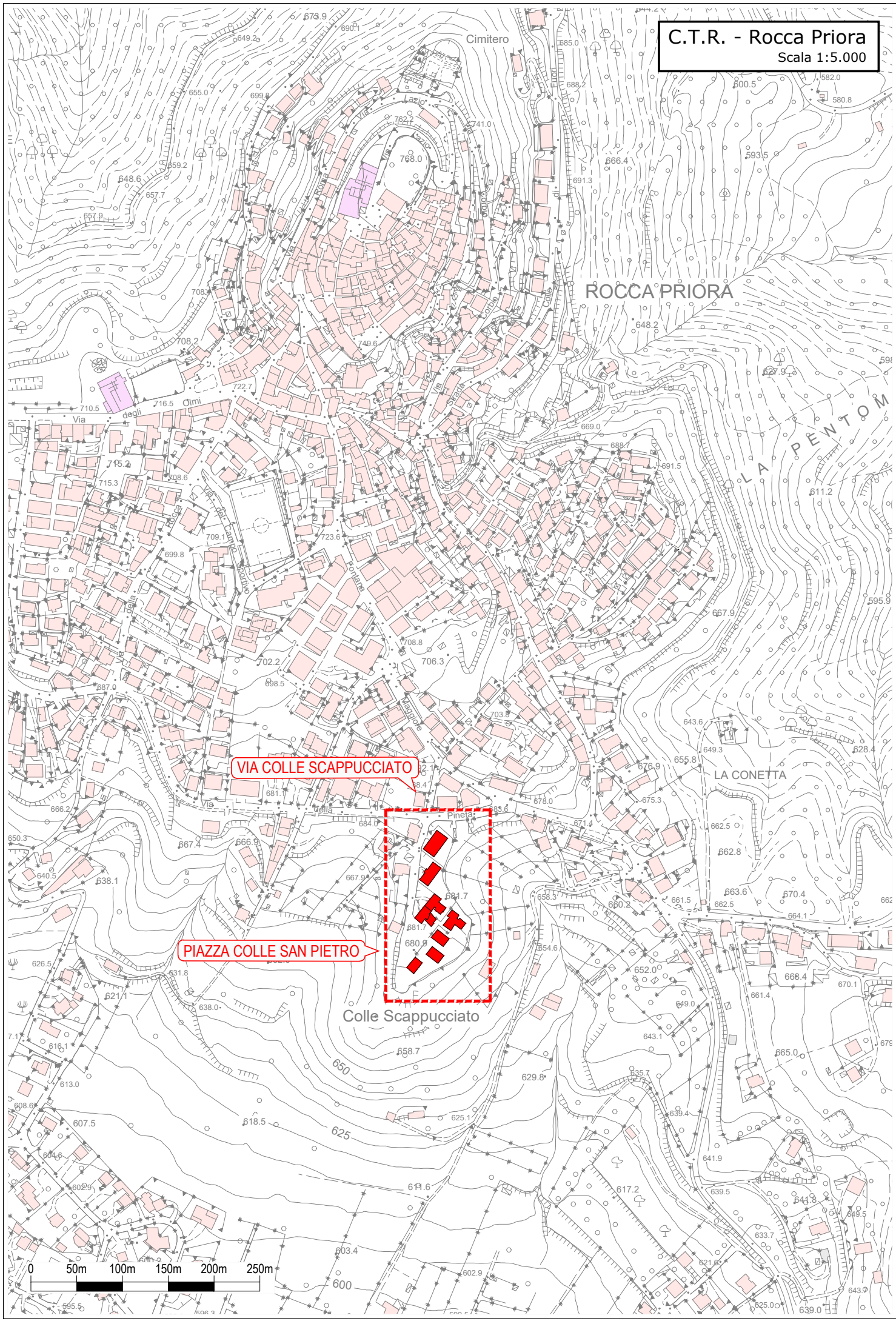



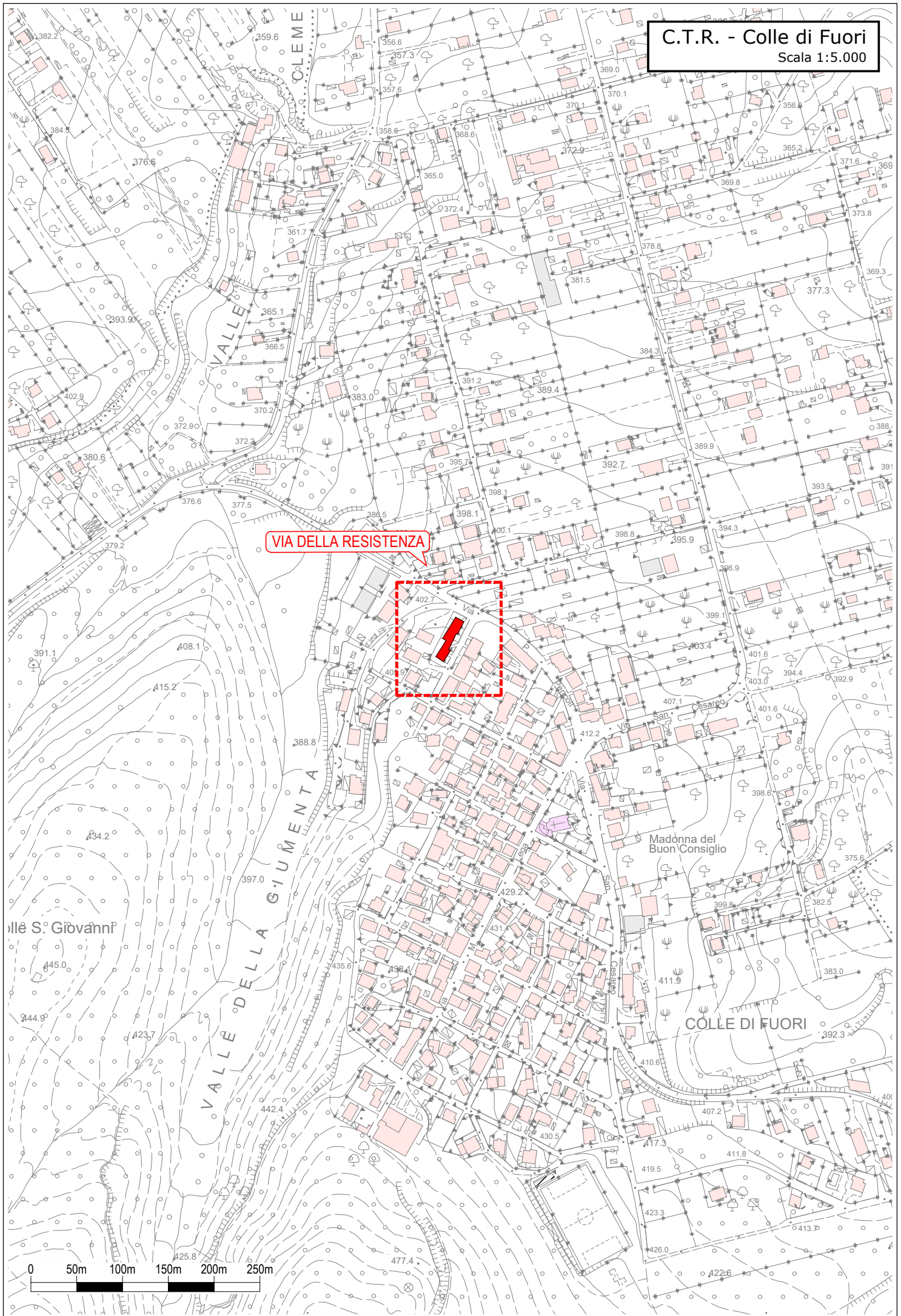

VIA DELLA RESISTENZA



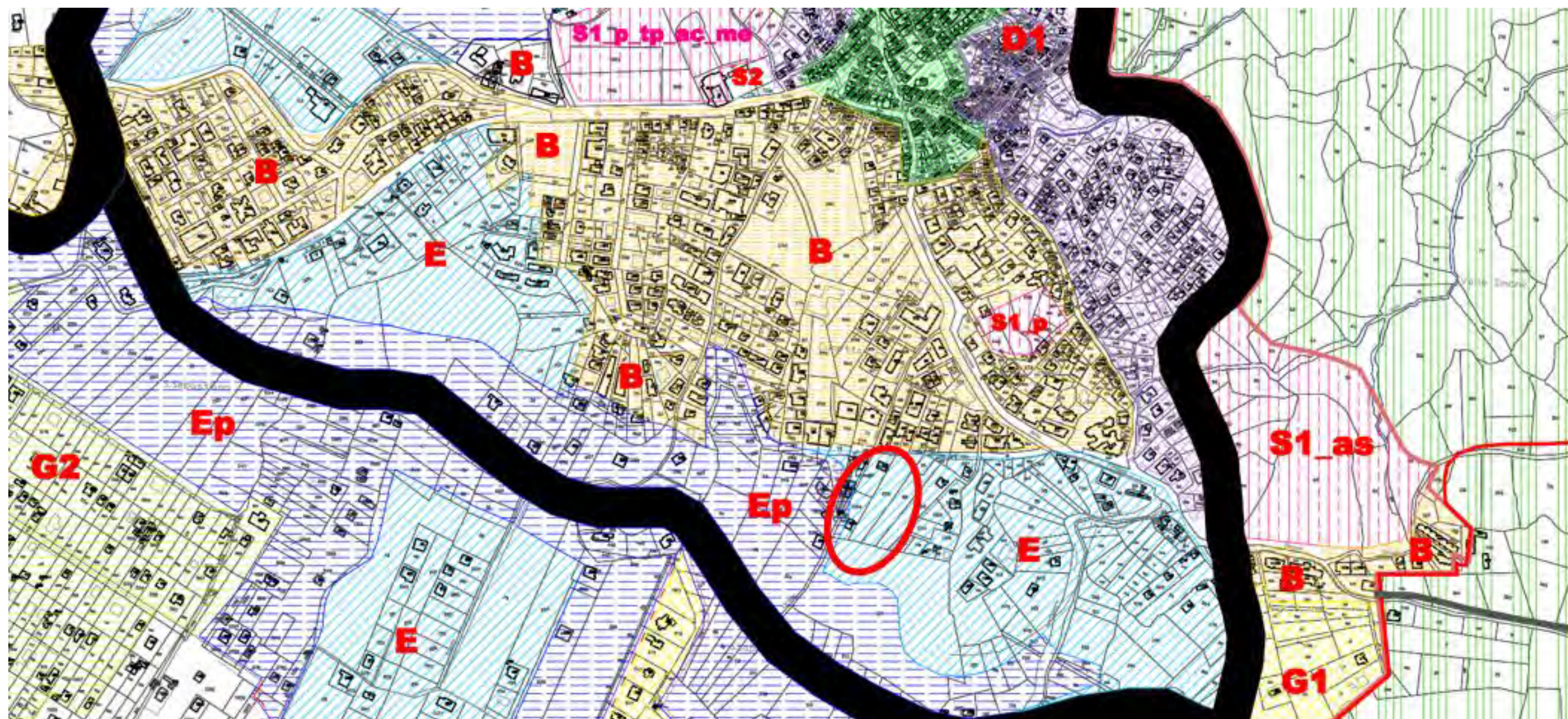

	CONFINE COMUNALE		G4 VERDE PRIVATO
	A CONSERVAZIONE E RISANAMENTO		S1 ATTREZZATURE DI SERVIZIO PUBBLICO
	B CONSERVAZIONE DEL TESSUTO VIARIO ED EDILIZIO		S2 ATTREZZATURE DI SERVIZIO PRIVATO
	D1 RISTRUTTURAZIONE URBANISTICA		H1 RURALE
	D2 RISTRUTTURAZIONE URBANISTICA		H2 AGRICOLA
	E ESPANSIONE		V1 VERDE PUBBLICO ATTREZZATO
	Ep ESPANSIONE		V2 VERDE PRIVATO ORGANIZZATO
	G1 PARCO PRIVATO VINCOLATO		V3 ZONE BOSCHIVE
	G2 PARCO PRIVATO		V4 PARCO PUBBLICO CERQUONE
	G3 CASE UNIFAMILIARI CON ORTO E GIARDINO		A AREE IDONEE ALL'EDIFICAZIONE DELLA ZONA "E"

NOTA: Deliberazione della Giunta Regionale del 26-04-1987 n° 2276.

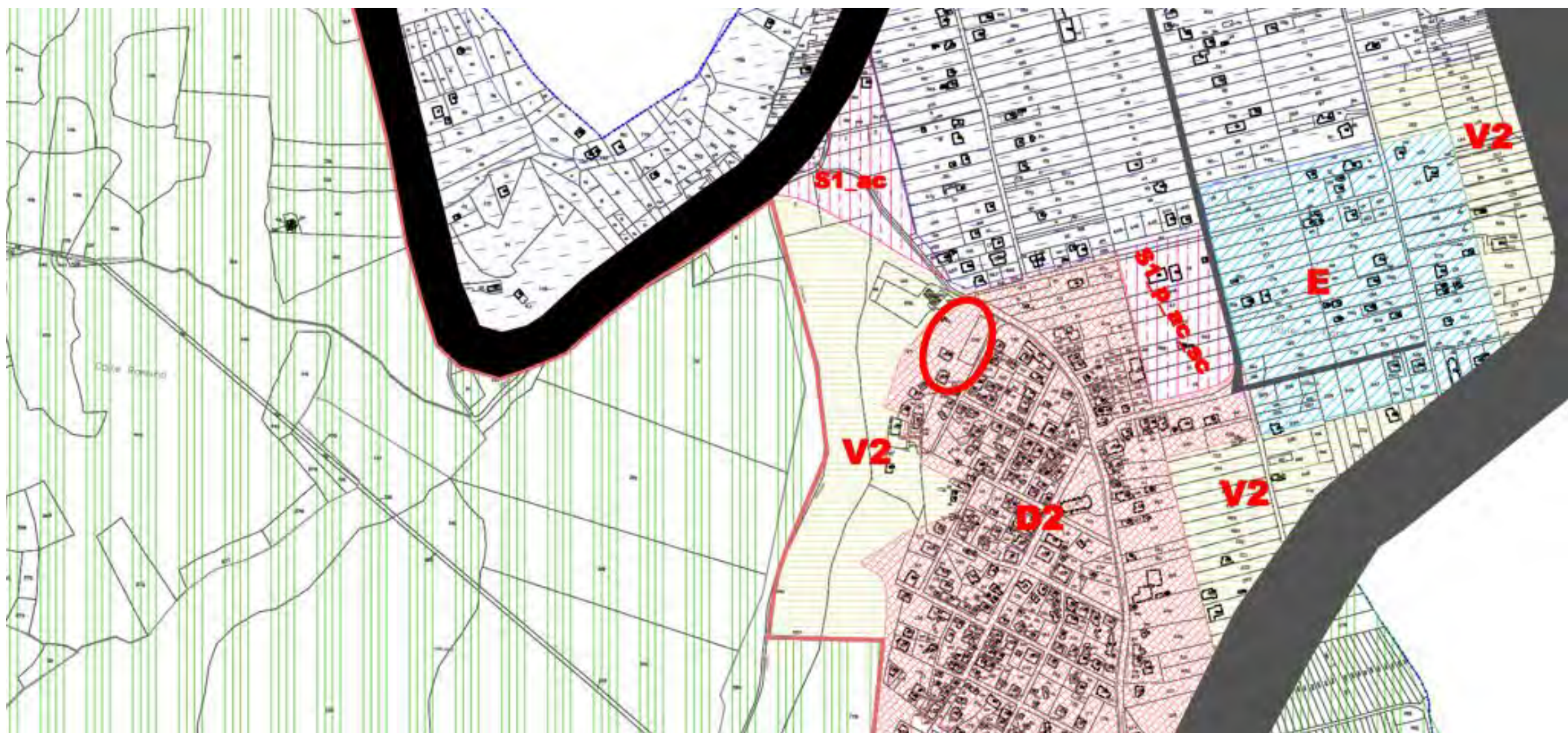

	CONFINE COMUNALE		G4 VERDE PRIVATO
	A CONSERVAZIONE E RISANAMENTO		S1 ATTREZZATURE DI SERVIZIO PUBBLICO
	B CONSERVAZIONE DEL TESSUTO VIARIO ED EDILIZIO		S2 ATTREZZATURE DI SERVIZIO PRIVATO
	D1 RISTRUTTURAZIONE URBANISTICA		H1 RURALE
	D2 RISTRUTTURAZIONE URBANISTICA		H2 AGRICOLA
	E ESPANSIONE		V1 VERDE PUBBLICO ATTREZZATO
	E_p ESPANSIONE		V2 VERDE PRIVATO ORGANIZZATO
	G1 PARCO PRIVATO VINCOLATO		V3 ZONE BOSCHIVE
	G2 PARCO PRIVATO		V4 PARCO PUBBLICO CERQUONE
	G3 CASE UNIFAMILIARI CON ORTO E GIARDINO		A AREE IDONEE ALL'EDIFICAZIONE DELLA ZONA "E"

NOTA: Deliberazione della Giunta Regionale del 26-04-1987 n° 2276.

