

committente



Via Lungotevere Tor di Nona, 1
00186 - Roma

EFFICIENTAMENTO ENERGETICO E MIGLIORAMENTO SISMICO DEL PATRIMONIO DELL'ATER PROVINCIA DI ROMA

Ai sensi dell'Art. 183 comma 15 D.LGS 50/16

PROGETTO DI FATTIBILITA' TECNICA ED ECONOMICA

R.T.I. Costituendo

Mandataria



FREE Energy Saving s.r.l.
via Ufente, 20 - 04100 Latina

responsabile di progetto

Ing. Giorgio Saraceno

responsabile coordinamento progetto

Arch. Maurizio Romano

Mandanti



Rogedil Servizi s.r.l.

Via Ada Negri, 66 - 00137 ROMA
Tel. 06 82002948 Fax 06 82097772
email: servizi@rogedil.com

progetto architettonico

Arch. Francesco Maria Azzopardi

LUXMASTER Engineering s.r.l.

Arch. Pietro Domenico Bertucci

progetto strutturale

Ing. Mariella Cosimi

progetto impiantistico

Arch. Francesco Maria Azzopardi



LUXMASTER +

LUXMASTER Plus s.r.l.
Piazza Della Repubblica, 24 - 10124 Milano

Comune di Rocca di Papa

Planimetria generale - Rocca di Papa

anno	n. prog. anno	cod.ciente	categoria	sottocategoria	località	fase	n.	rev.	capitolo	tipologia
20	005	411	ATER	PRR	RPA	F	004	0	A	D

formato

scala

A4

-

data	rev	disciplina	redatto	controllato	approvato	codice
set-2020	0	architettura	Pias	Azzopardi	Saraceno	-

ROCCA DI PAPA

ROCCA DI PAPA

PENTIMA STALLA

VIA DELLA PORTELLA

VIA MONTE PENNOLO

VIA DELLA FORTEZZA

VIA CAMPI DI ANNIBALE

VIA CAMPI DI ANNIBALE

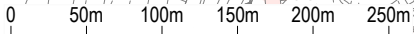

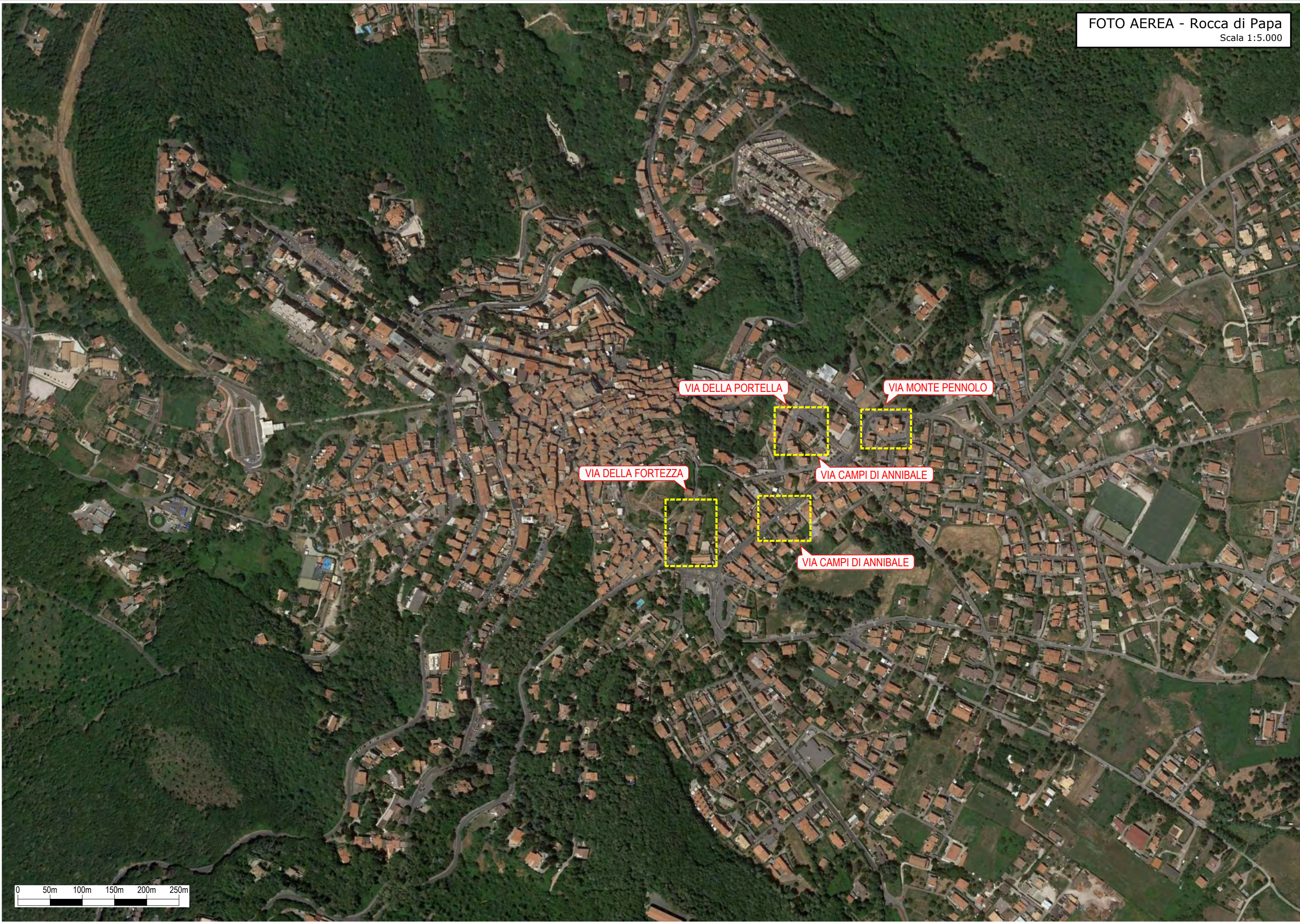



Sistema insediativo	Sistema dei servizi
ZONA A (Città storica)	F1 (Servizi pubblici)
A1 (Tessuto edilizio della Città di Implants)	F2 (Verde pubblico)
A2 (Aree di interesse storico archeologico)	F3 (Verde privato attrezzato)
A3 (Tessuti urbani di pregio storico architettonico)	F4 (Aree per lo sport equestre)
ZONA B (Città contemporanea)	F5 (Servizi privati)
B1 (Tessuto prevalentemente residenziale)	F6 (Servizi di livello territoriale)
B2 (Tessuti urbani esclusivamente residenziali)	D (Attività artigianali)
ZONE C (Città da completare)	F (Parcheggi)
C1 (Ambiti urbani da ristrutturare)	
C2 (Ambiti urbani da riqualificare)	
C3 (Ambiti urbani da recuperare)	
C4 (Ambiti urbani a pianificazione particolareggiata definita)	

NOTA: Delibera commissariale n° 639 del 2 agosto 1974, approvata dalla Regione Lazio con deliberazione n° 1426 del 27 aprile 1976.

