committente

ATER PROVINCIA DI ROMA

Via Lampedusa 13 / A Piazza J. Berlin - Roma

EFFICIENTAMENTO ENERGETICO E MIGLIORAMENTO SISMICO DEL PATRIMONIO DELL'ATER PROVINCIA DI ROMA

Ai sensi dell'Art. 183 comma 15 D.LGS 50/16

**PROGETTO DI FATTIBILITA' TECNICA ED ECONOMICA**

**R.T.I. Costituendo**

**Mandataria**

FREE Energy Saving

FREE Energy Saving s.r.l.
via Liberia, 20 - 04100 Latina

**Mandanti**

Rogedil Servizi s.r.l.
Via Aldo Negri, 60 - 00127 ROMA
tel. 06 5208 3000 - fax 06 5208 3002
email: servizi@rogedil.com

LUXMASTER +

LUXMASTER Plus s.r.l.
Piazza Della Repubblica, 24 - 20124 Milano

**responsabile di progetto**
Ing. Giorgio Saraceno

**responsabile coordinamento progetto**
Arch. Maurizio Romano

**progetto architettonico**
Arch. Francesco Maria Assoperdi

**LUXMASTER Engineering s.r.l.**
Arch. Pietro Domenico Bertucci

**progetto strutturale**
Ing. Marielle Cosimi

**progetto impiantistico**
Arch. Francesco Maria Assoperdi

ORDINE DEGLI ARCHITETTI PIANIFICATORI PAESAGGISTI E CONSERVATORI DELLA PROVINCIA DI LATINA
Arch. Pian. Francesco Maria Assoperdi
Sez. A n. 1

**Comune di Rocca di Papa**

Tipo RC3 - Rilievo - Prospetti e sezioni

| anno | n. prog. anno | cod.classe | categoria | sottocategoria | livello | fase | n. | rev. | capitolo | sottocap. |
|---|---|---|---|---|---|---|---|---|---|---|
| 20 | 005 | 411 | ATER | PRR | RPA | F | 015 | 0 | A | D |

| formato | scala |
|---|---|
| - | 1:100 |

| data | rev | descrizione | redatto | controllato | approvato | codice |
|---|---|---|---|---|---|---|
| set-2020 | 0 | architettura | Pian | Assoperdi | Saraceno | - |
| | | | | | | |
| | | | | | | |
| | | | | | | |
| | | | | | | |

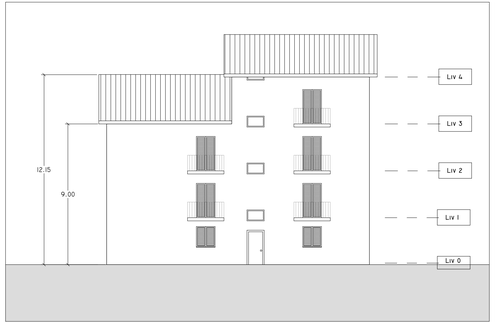


**Sud**
1 : 100

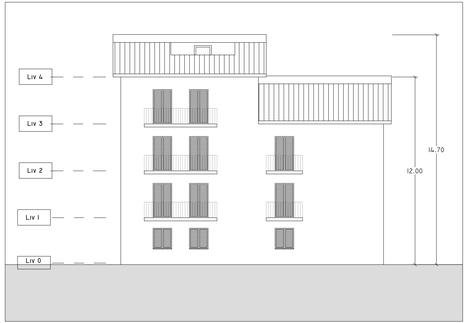


**Nord**
1 : 100

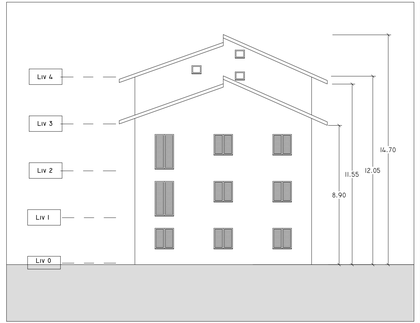


**Est**
1 : 100

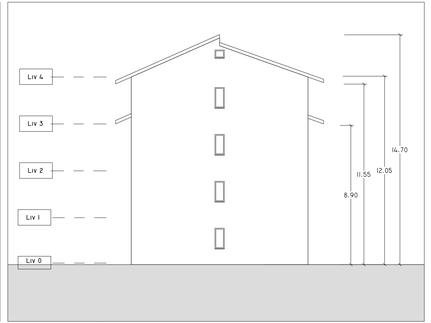


**Ovest**
1 : 100

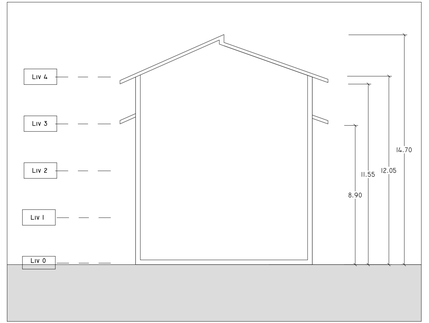


**Sezione**
1 : 100