

PROGETTO DI FATTIBILITA' TECNICA ED ECONOMICA

R.T.I. Costituendo

Mandataria

responsabile di progetto
Ing. Giorgio Saraceno

responsabile coordinamento progetto
Arch. Maurizio Romano

progetto architettonico
Arch. Francesco Maria Azzopardi

LUXMASTER Engineering s.r.l.
Arch. Pietro Domenico Bertucci

progetto strutturale
Ing. Mariella Cosimi

progetto impiantistico
Arch. Francesco Maria Azzopardi

Mandanti

Rogedil Servizi s.r.l.
Via Ada Negri, 68 - 10137 ROMA
Tel. 06 82003468 Fax 06 82007772
email: servizi@rogedil.com

LUXMASTER +
LUXMASTER Plus s.r.l.
Piazza Della Repubblica, 24 - 20124 Milano

Comune di Valmontone

Tipo VL2 - Progetto - Prospetti e sezioni

anno n. prog. anno cod. cliente categoria sottocategoria localita' fase n. rev. capitolo spiegazione

20 005 411 ATER PRR VAL F 013 0 A D

formato scala

- 1:100

data rev. disciplina redatto controllo approvato codice

sec-2020 0 architettura Plus Romano Saraceno -



SUD
1 : 100



NORD
1 : 100

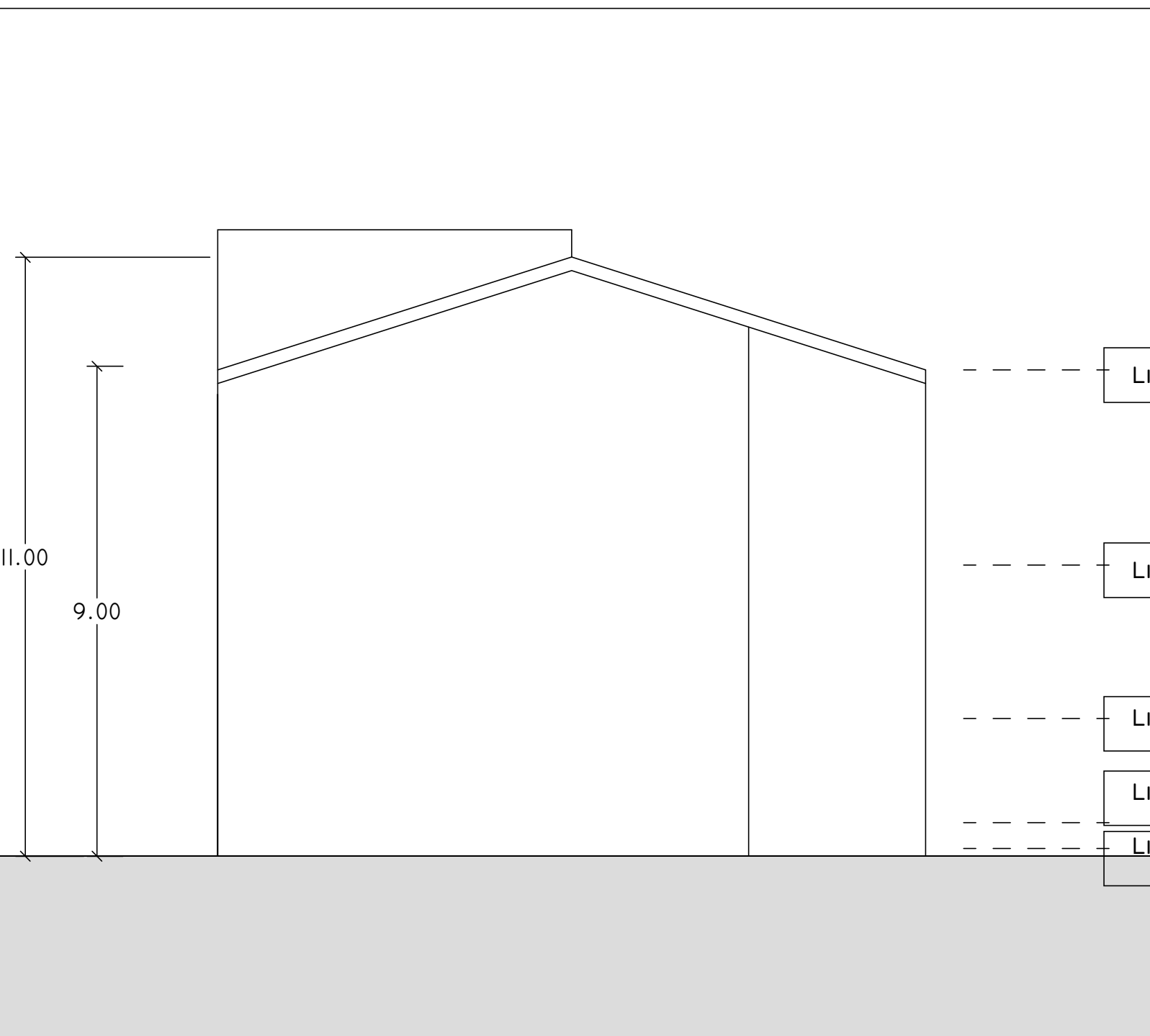

EST
1 : 100

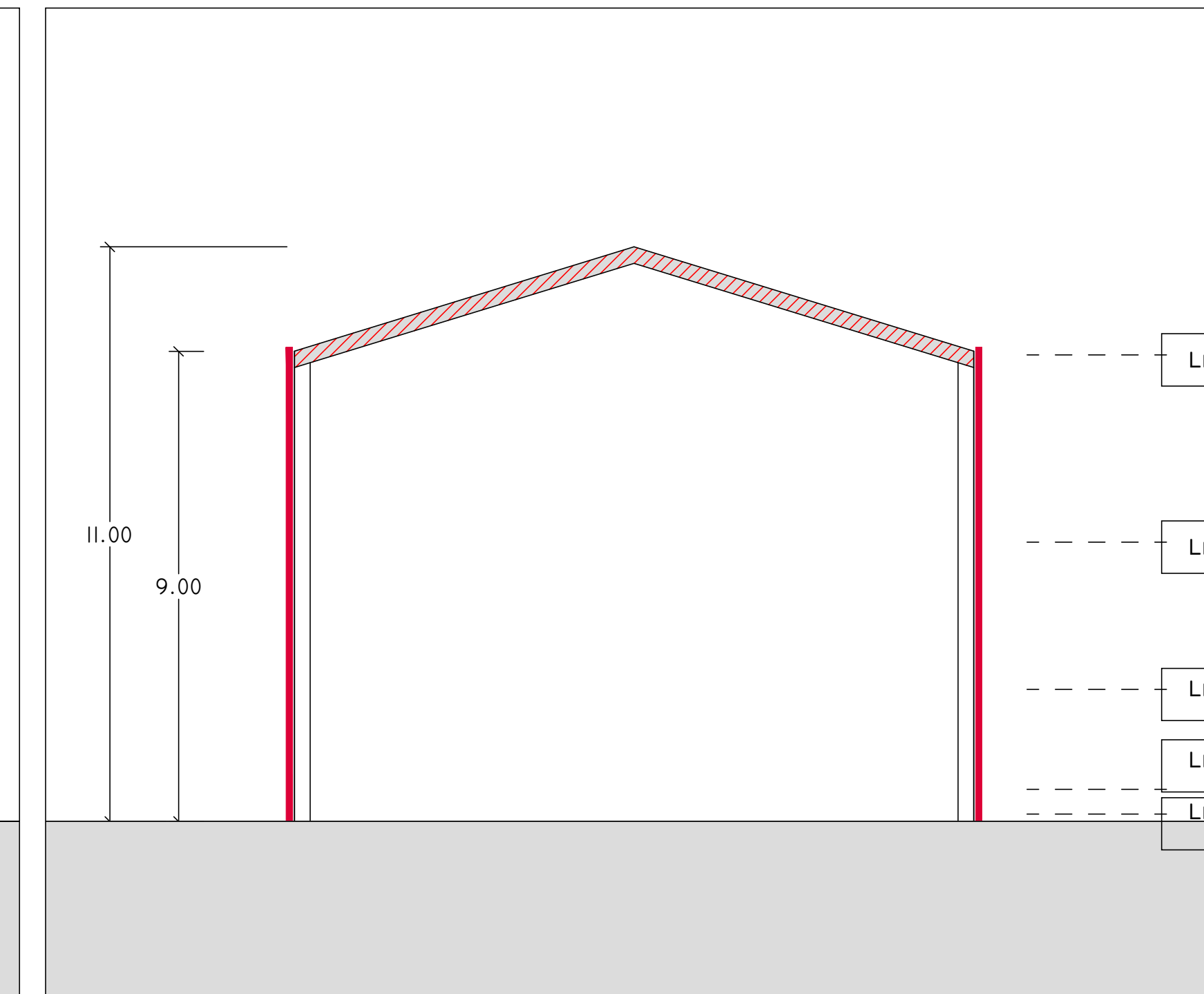

SEZIONE
1 : 100

INDIVIDUAZIONE INTERVENTI

CAPPOTTO SISMICO E TERMICO

SOSTITUZIONE INFISSI E PERSIANE OVE PRESENTI

CAPPOTTO TERMICO

COIBENTAZIONE E RIFACIMENTO STRATI DI COPERTURA