

committente



Via Lungotevere Tor di Nona, 1
00186 - Roma

EFFICIENTAMENTO ENERGETICO E MIGLIORAMENTO SISMICO DEL PATRIMONIO DELL'ATER PROVINCIA DI ROMA

Ai sensi dell'Art. 183 comma 15 D.LGS 50/16

PROGETTO DI FATTIBILITA' TECNICA ED ECONOMICA

R.T.I. Costituendo

Mandataria



FREE Energy Saving s.r.l.
via Ufente, 20 - 04100 Latina

responsabile di progetto

Ing. Giorgio Saraceno

responsabile coordinamento progetto

Arch. Maurizio Romano

Mandanti



Rogedil Servizi s.r.l.

Via Ada Negri, 66 - 00137 ROMA
Tel. 06 82002948 Fax 06 82097772
email: servizi@rogedil.com

progetto architettonico

Arch. Francesco Maria Azzopardi

LUXMASTER Engineering s.r.l.

Arch. Pietro Domenico Bertucci



progetto strutturale

Ing. Mariella Cosimi

progetto impiantistico

Arch. Francesco Maria Azzopardi



LUXMASTER +

LUXMASTER Plus s.r.l.
Piazza Della Repubblica, 24 - 20124 Milano

Comune di Velletri

Planimetria generale - Velletri

anno	n. prog. anno	cod.ciente	categoria	sottocategoria	località	fase	n.	rev.	capitolo	tipologia
20	005	411	ATER	PRR	VEL	F	004	0	A	D
						formato	scala			
						A4	-			

data	rev	disciplina	redatto	controllato	approvato	codice
set-2020	0	architettura	Pias	Bertucci	Saraceno	-

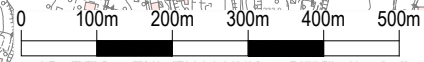
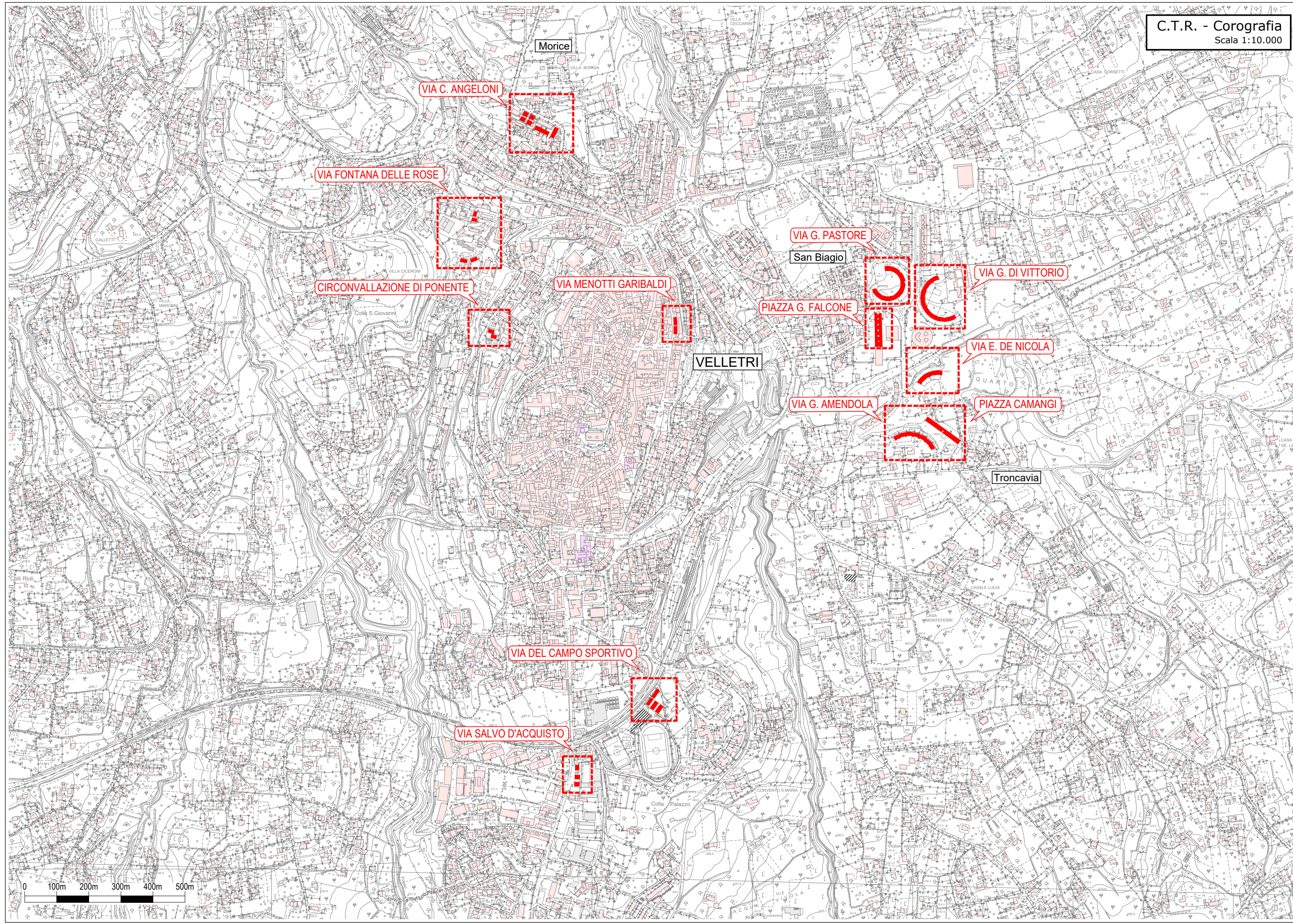

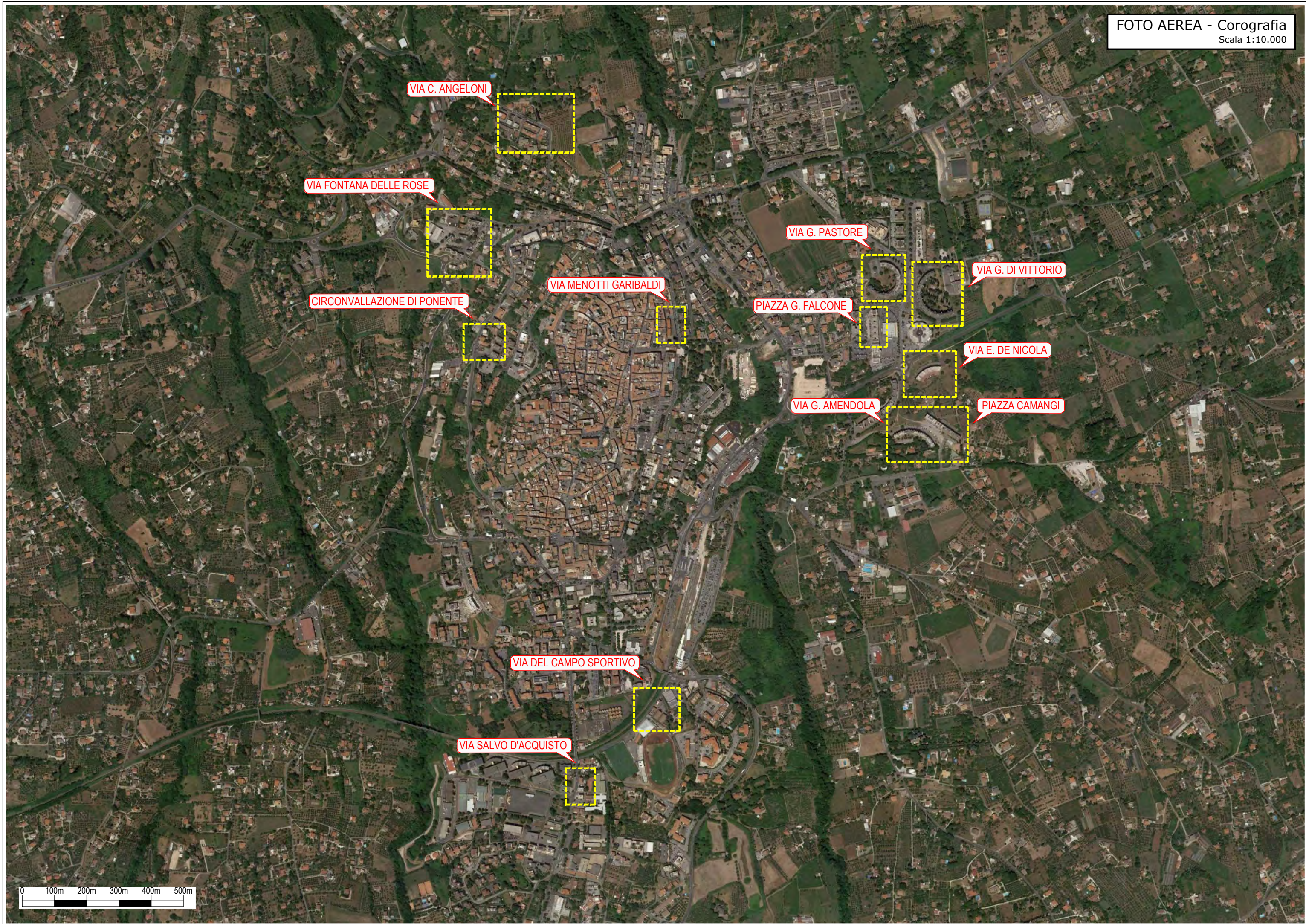

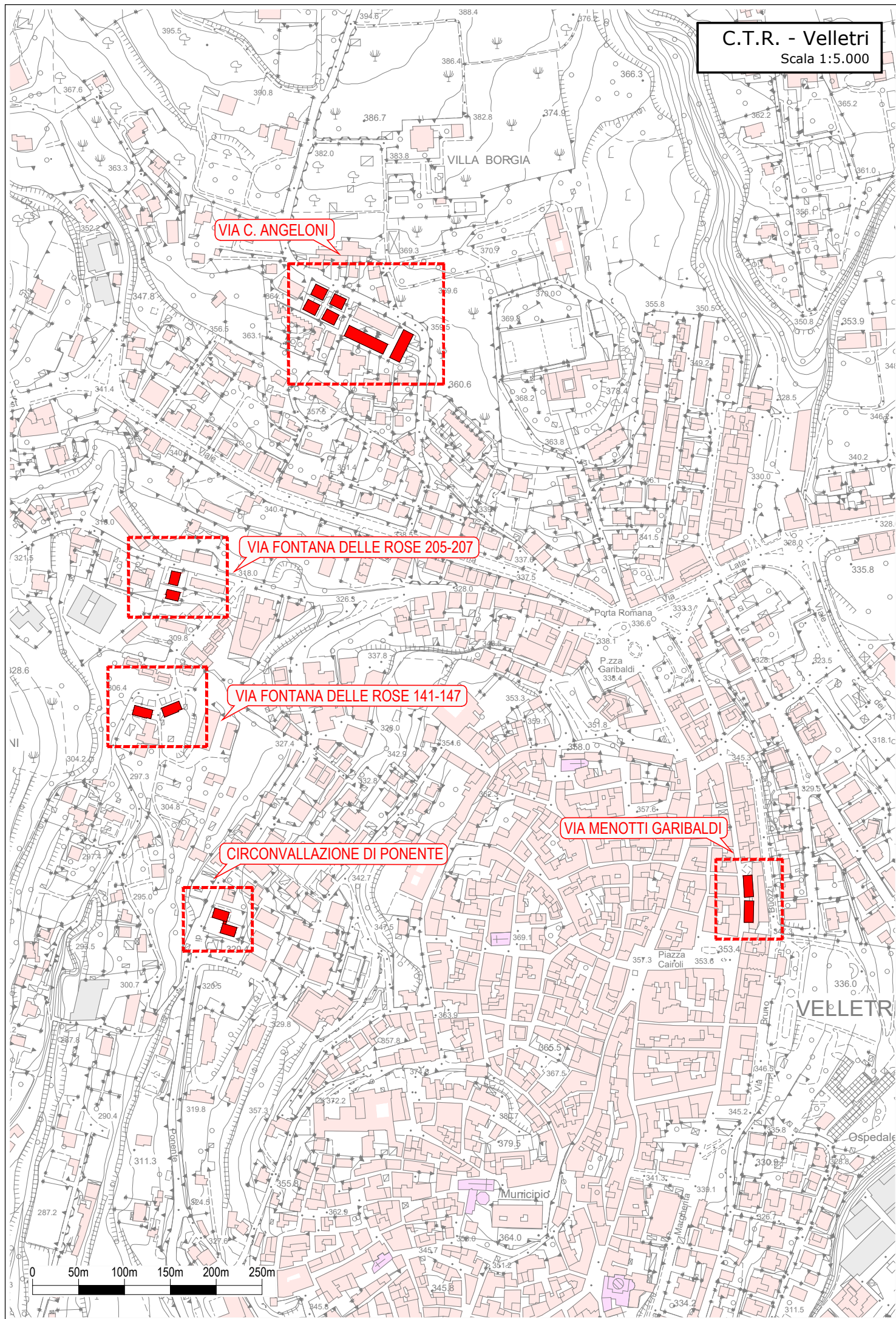

VIA C. ANGELONI

VIA FONTANA DELLE ROSE 205-207

VIA FONTANA DELLE ROSE 141-147

CIRCONVALLAZIONE DI PONENTE

VIA MENOTTI GARIBALDI

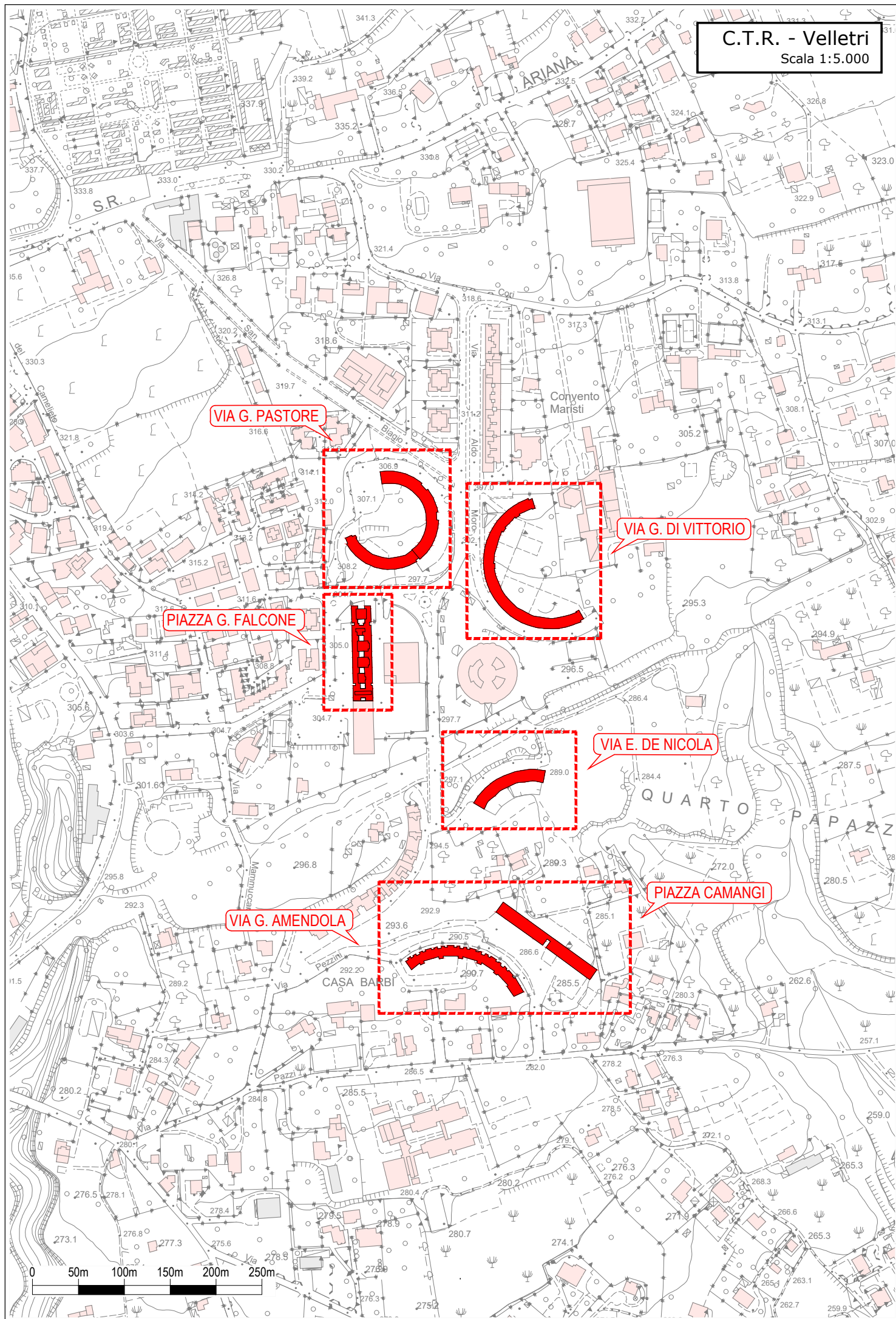

VIA G. PASTORE

VIA G. DI VITTORIO

PIAZZA G. FALCONE

VIA E. DE NICOLA

VIA G. AMENDOLA

PIAZZA CAMANGI

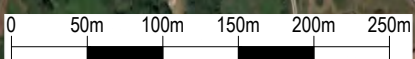

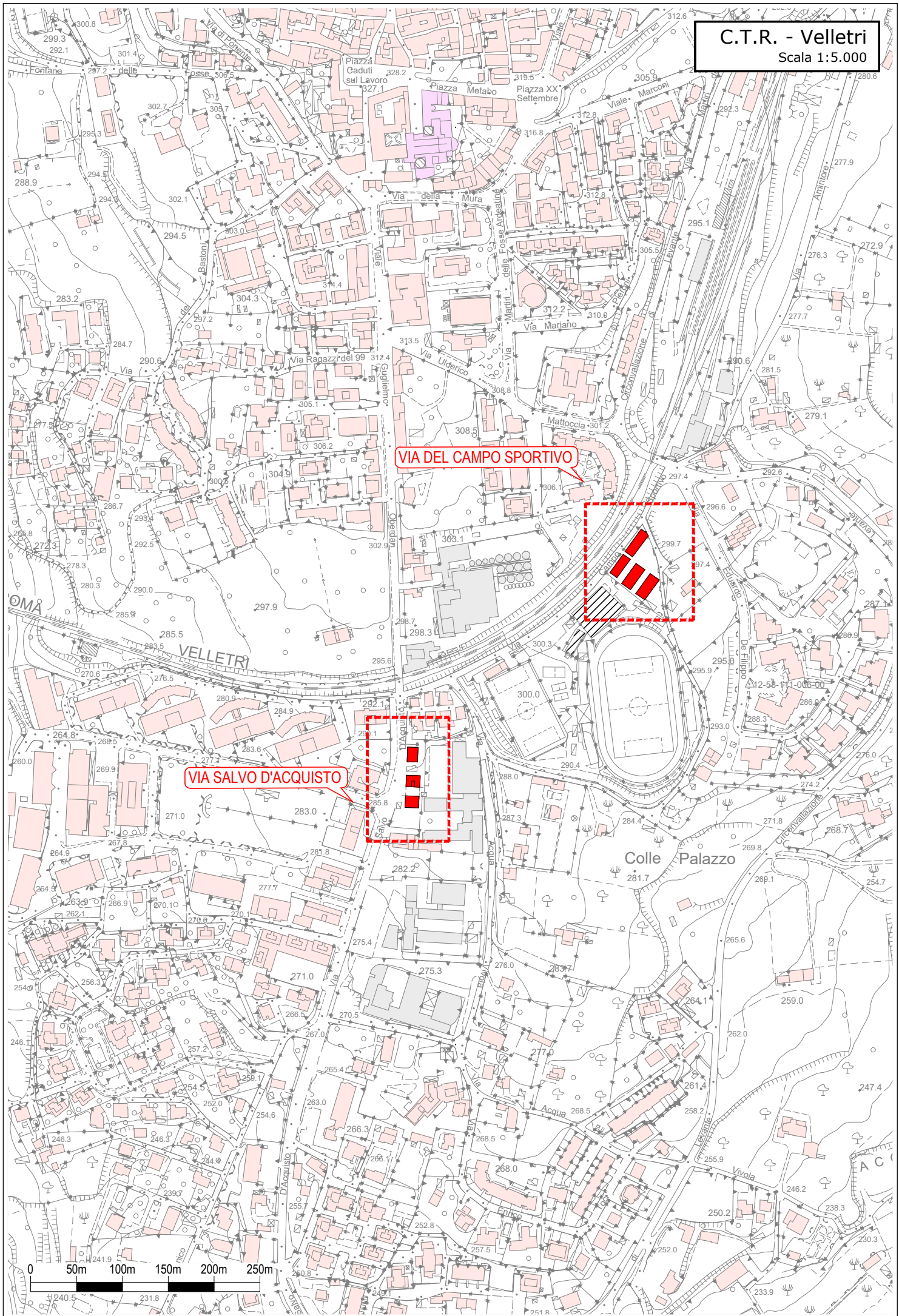

VIA DEL CAMPO SPORTIVO

VIA SALVO D'ACQUISTO

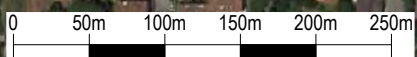

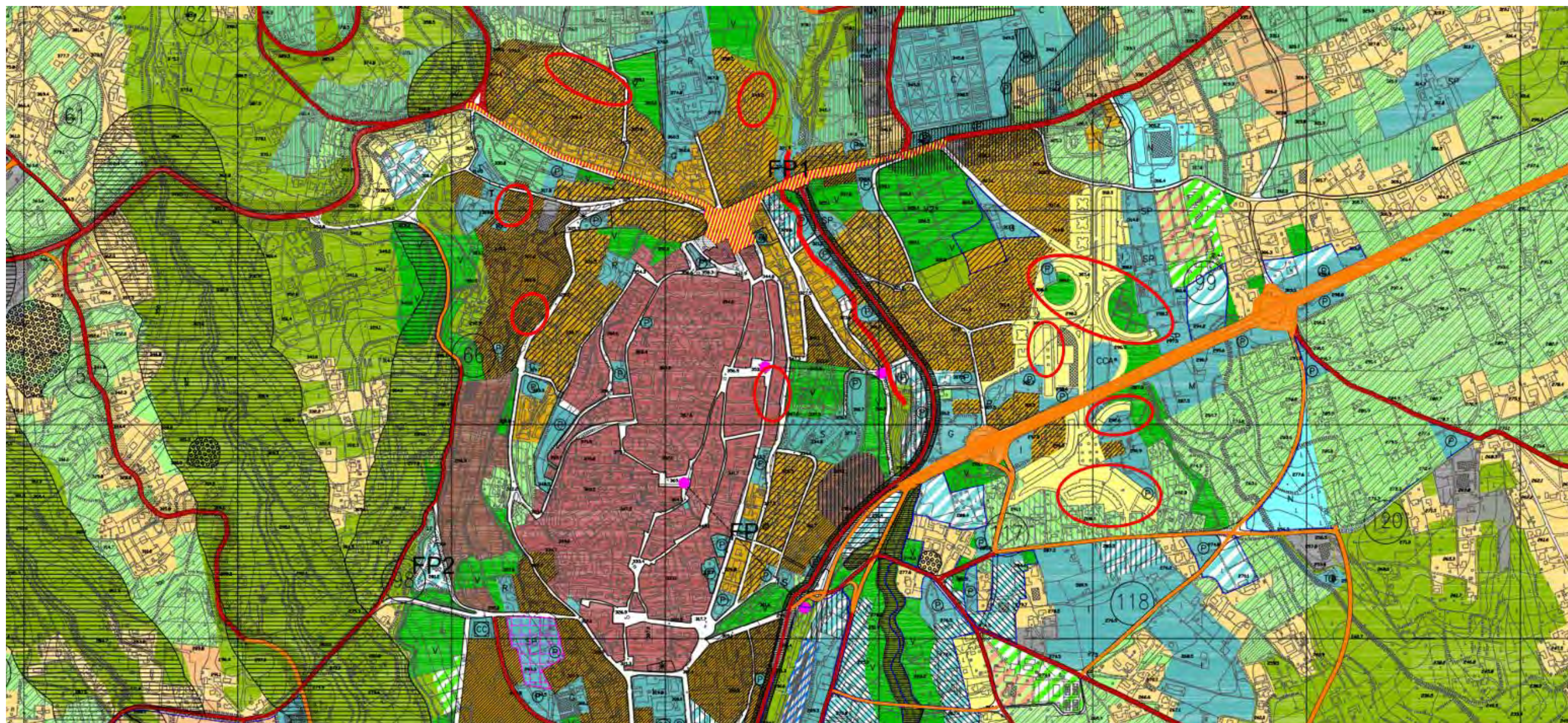

- | | | | |
|---|---|---|--|
|  | - CENTRO STORICO | | |
| ZONA B - CONSERVAZIONE DEL TESSUTO EDILIZIO E VIARIO | | ZONA D - ATTIVITA' PRODUTTIVE, ARTIGIANALI, INDUSTRIALI E COMMERCIALI | |
|  | - B1: CONSERVAZIONE TIPOLOGICA |  | - D1 - AREA PER ATTIVITA' ARTIGIANALI DI SERVIZIO E COMMERCIALI |
|  | - B2: COMPLETAMENTO |  | - D2: AREA PER ATTIVITA' INDUSTRIALI ED ARTIGIANALI DI NUOVO INSEDIAMENTO |
|  | - B3: COMPLETAMENTO |  | - D3: AREA FIERA, CIRCHI, ETC. |
|  | - B4: COMPLETAMENTO |  | - AREA A DEPOSITO DEI MATERIALI EDILI E RICICLAGGIO DEI MATERIALI DI RISULTA |
| ZONA C - EDILIZIA RESIDENZIALE DI ESPANSIONE | |  | - CAVE ATTIVE |
|  | - C1: ESPANSIONE RESIDENZIALE DI INIZIATIVA PRIVATA |  | - AREA FIERISTICA |
|  | - C2: ESPANSIONE RESIDENZIALE E COMMERCIALE | | |

NOTA: Delibera di Approvazione Regionale n° 66 del 14/02/2006.

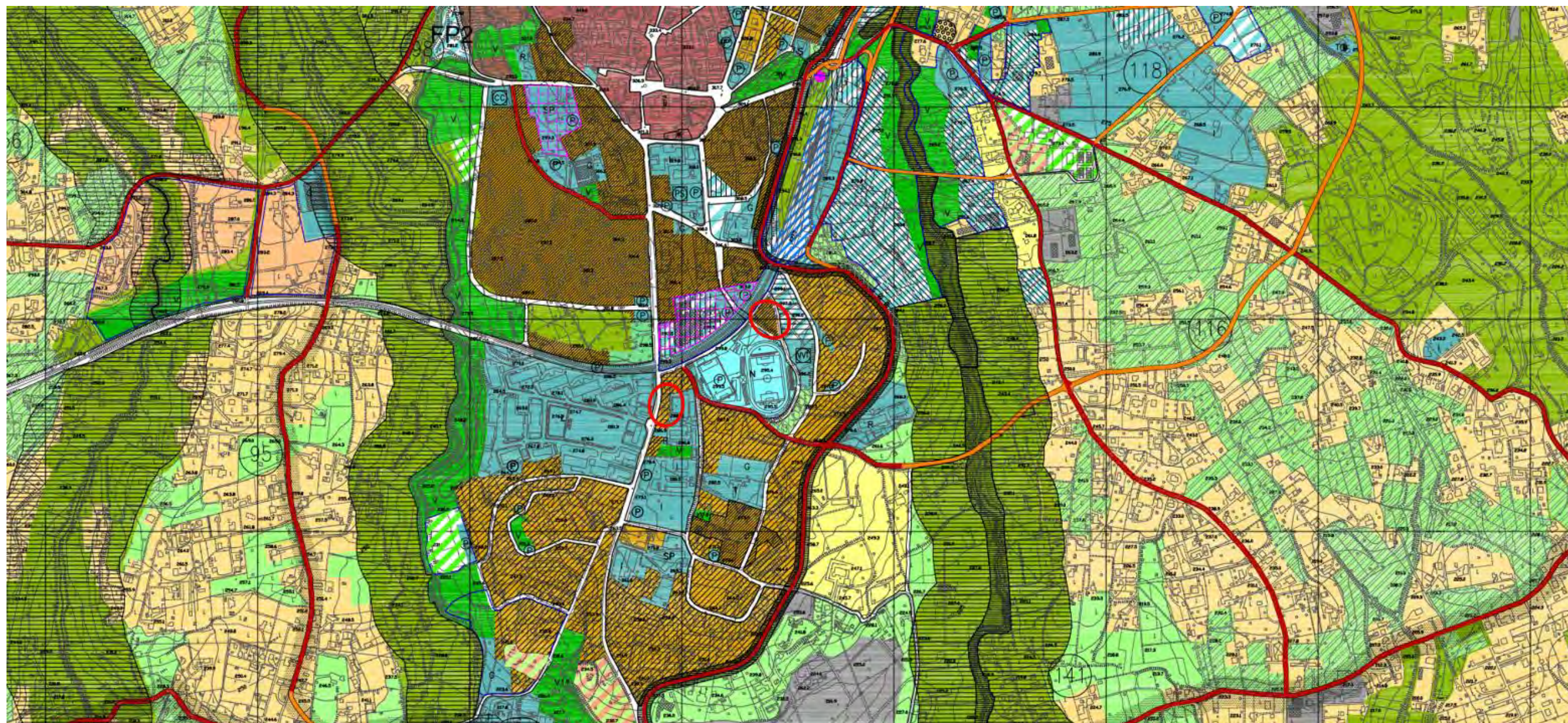

NOTA: Delibera di Approvazione Regionale n° 66 del 14/02/2006.

