

ATER

PROVINCIA DI ROMA

Via Lungotevere Tor di Nona, 1

00186 - Roma

EFFICIENTAMENTO ENERGETICO E MIGLIORAMENTO SISMICO DEL PATRIMONIO DELL'ATER

PROVINCIA DI ROMA

Ai sensi dell'Art. 183 comma 15 D.LGS 50/16

PROGETTO DI FATTIBILITA' TECNICA ED ECONOMICA

R.T.I. Costituendo

Mandataria

FREE

Energy Saving

FREE Energy Saving s.r.l.

via Ufente, 20 - 04100 Latina

responsabile di progetto

Ing. Giorgio Saraceno

responsabile coordinamento progetto

Arch. Maurizio Romano

progetto architettonico

Arch. Francesco Maria Azzopardi

LUXMASTER Engineering s.r.l.

Arch. Pietro Domenico Bertucci

progetto strutturale

Ing. Mariella Cosimi

progetto impiantistico

Arch. Francesco Maria Azzopardi

Comune di Velletri

Tipo VE14 - Rilievo - Prospetti e sezioni

formato scala

I:100

data

set-2020

rev

0

disciplina

architettura

referto

Pias

consulente

Romano

approvato

Saraceno

codice

-

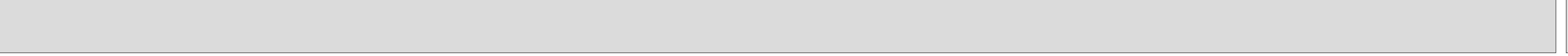
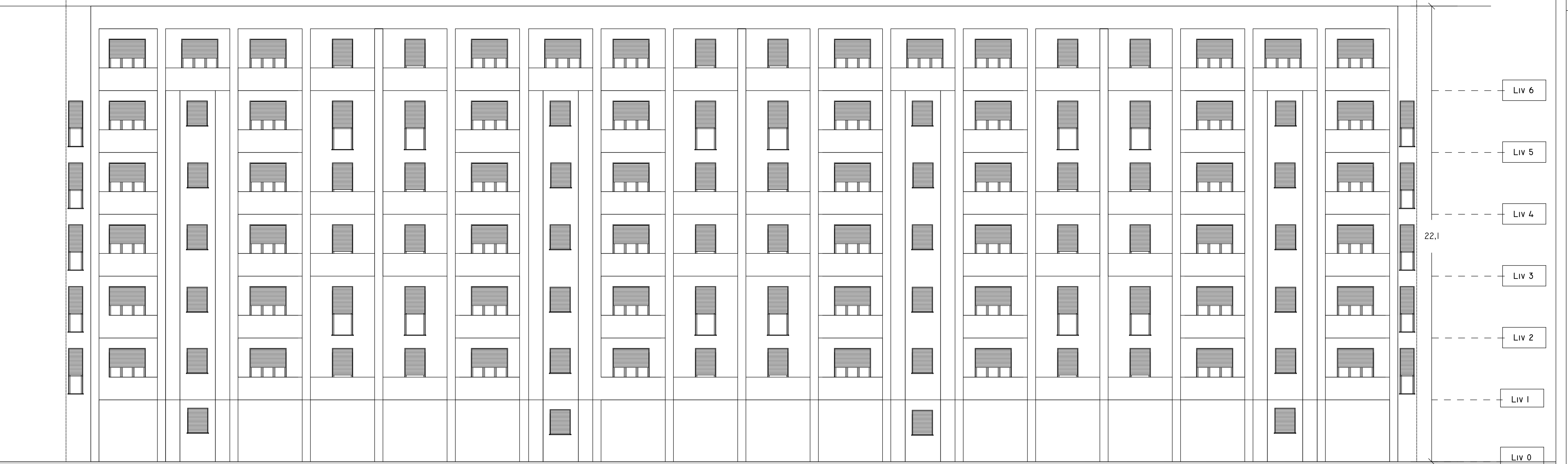

OVEST
1 : 100

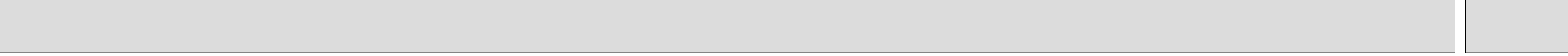

EST
1 : 100

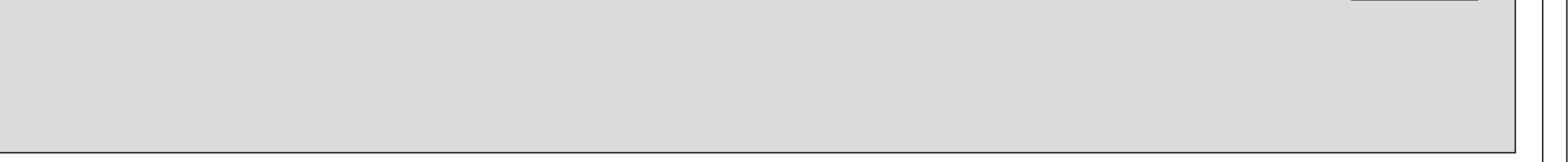
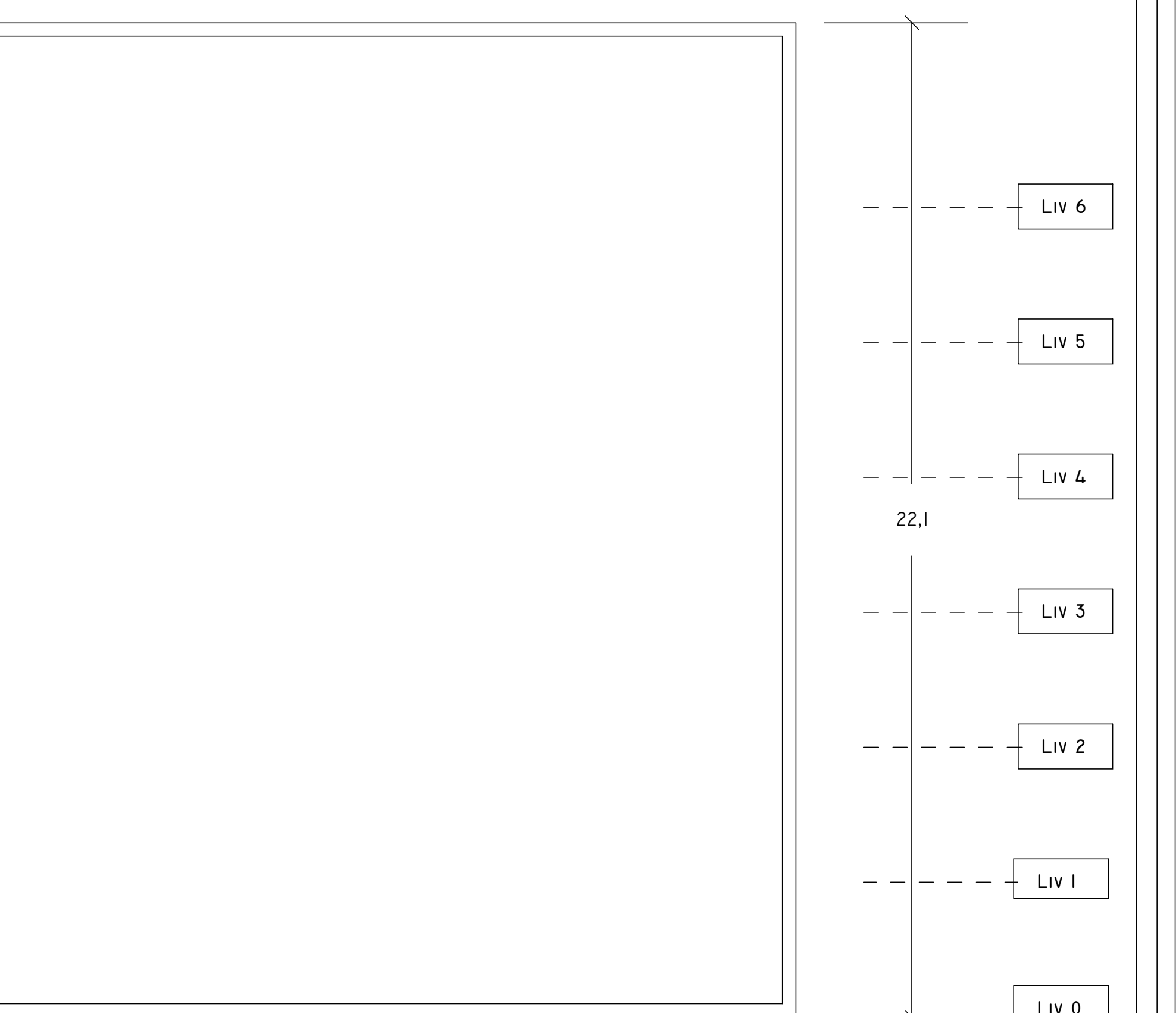

SEZIONE
1 : 100