AZIENDA TERRITORIALE PER L'EDILIZIA RESIDENZIA PUBBLICA DELLA PROVINCIA DI ROMA
VIA RUGGERO DI LAURIA, 28 - 00192 ROMA (RM) - C.F. 07758461005 - TEL. 06 3

REDAZIONE DOCUMENTO
Ing. Francesco De Risi

FRANCESCO DE RISI
INGEGNERE
VIA DELLE MARGHERITE 17 00053 - CIVITAVECCHIA - ROMA
E-MAIL: ING.FRANCESCO.DERISI@GMAIL.COM
TEL. - 39 0766 502897 - FAX. +39 176 2270138
CELL. +39 349 6271811
ALBO INGEGNERI DELLA PROVINCIA DI ROMA AL N°22233

Civitavecchia, 01.04.2019

ALLEGATO D
PLANIMETRIA DI CANTIERE

LAVORI DI RECUPERO E RAZIONALIZZAZIONE DEGLI ALLOGGI DI E.R.P. SITI IN TIVOLI (Roma)
VIA LAGO COLONNELLE, 1/3/5/7 Scale C-D-E-F.

DOC. S05
Rev. 00

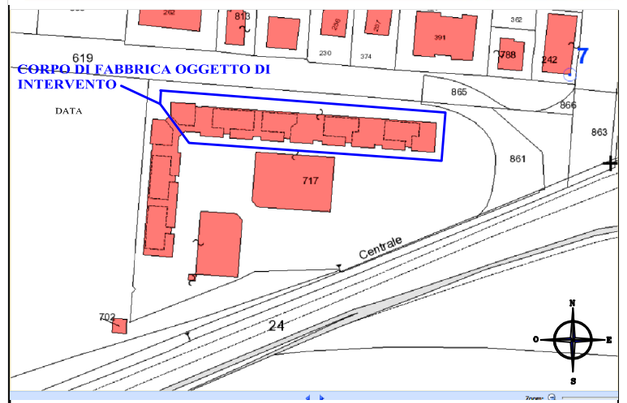

Estratto di mapa Catastale Foglio 60 Particella 717

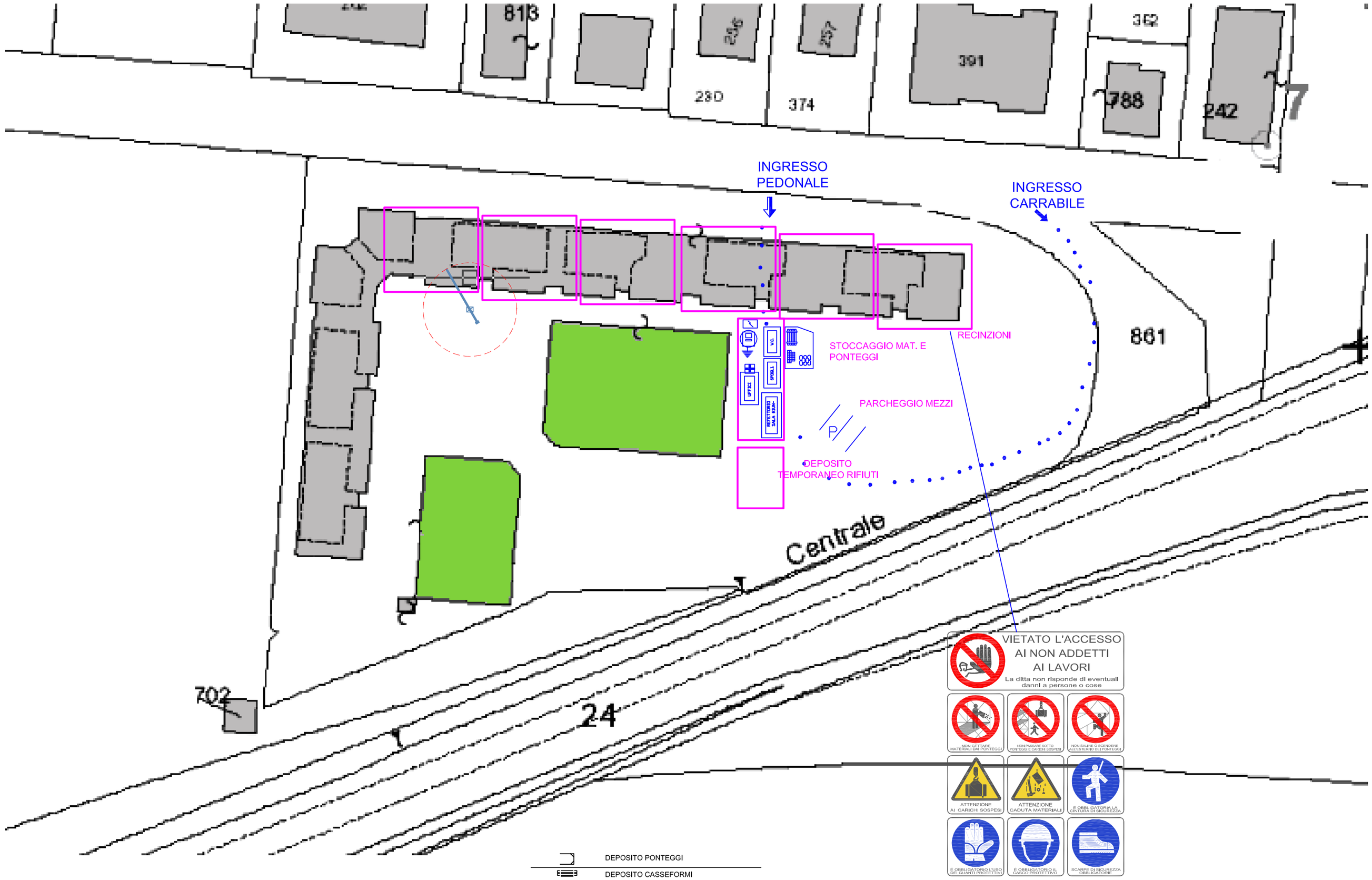

DESCRIZIONE DELLE ATTIVITA' E ORGANIZZAZIONE DEL CANTIERE

Per dare corso alle lavorazioni è prevista l'individuazione dell'area di intervento, della viabilità interna, della viabilità esterna e di accesso al cantiere. Allo stesso tempo è prevista la delimitazione dell'area di cantiere con recinzioni provvisorie ed in parte definitive. Ancor prima di procedere a qualsiasi lavorazione, dovrà essere organizzata l'area di cantiere. In particolare dovrà essere prescelta l'ubicazione del baraccamento. Verrà individuato il punto più idoneo per l'infissione delle paline dell'impianto di terra, verranno installati la linea elettrica ed il quadro elettrico di cantiere, quella per l'illuminazione notturna e gli impianti idrico sanitari. Dovrà essere garantito, oltre alla viabilità, lo spazio necessario per la manovra, il trasporto, il carico e lo scarico dei materiali stessi e per la loro preparazione a piè d'opera, lo stoccaggio Temporaneo potrà avvenire anche nei piani pilotis a protezione dagli agenti atmosferici. L'Impresa appaltatrice dovrà prendere visione dello stato dei luoghi per poter predisporre mezzi di dimensione adeguata; si dovrà altresì esaminare l'effettiva stabilità e consistenza di tutto il percorso carrabile prescelto, terreno o asfalto, per evitare affossamenti e ribaltamenti degli automezzi durante le fasi di trasporto, carico e scarico. Oltre all'area di stoccaggio ed all'area per lavorazioni e preparazioni dei materiali da impiegare, dovranno essere individuate, l'area per il deposito temporaneo degli elementi del ponteggio e di quelli necessari alla realizzazione delle opere provvisionali oltre all'area per la raccolta dei materiali di risulta da avviare a discarica

L E G E N D A

RECINZIONE	DEPOSITO MACCHINARI
PARCHEGGIO	DEPOSITO ATTREZZATURE
ACCESSO PEDONALE	DEPOSITO D.P.I.
ACCESSO MEZZI	STOCCAGGIO RETE ELETTROSALDATA
PERCORSI BOB - CAT	STOCCAGGIO LEGNAME
PARAPETTO DI PROTEZIONE	STOCCAGGIO FERRO PER CARPENTERIA
MENSA (locale uso refettorio)	CARTELLI DI CANTIERE
STOCCAGGIO LATERIZI, SOLAI PIGNATTE	PERCORSO MEZZI
STOCCAGGIO SACCHI DI CEMENTO O SIMILARI	PONTEGGIO
STOCCAGGIO MATERIALI SCIOLTI	MOLAZZA
STOCCAGGIO MATERIALI DI RISULTA	LINEA ELETTRICA
BETONIERA	ALLACCIO RETE ELETTRICA
BANCO FERRAIOLI	QUADRO PRINCIPALE
CESOIA	DISPERSORI DI TERRA
SEGA CIRCOLARE	LINEA IDRICA
UFFICI	UTILIZZATORI LINEA IDRICA
CASSETTA PRONTO SOCCORSO	ALLACCIO RETE FOGNANTE
	SERVIZI IGIENICI E SPOGLIATOI