

**Agenzia del Territorio
CATASTO FABBRICATI
Ufficio Provinciale di
Roma**

Dichiarazione protocollo n. RM1084411 del 17/07/2009

Planimetria di u.i.u. in Comune di Formello

Viale Umberto I

civ. 21

Identificativi Catastali:

Sezione:
Foglio: 4
Particella: 141
Subalterno: 1

Compilata da:
Petrini Fabio

Iscritto all'albo:
Architetti

Prov. Roma

N. 19051

Scheda n. 1

Scala 1:100

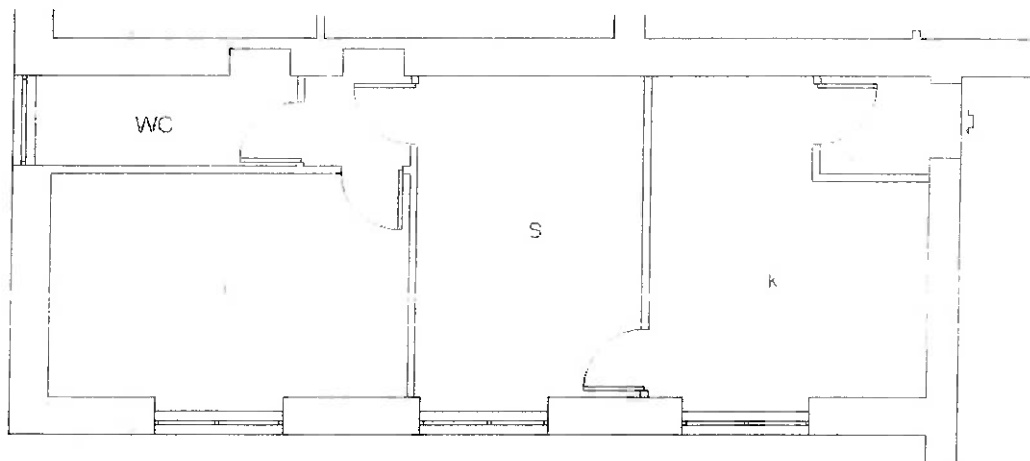

ABITAZIONE INT. 1
PIANO TERRA RIALZATO
H. 3.00 m



Catasto dei fabbricati - Situazione al 13/06/2011 - Comune di FORMELLO (07077) - Foglio 4 Particella 141 - Subalterno 1 - VIALE UMBERTO I n. 21 piano: T interno 1.

Ultima Planimetria in atti

Agenzia del Territorio
CATASTO FABBRICATI
Ufficio Provinciale di
Roma

Dichiarazione protocollo n. RM1084411 del 17/07/2009

Planimetria di u.i.u. in Comune di Formello

Viale Umberto I

cat. 21

Identificativi Catastali:

Sezione:

Foglio: 4

Particella: 141

Subalterno: 2

Compilata da:

Petrini Fabio

Iscritto all'albo:

Architetti

Prov. Roma

N. 19051

Scheda n. 1

Scala 1:100

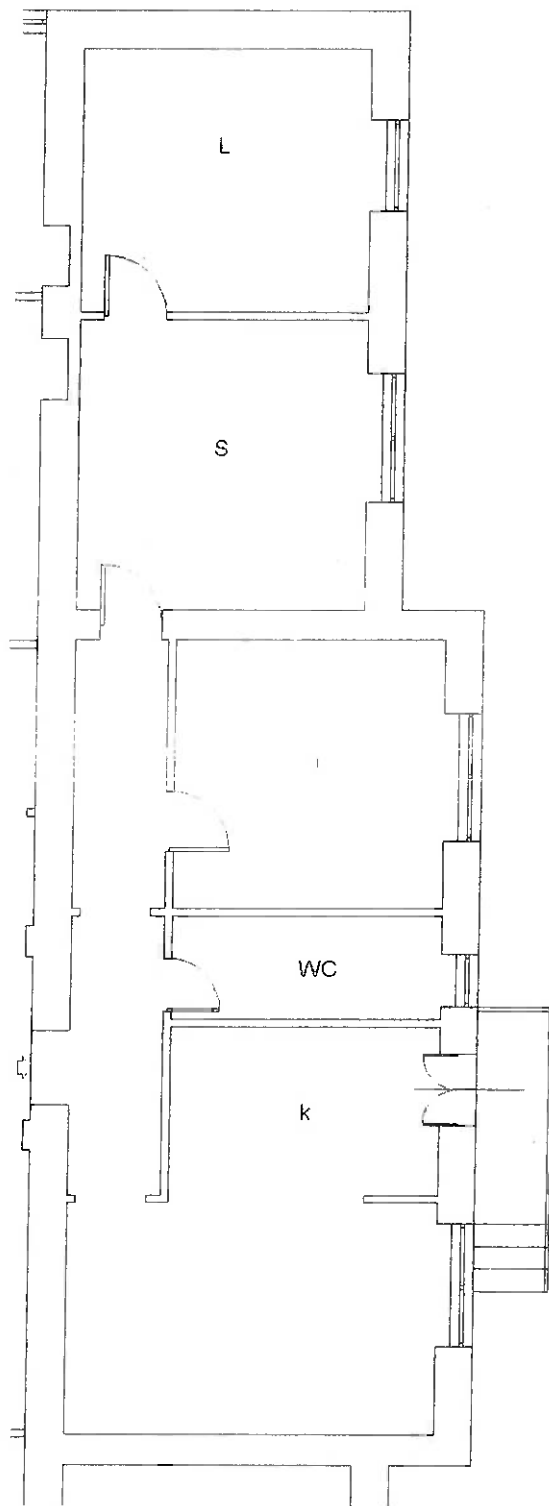

ABITAZIONE INT. 2
PIANO TERRA RIALZATO
H. 3.00 m



N

Catasto dei fabbricati - Situazione al 13/06/2011 - Comune di FORMELLO (07) - Foglio: 4 Particella: 141 - Subalterno: 2 - VIALE UMBERTO I n. 21 piano: T interno: 2;

Ultima Planimetria in atti

Agenzia del Territorio
CATASTO FABBRICATI
Ufficio Provinciale di
Roma

Dichiarazione protocollo n. RM108441 del 17/07/2009

Planimetria di u.i.u. in Comune di Formello

Viale Umberto I

civ. 21

Identificativi Catastali:

Sezione:

Foglio: 4

Particella: 141

Subalterno: 3

Compilata da:

Petrini Fabio

Iscritto all'albo:

Architetti

Prov. Roma

N. 19051

Scheda n. 1

Scala 1:100

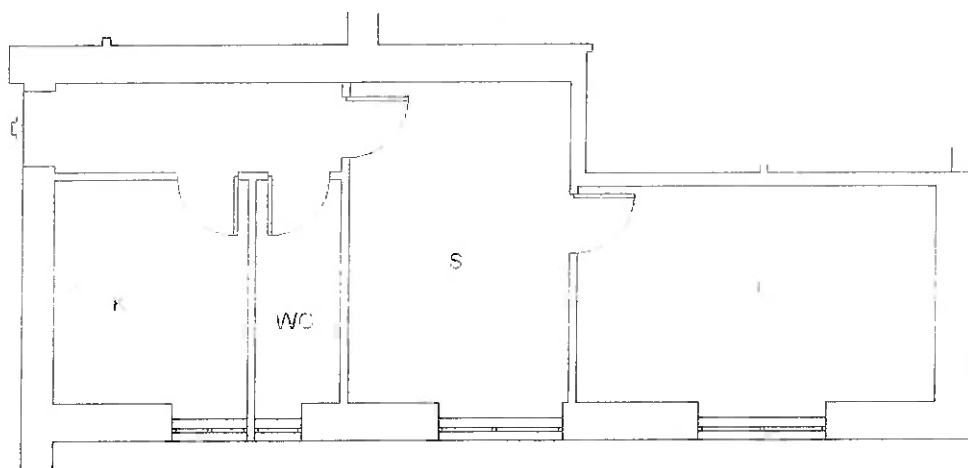

ABITAZIONE INT 3
PIANO TERRA RIALZATO
H. 3.00 m



Catasto dei Fabbricati - Situazione al 13/06/2011 - Comune di FORMELLO (UD 197) - < Foglio 4 Particella 141 - Subalterno 3 >
VIALE UMBERTO I n. 21 piano: I interno: 3.

Ultima Planimetria in atti

**Agenzia del Territorio
CATASTO FABBRICATI
Ufficio Provinciale di
Roma**

Dichiarazione protocollo n. RM1084411 del 17/07/2009

Planimetria di u.i.u. in Comune di Formello

Viale Umberto I

civ. 21

Identificativi Catastali:

Sezione:

Foglio: 4

Particella: 141

Subalterno: 4

Compilata da:

Petrini Fabio

Iscritto all'albo:

Architetti

Prov. Roma

N. 19051

Scheda n. 1

Scala 1:100

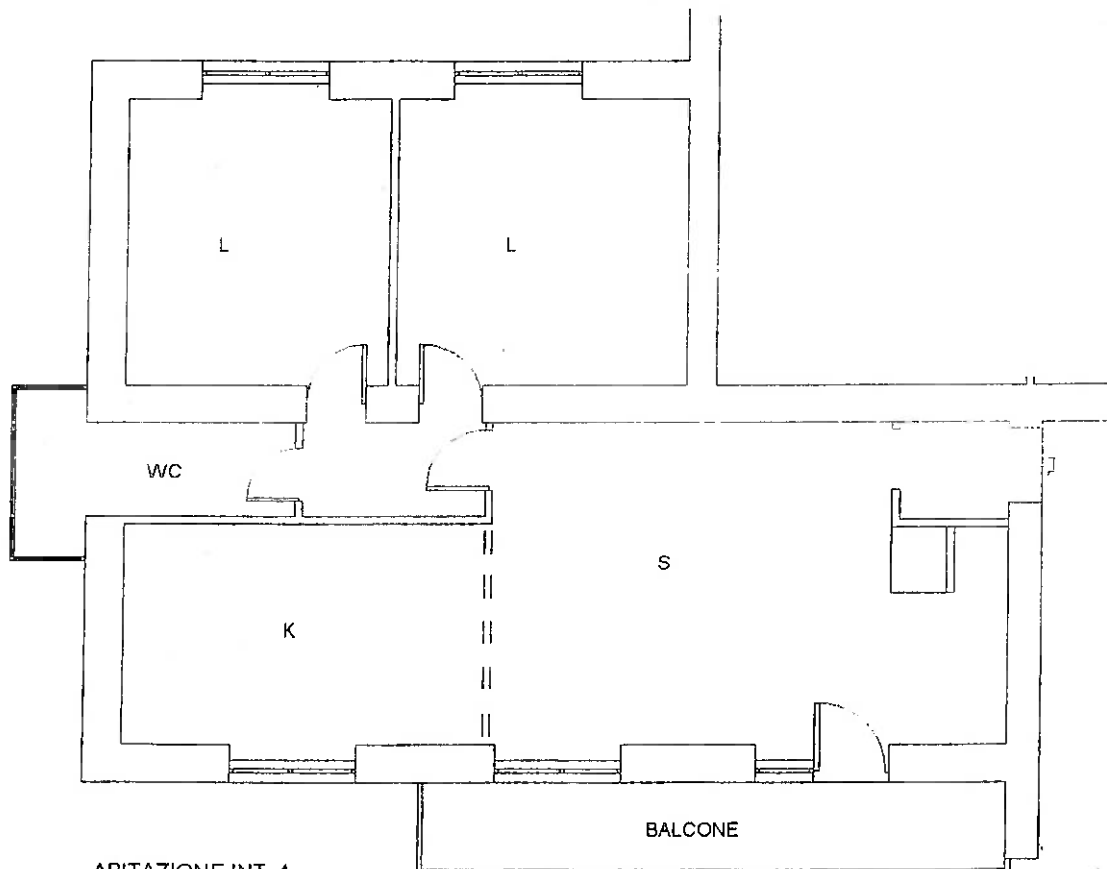

ABITAZIONE INT. 4
PIANO PRIMO
H. 3,00 m



VIALE UMBERTO I n. 21 piano: I interno: 4;

ultima Planimetria in atti

Agenzia del Territorio
CATASTO FABBRICATI
Ufficio Provinciale di
Roma

Dichiarazione protocollo n. RM1084411 del 17/07/2009

Planimetria di u.i.u. in Comune di Formello

Viale Umberto I

civ. 21

Identificativi Catastali:

Sezione:

Foglio: 4

Particella: 141

Subalterno: 5

Compilata da:

Petrini Fabio

Iscritto all'albo:

Architetti

Prov. Roma

N. 19051

Scheda n. 1

Scala 1:100

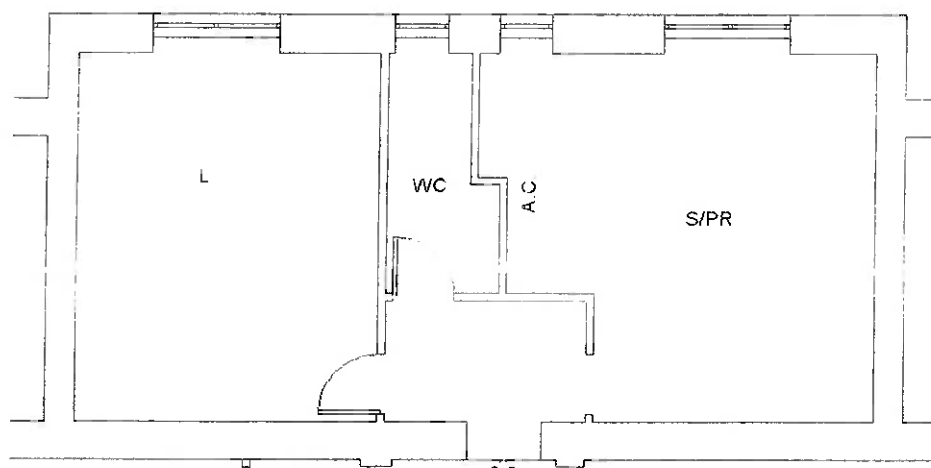

ABITAZIONE INT. 5

PIANO PRIMO

H. 3,00 m



Catasto del fabbricati - situazione al 13/06/2011 - Comune di FORMELLO (0707) - Foglio 4 Particella 141 - Subalterno 5 - VIALE UMBERTO I n. 21 piano: 1 interno: 5;

Ultima Planimetria in atti

Agenzia del Territorio
CATASTO FABBRICATI
Ufficio Provinciale di
Roma

Dichiarazione protocollo n. RM1084411 del 17/07/2009

Planimetria di u.i.u. in Comune di Formello

Viale Umberto I

civ. 21

Identificativi Catastali:

Sezione:

Foglio: 4

Particella: 141

Subalterno: 6

Compilata da:

Petrini Fabio

Iscritto all'albo:

Architetti

Prov. Roma

N. 19051

Scheda n. 1

Scala 1:100

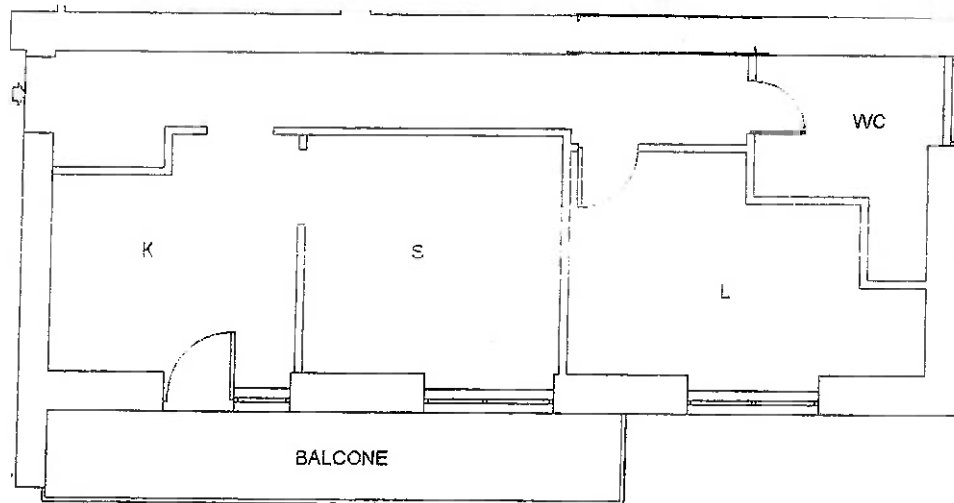

ABITAZIONE INT. 6
PIANO PRIMO
H. 3,00 m



VIALE UMBERTO I n. 21 piano: 1 interno: 6

Planimetria in atti

Data: 13/06/2011 - n. RM0716053 - Richiedente ATER PROVINCIA ROMA

Schede: 1 Formato di acq.: A4(210x297) Fatt. di scala: 1:1

**Agenzia del Territorio
CATASTO FABBRICATI
Ufficio Provinciale di
Roma**

DECRETAZIONE PROVINCIALE n. 84108/11/19 del 17.07.2009

Planimetria di u.i.u. in Comune di Formello

Via Martiri D' Ungheria

civ. 26

Identificativi Catastali:

Sezione:
Foglio: 4
Particella: 141
Subalterno: 7

Compilata da:
Petrini Fabio

Iscritto all'albo:
Architetti

Prov. Roma

N. 19051

Scheda n. 1

Scala 1:100

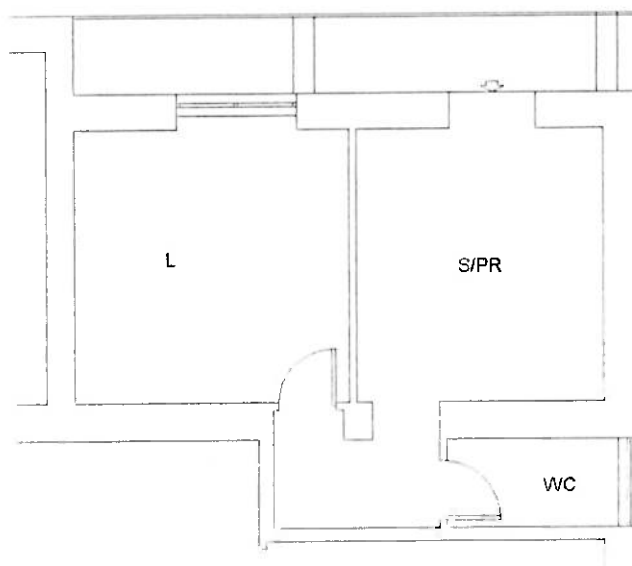

ABITAZIONE INT. 7
PIANO TERRA RIALZATO
H 3.00 m



Ultima planimetria in atti

Data: 08/11/2019 - n. 1127170 - Richiedente: FSCRFL63S16F839P

Totale schede: 1 - Formato di acquisizione: A4(210x297) - Formato stampa richiesto: A4(210x297)