

FOTO 1



FOTO 2



FOTO 3



FOTO 4

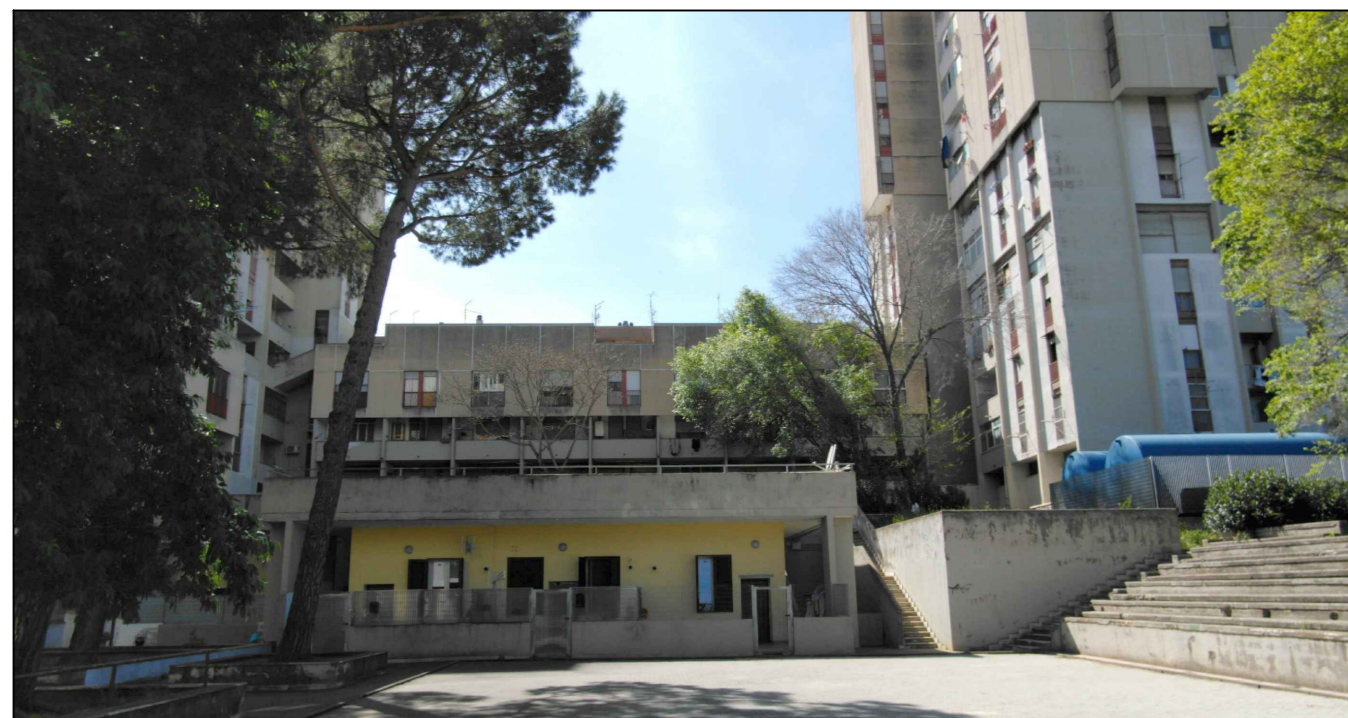

FOTO 5

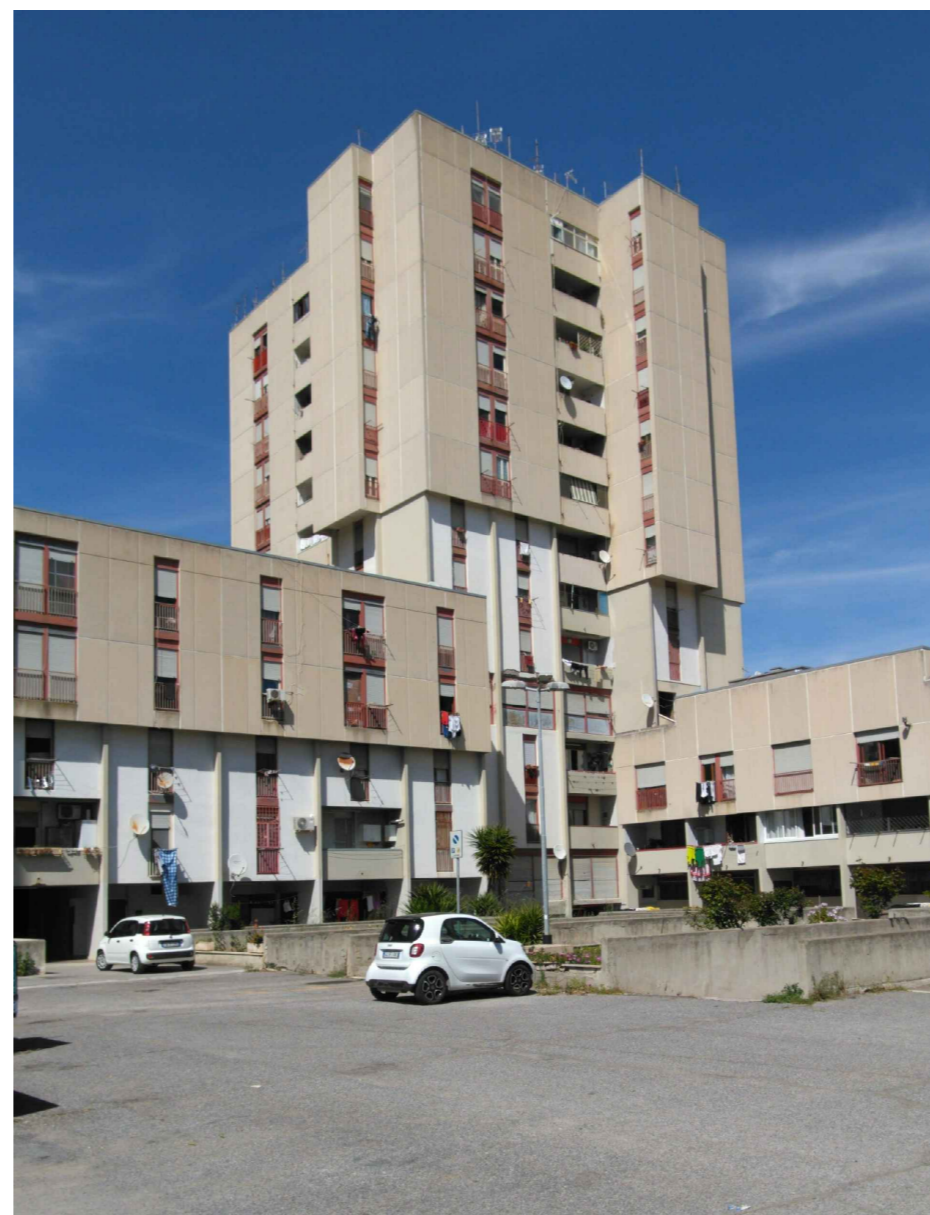

- Corpo 1
- Corpo 2
- Corpo 3
- Torre 1
- Torre 2
- Torre 3

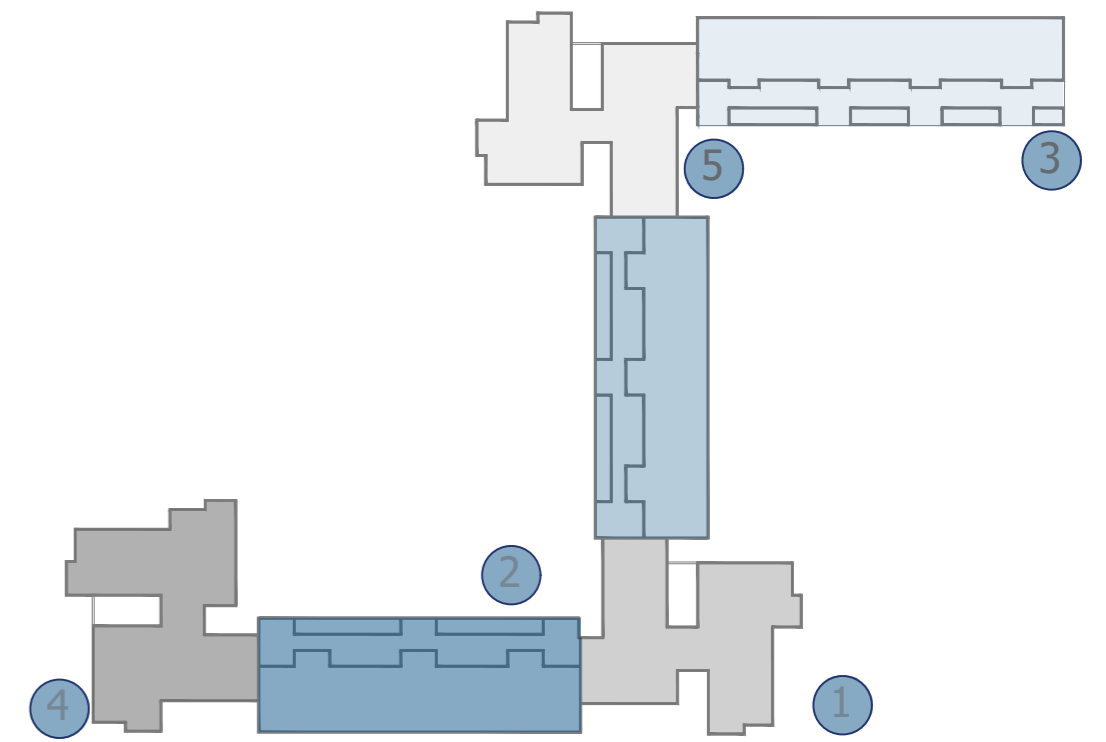

Piano Nazionale di Ripresa e Resilienza
#NEXTGENERATIONITALIA

ATER
PROVINCIA DI ROMA
Azienda Territoriale per l'Edilizia Residenziale Pubblica della Provincia di Roma
Servizio Tecnico:
Via delle Vigne Nuove 654 - Roma



Comune di Pomezia

ai sensi dell'art. 4 del Decreto Legge n. 47 / 2014
"LAVORI DI EFFICIENTAMENTO ENERGETICO DEI FABBRICATI SITI NEL COMUNE DI POMEZIA, VIA SINGEN 30-38 "



siti nel Comune di Pomezia, Via Singen, 30-38 Foglio 30, particelle 648

PROGETTO DEFINITIVO ESECUTIVO

Responsabile del Procedimento:
Arch. Roberto Merola

Progettista:
Dott. Ing. Giuseppe Cervarolo



Collaboratori:
Arch. Michela Francesca Bianco
Ing. Ilario Greco
Arch. Fabiola Sbrano
Ing. Raffaella Trebisacce

Nome Elaborato:
Rilievo fotografico

Codice Elaborato:
PE.AR. 01.02

Scala: Data: 06/23