

PARTICOLARE MURATURA ESTERNA

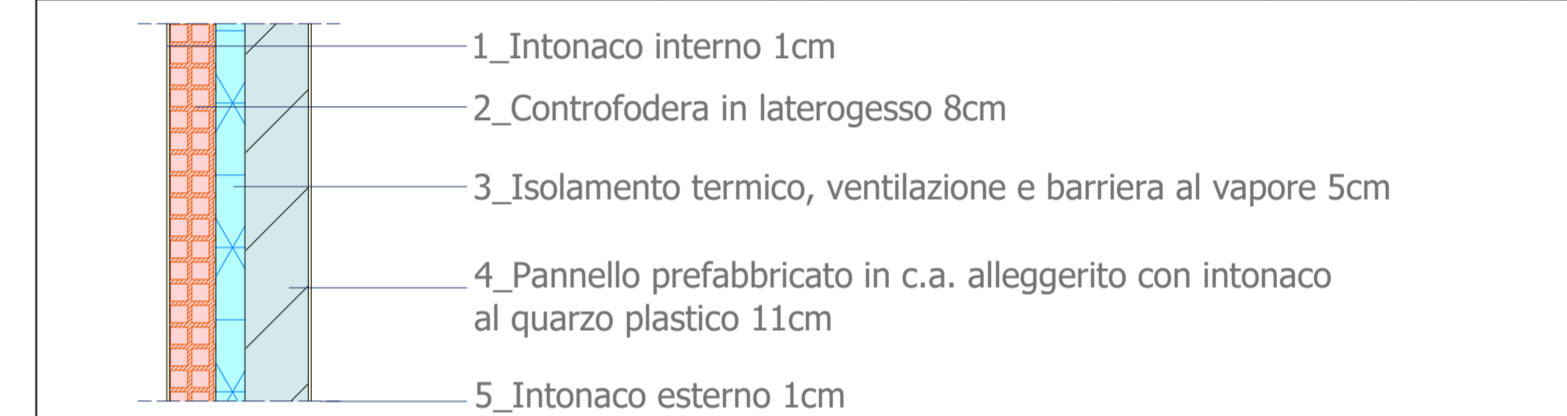

Piano Nazionale di Ripresa e Resilienza
 Azienza Territoriale per l'Edilizia Residenziale Pubblica della Provincia di Roma
 Servizio Tecnico: Via delle Vigne Nuove 654 - Roma

ai sensi dell'art. 4 del Decreto Legge n. 47 / 2014
 "LAVORI DI EFFICIENTAMENTO ENERGETICO DEI FABBRICATI SITI NEL COMUNE DI POMEZIA, VIA SINGEN 30-38 "



PROGETTO DEFINITIVO ESECUTIVO

Responsabile del Procedimento: Arch. Roberto Merola		
Progettista: Dott. Ing. Giuseppe Cervarolo	Collaboratori: Arch. Michela Francesca Bianco Ing. Ippolito Grieco Arch. Fabiola Siano Ing. Raffaella Tribbianese	
	Nome Elaborato: Sezione D - D' Stato di fatto	Codice Elaborato: PE.AR. 02.05
Scala: 1:100	Data: 06/23	