

TORRE 1 - PIANTA PIANO TERRA - SCALA 1:100

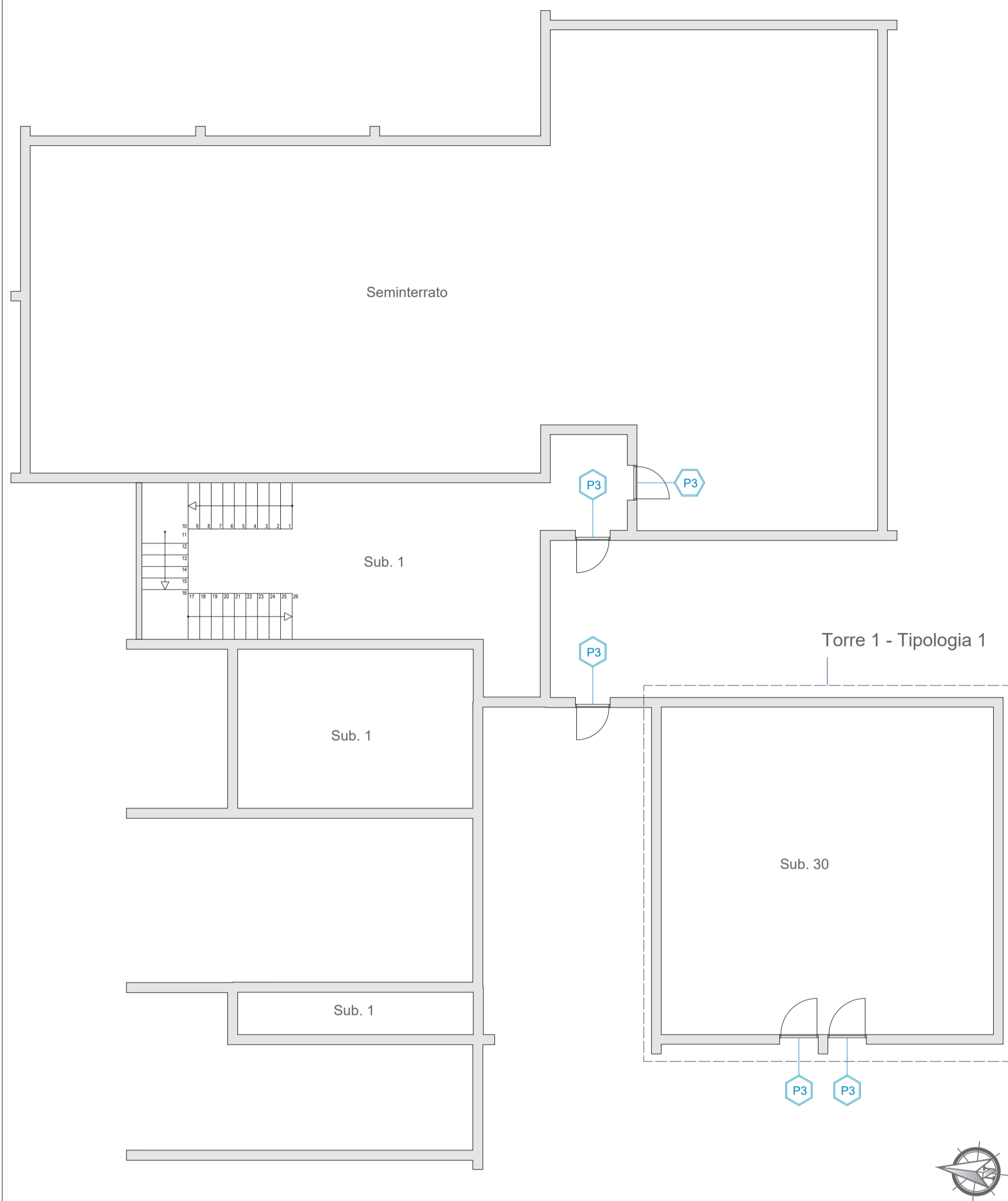

TORRE 1 - TIPOLOGIA 1 - PIANO TERRA - SCALA 1:50

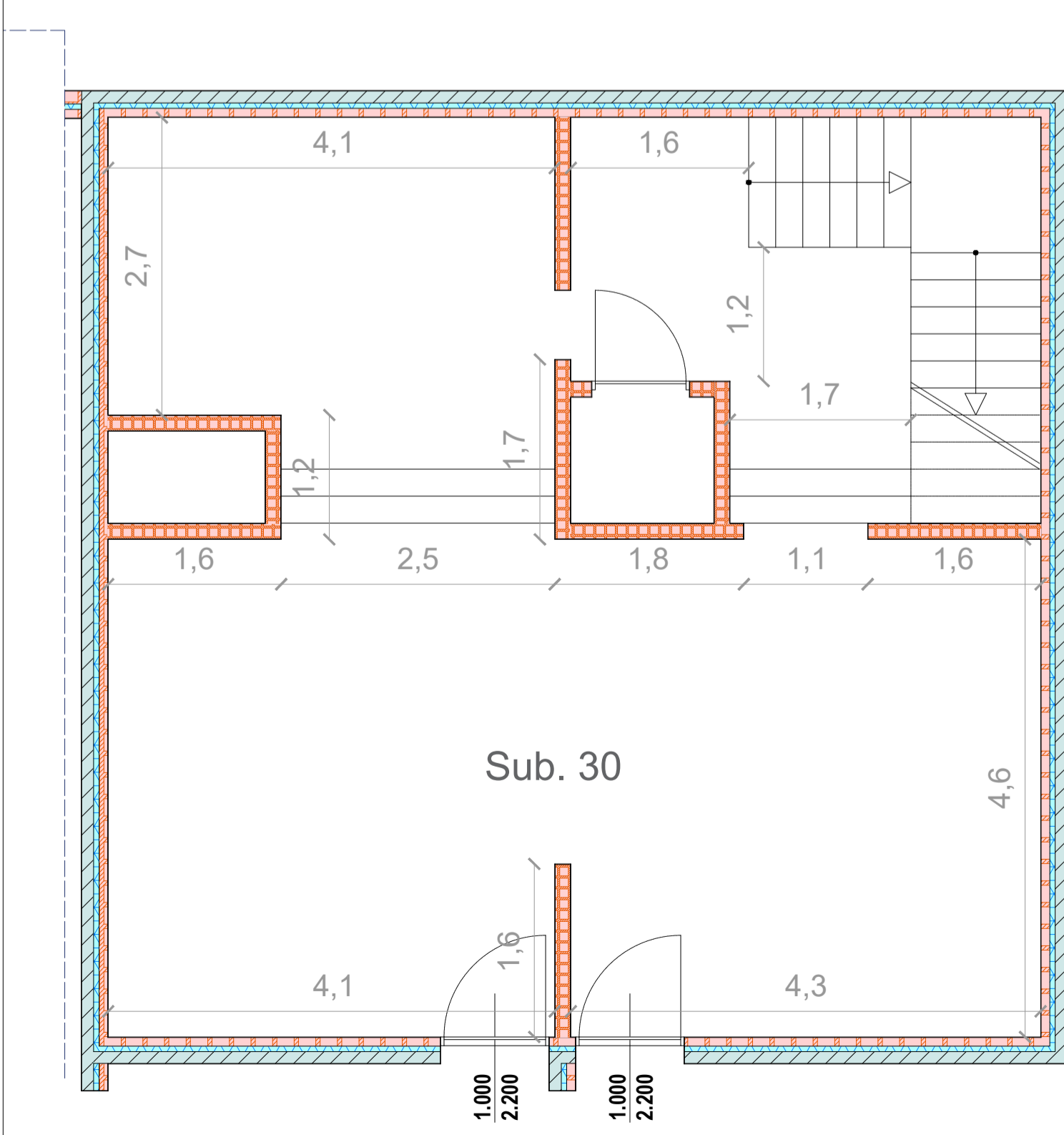

TORRE 1 - PIANTA PIANO PRIMO - SCALA 1:100

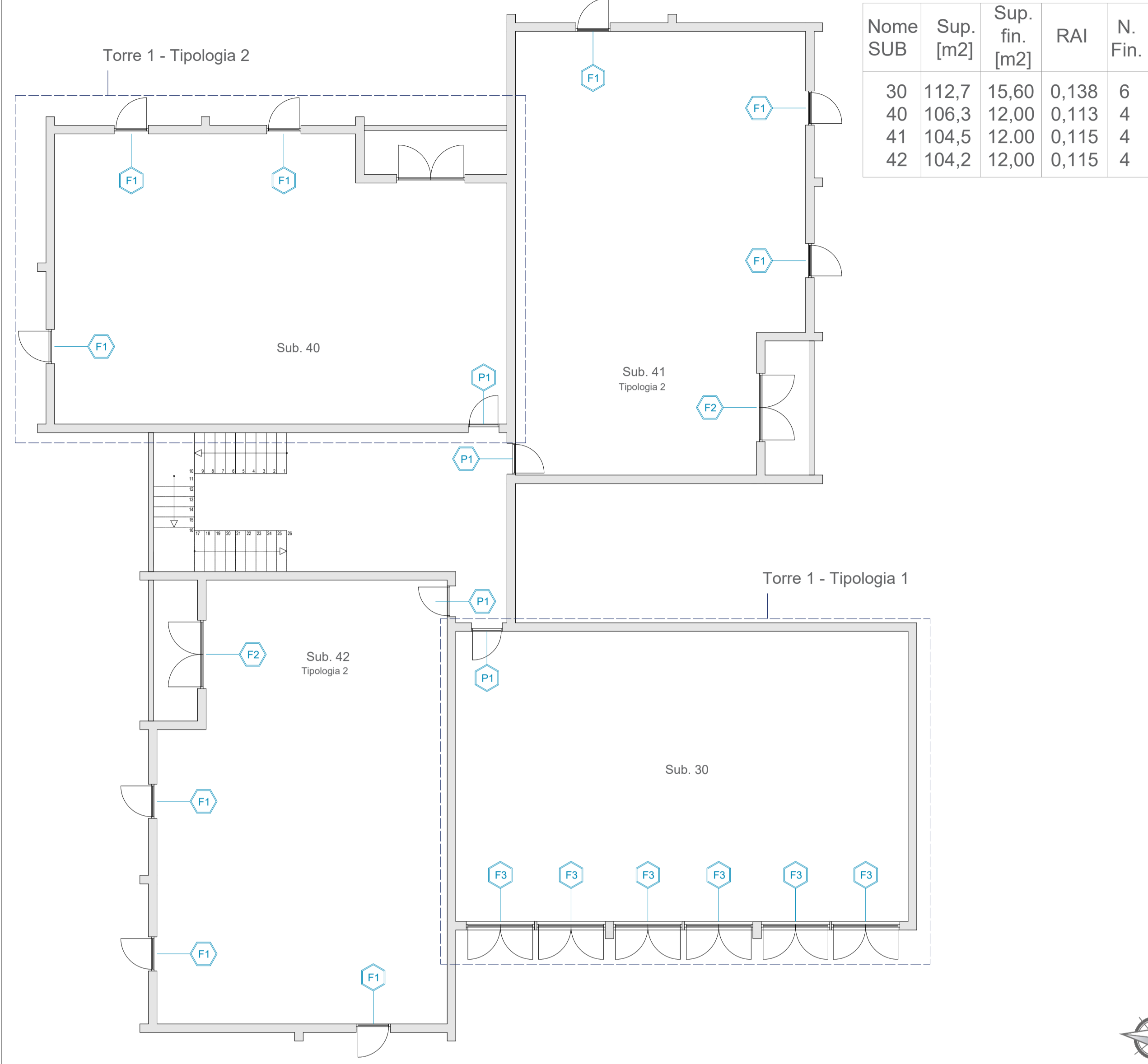

TORRE 1 - TIPOLOGIA 1 - PIANO PRIMO - SCALA 1:50

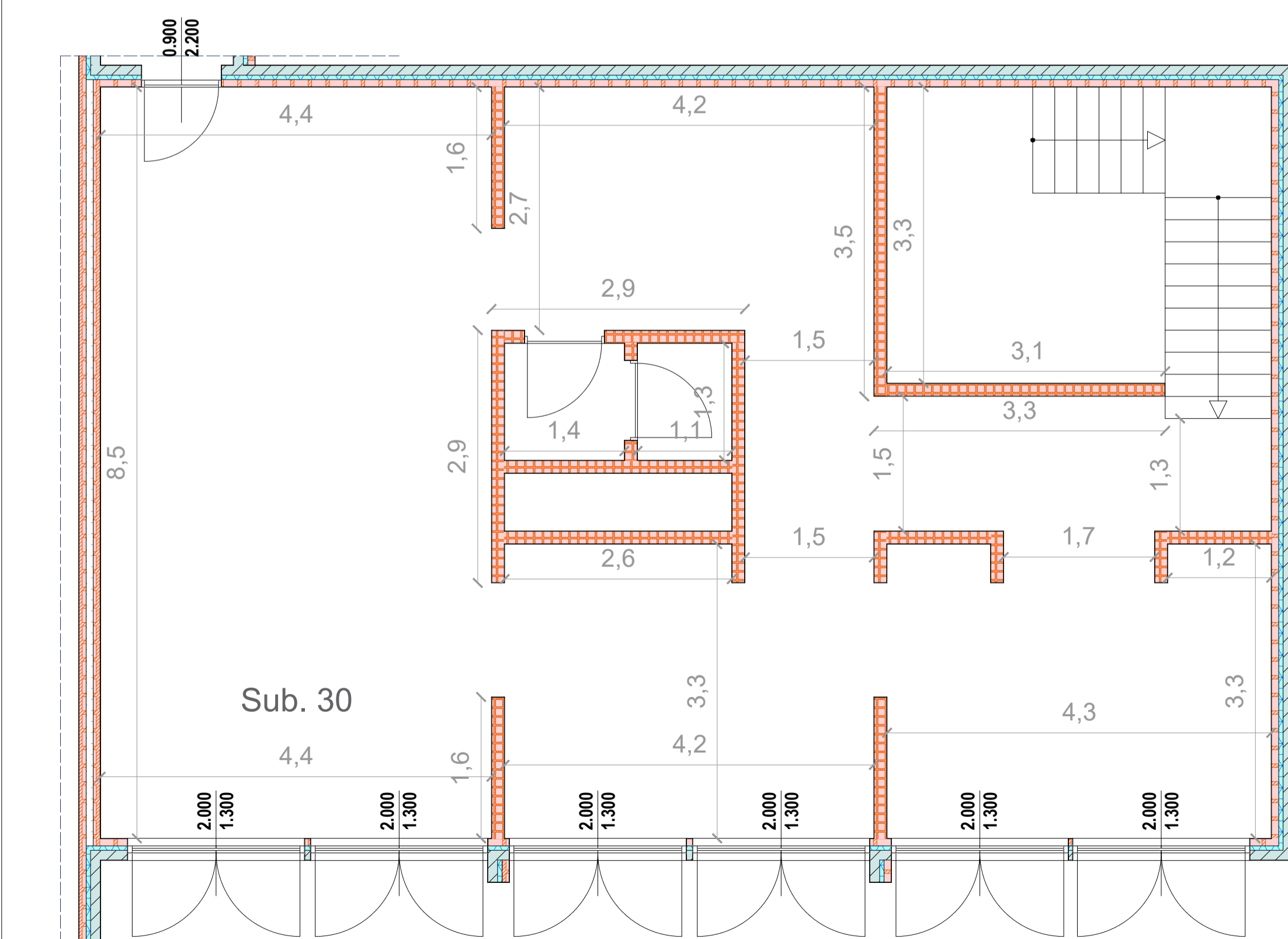

TORRE 1 - PIANTA PIANO SECONDO E TERZO - SCALA 1:100

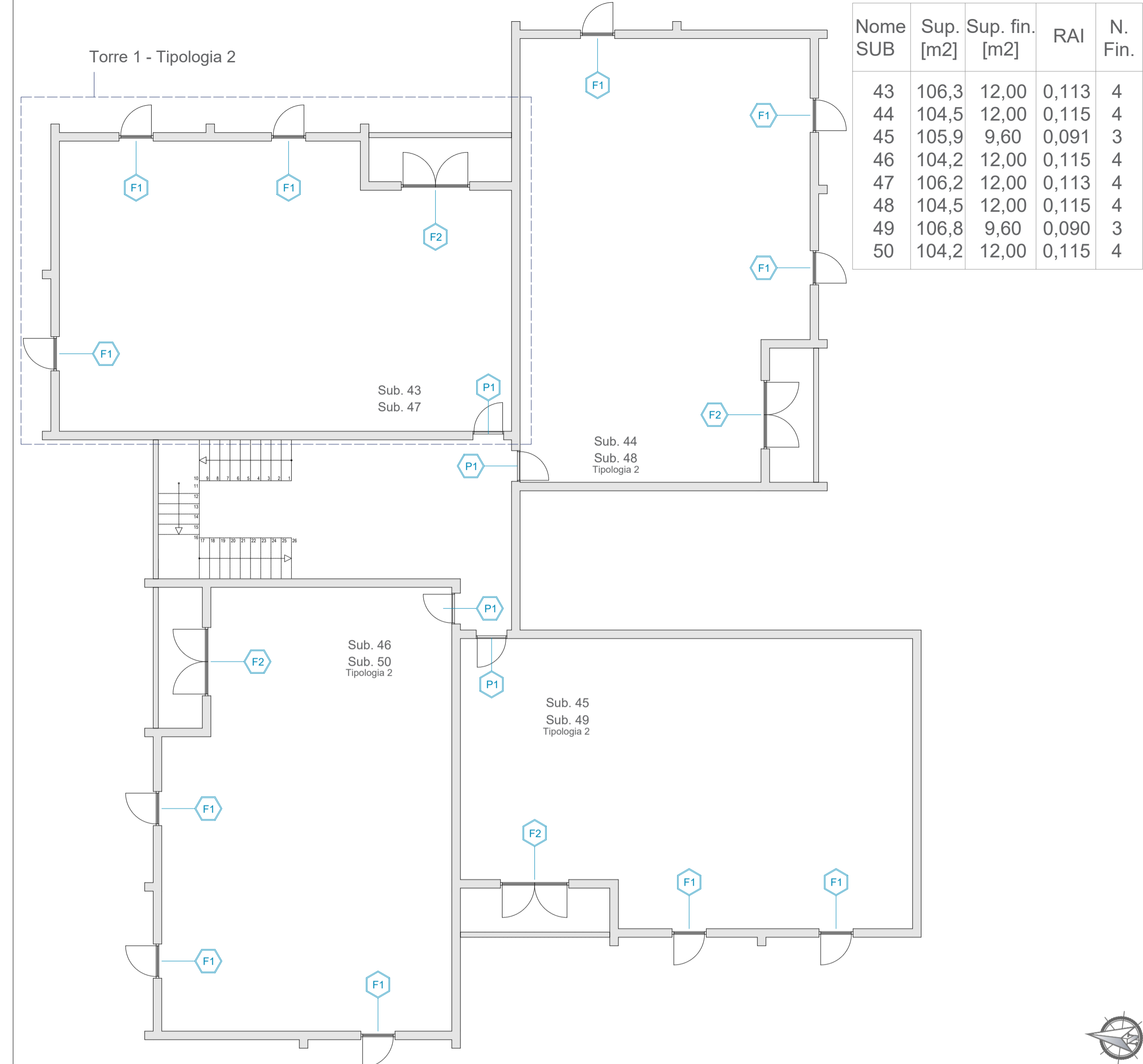

TORRE 1 - TIPOLOGIA 2 - PIANO PRIMO/SECONDO/TERZO - SCALA 1:50

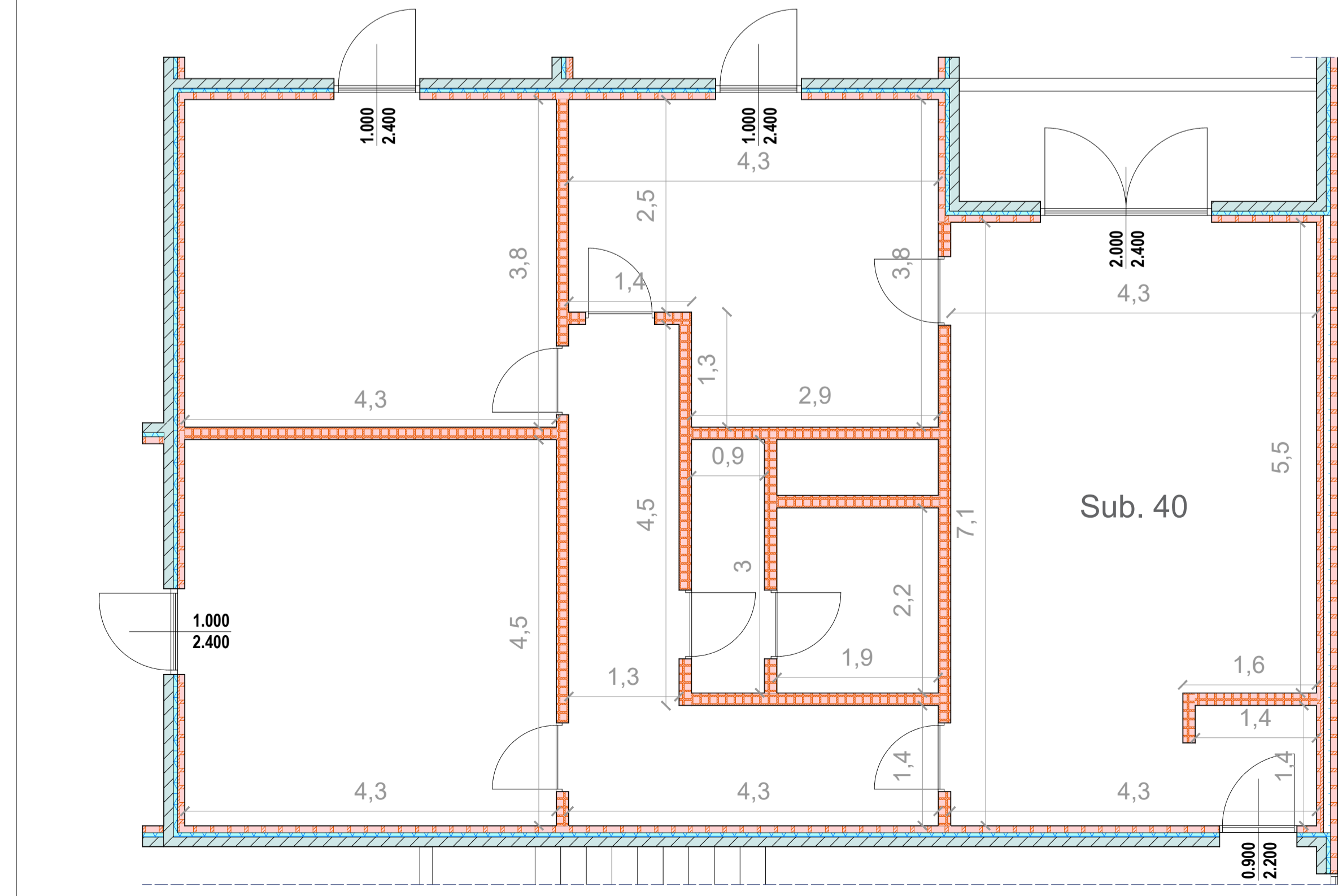

KEY PLAN

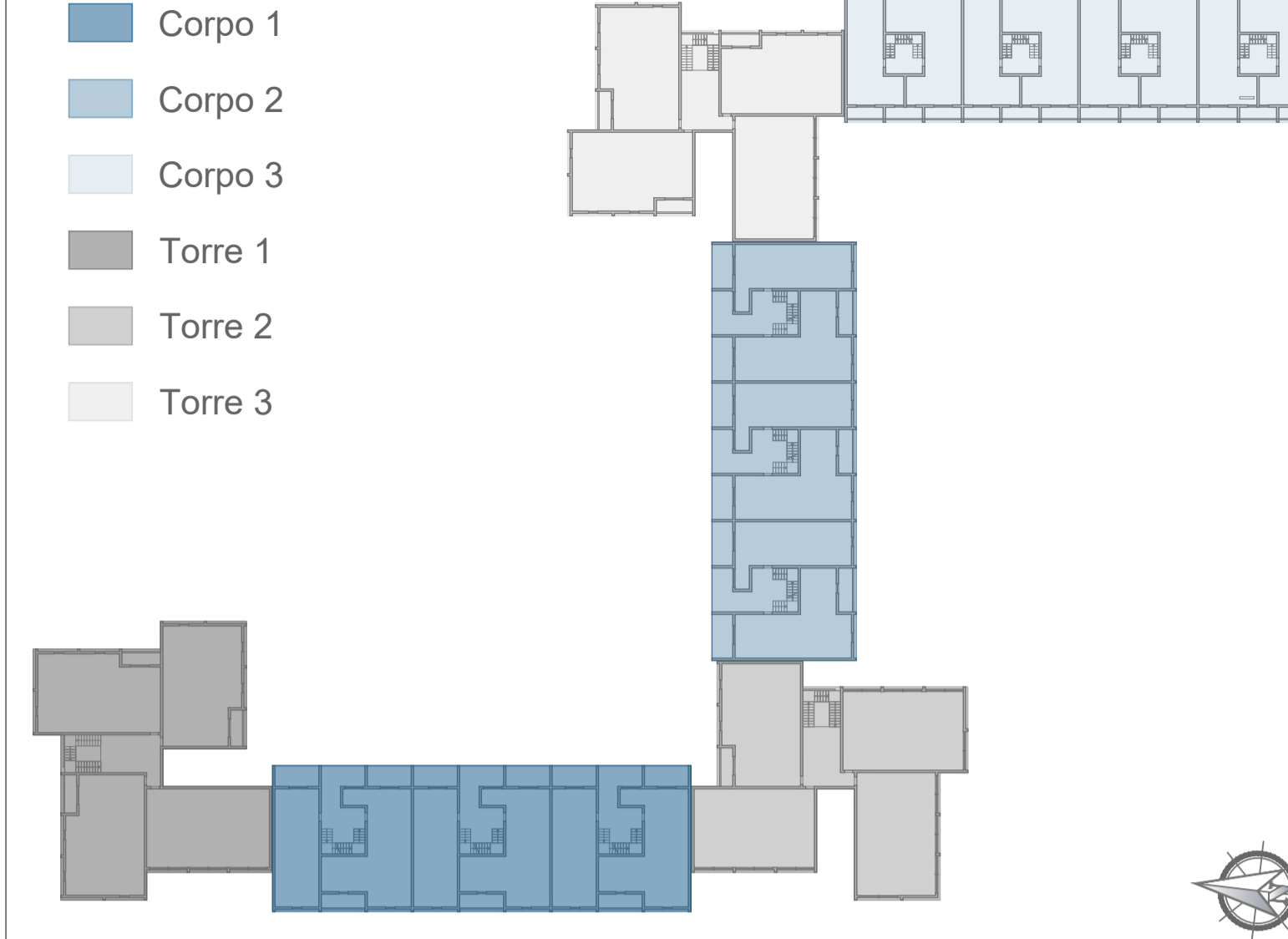

PARTICOLARE MURATURA ESTERNA

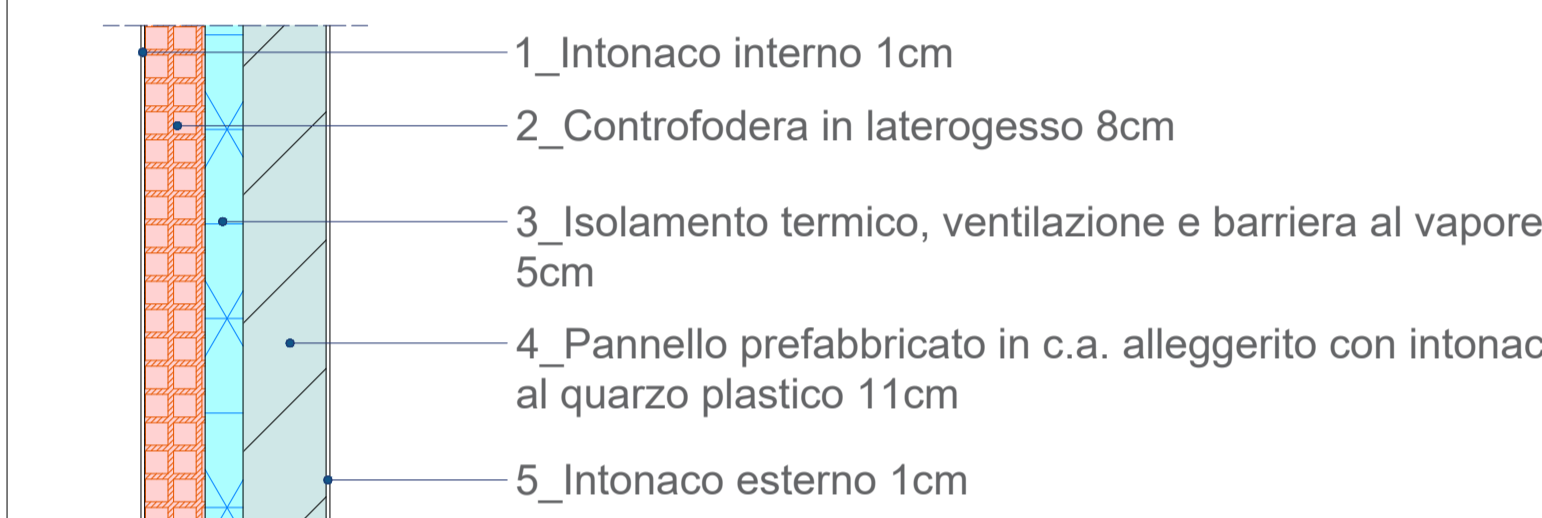

Azienda Territoriale per l'Edilizia Residenziale Pubblica della Provincia di Roma

 Servizio Tecnico: Via delle Vigne Nuove 654 - Roma

ai sensi dell'art. 4 del Decreto Legge n. 47 / 2014
 "LAVORI DI EFFICIENTAMENTO ENERGETICO DEI FABBRICATI SITI NEL COMUNE DI POMEZIA, VIA SINGEN 30-38 "



siti nel Comune di Pomezia, Via Singen, 30-38 Foglio 30, particelle 648

PROGETTO DEFINITIVO ESECUTIVO

Responsabile del Procedimento:
 Arch. Roberto Merola

Progettista:
 Dott. Ing. Giuseppe Cervarolo

Collaboratori:
 Arch. Michela Franciosa Bianco
 Ing. Iario Greco
 Arch. Fabiola Spano
 Ing. Raffaella Trebisacce

Nome Elaborato:
 Torre 1
 Pianta piano terra, primo, secondo, terzo
 Stato di fatto

Codice Elaborato:
 PE.AR. 03.00

Scala: Var. Data: 06/23