

TORRE 1 - PIANTA PIANO QUINTO - SCALA 1:100

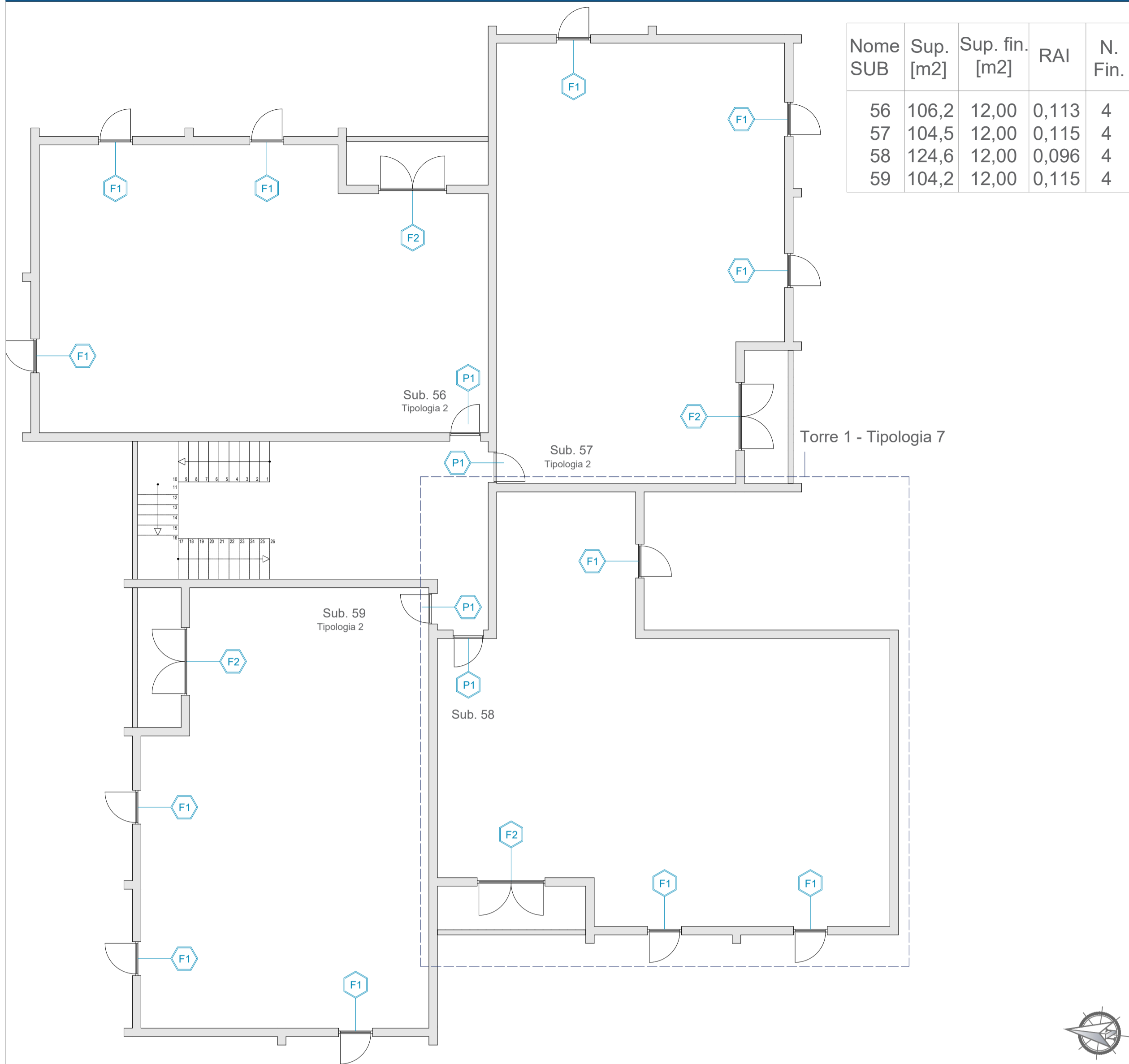

TORRE 1 - PIANTA PIANO SESTO - SCALA 1:100

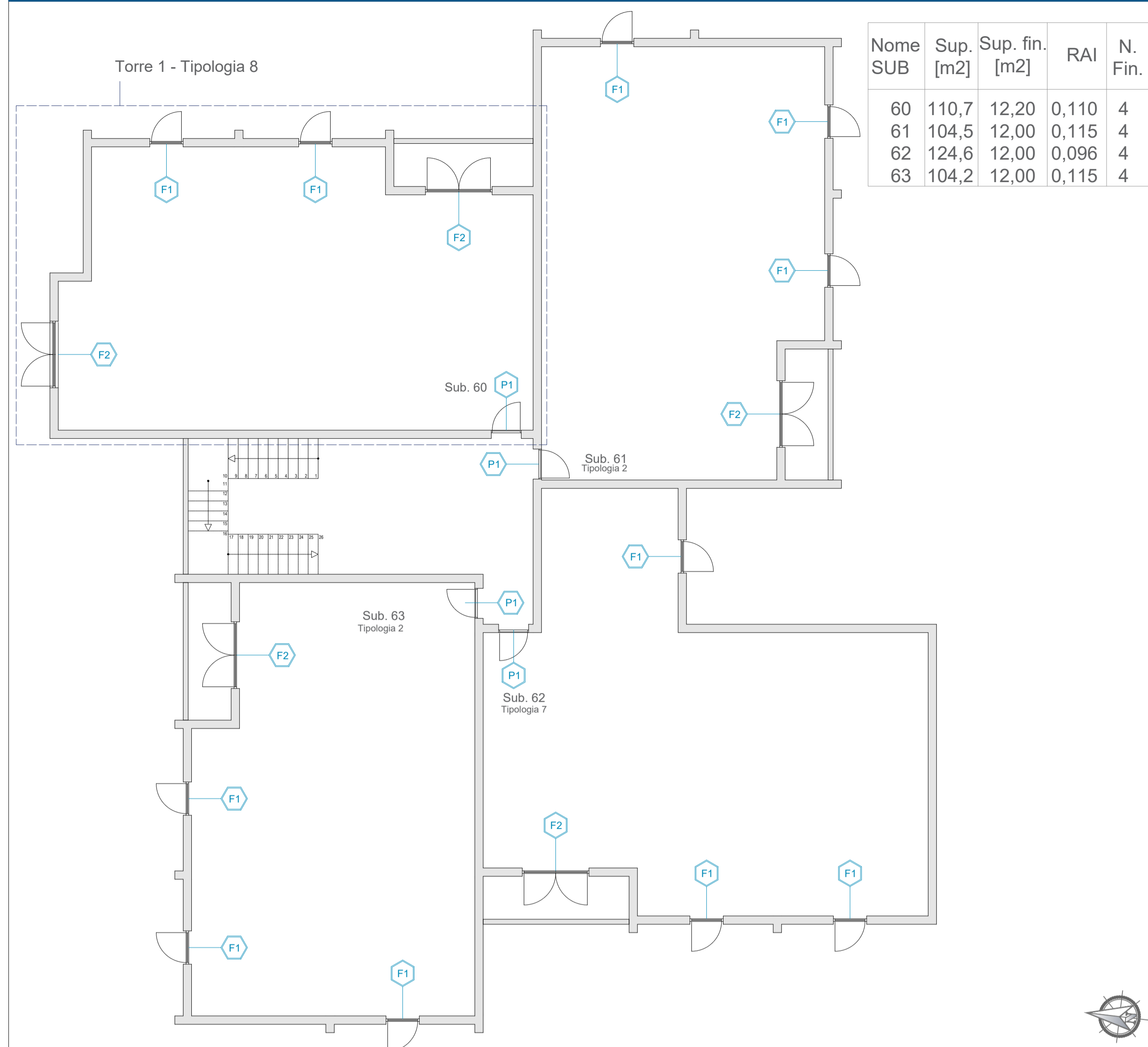

KEY PLAN

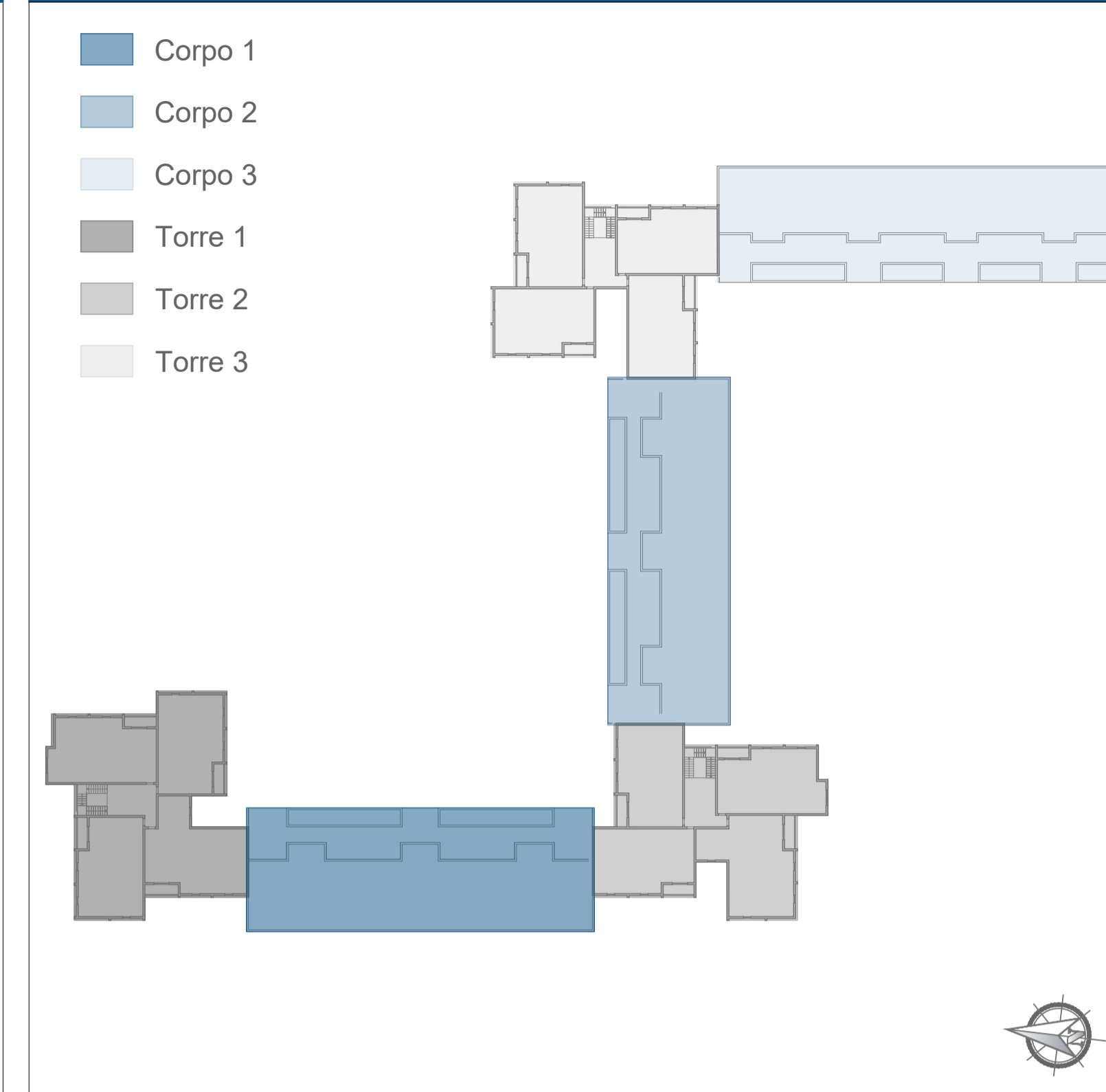

TORRE 1 - TIPOLOGIA 7 - PIANO QUINTO - SCALA 1:50

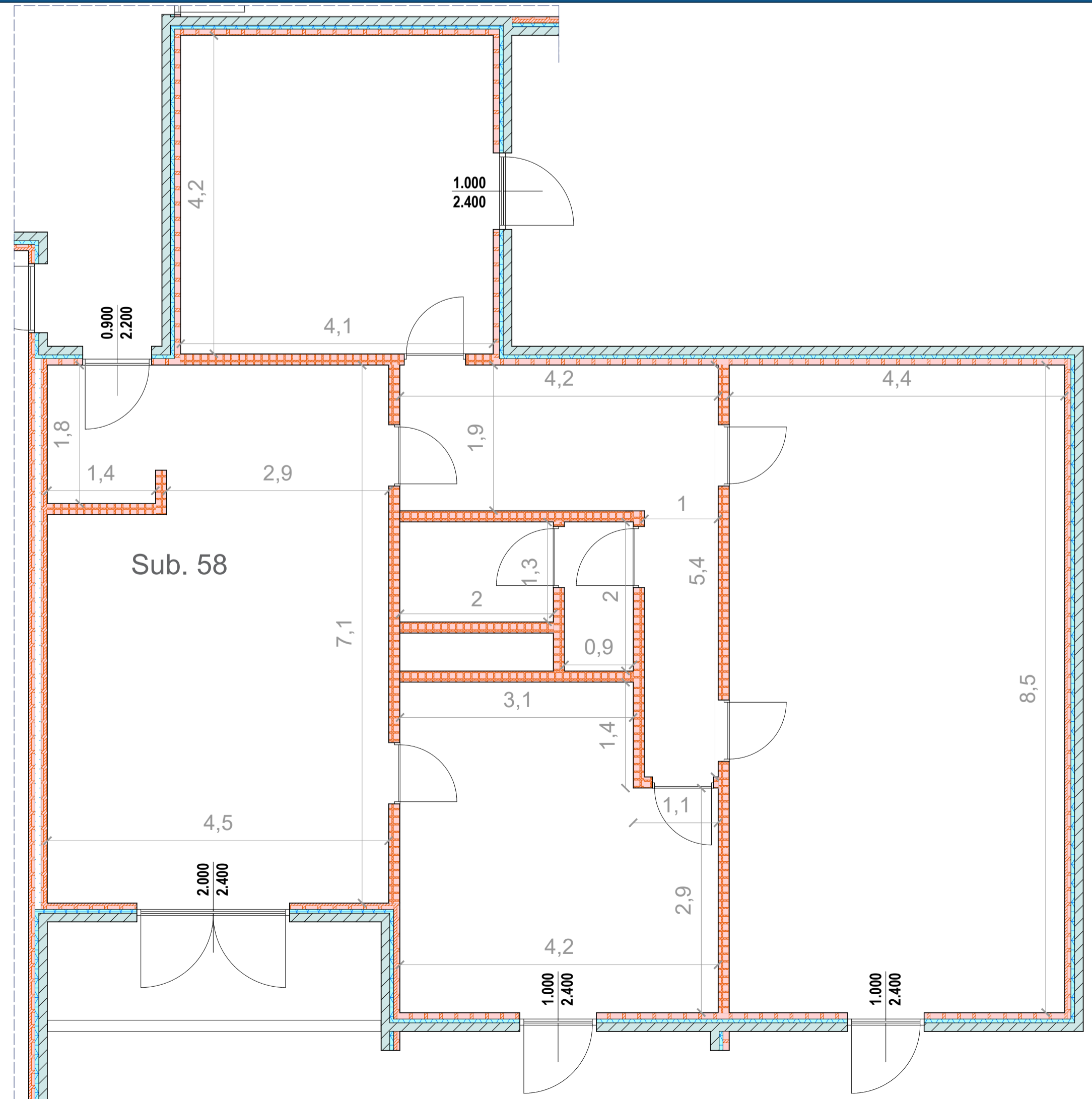

TORRE 1 - TIPOLOGIA 8 - PIANO SESTO - SCALA 1:50

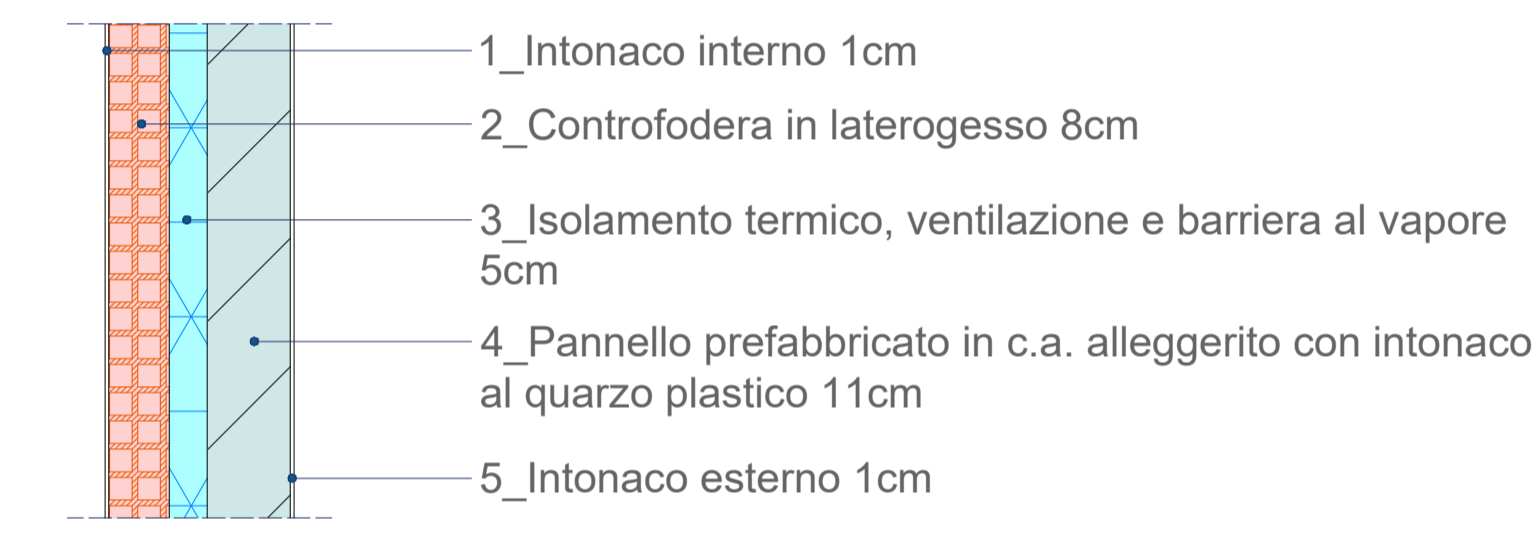
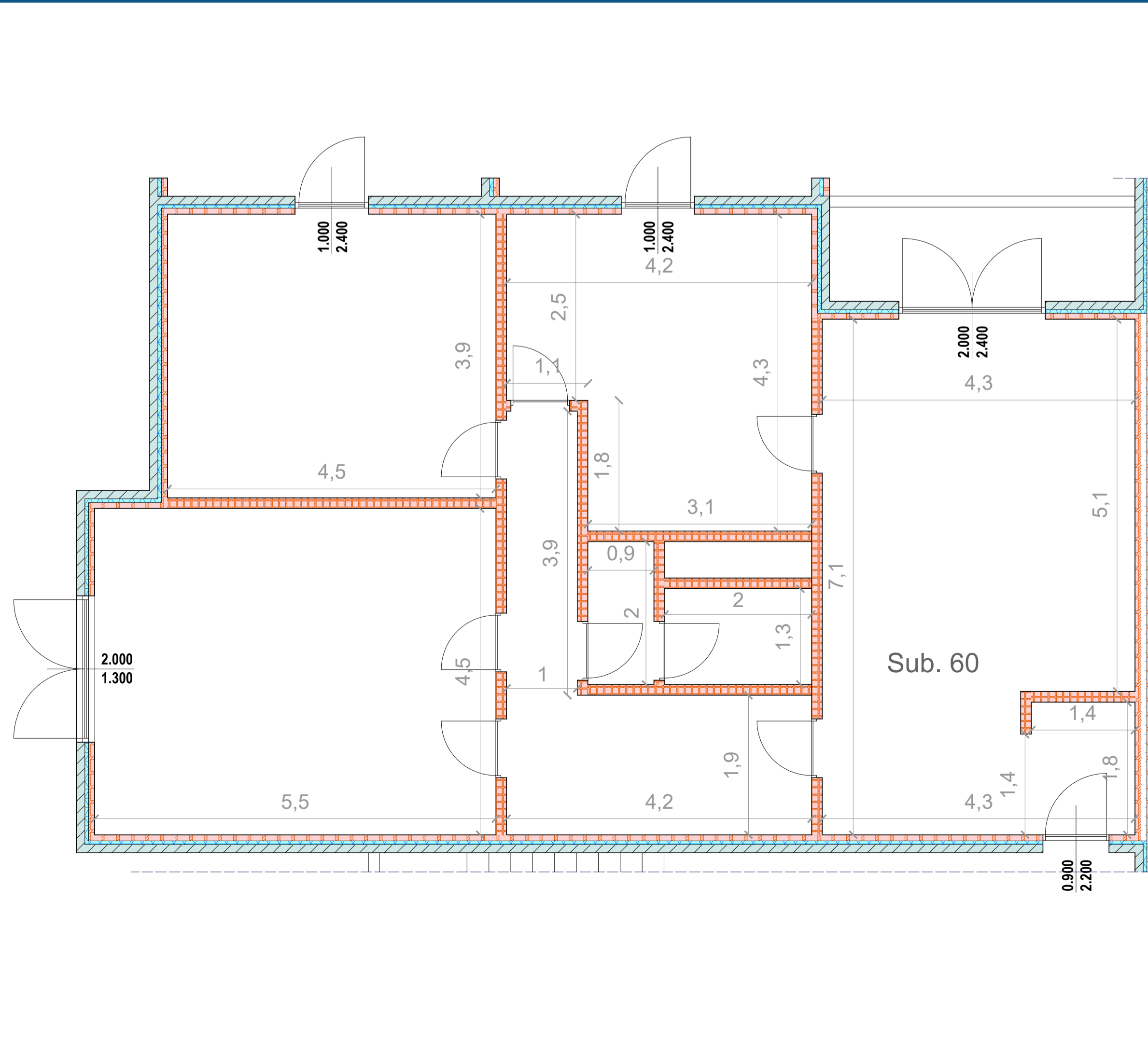

REGIONE LAZIO

ATER
PROVINCIA DI ROMA
Azienda Territoriale per l'Edilizia Residenziale Pubblica della Provincia di Roma
Servizio Tecnico:
Via delle Vigne Nuove 654 - Roma

Comune di Pomezia

Piano Nazionale di Ripresa e Resilienza
www.pnr.gov.it

ai sensi dell'art. 4 del Decreto Legge n. 47 / 2014
"LAVORI DI EFFICIENTAMENTO ENERGETICO DEI FABBRICATI SITI NEL COMUNE DI POMEZIA, VIA SINGEN 30-38"

siti nel Comune di Pomezia, Via Singen, 30-38 Foglio 30, particelle 648

PROGETTO DEFINITIVO ESECUTIVO

Responsabile del Procedimento: Arch. Roberto Merzia		
Progettista: Dott. Ing. Giuseppe Cervarolo	Collaboratori: Arch. Michela Francesca Bianco Ing. Ilario Greco Arch. Fabiola Sbrano Ing. Raffaella Trebisacce	
	Nome Elaborato: Torre 1 Pianta piano quinto, sesto Stato di fatto	Codice Elaborato: PE.AR. 03.02
Scala: Var.	Data: 06/23	