

TORRE 2 - PIANTA PIANO QUARTO - SCALA 1:100

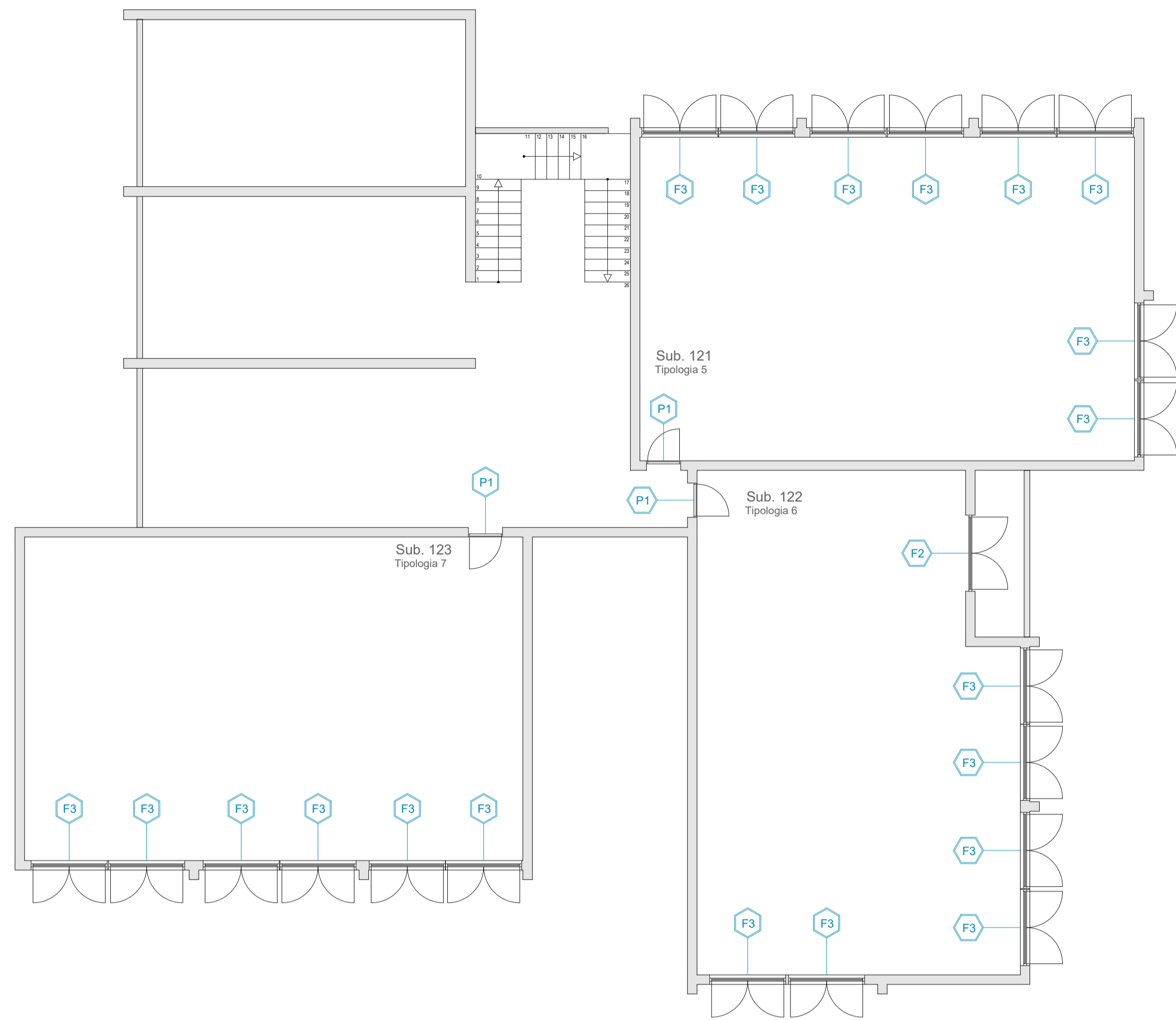

Nome SUB	Sup. [m2]	Sup. fin. [m2]	RAI	N. Fin.
121	110,5	20,80	0,188	8
122	105,9	20,40	0,192	7
123	111,4	15,60	0,140	6



TORRE 2 - TIPOLOGIA 6 - PIANO QUARTO - SCALA 1:50

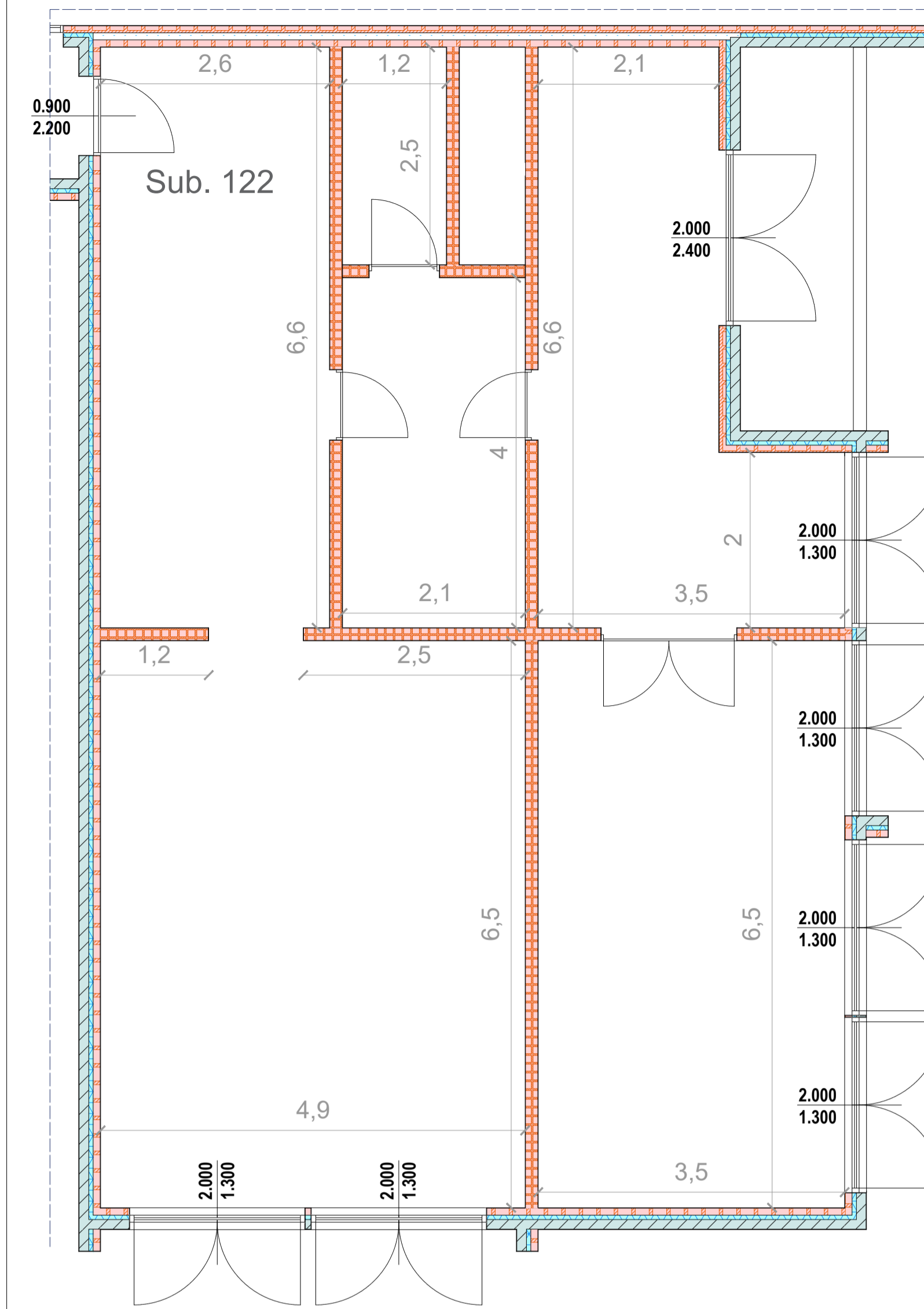

KEY PLAN

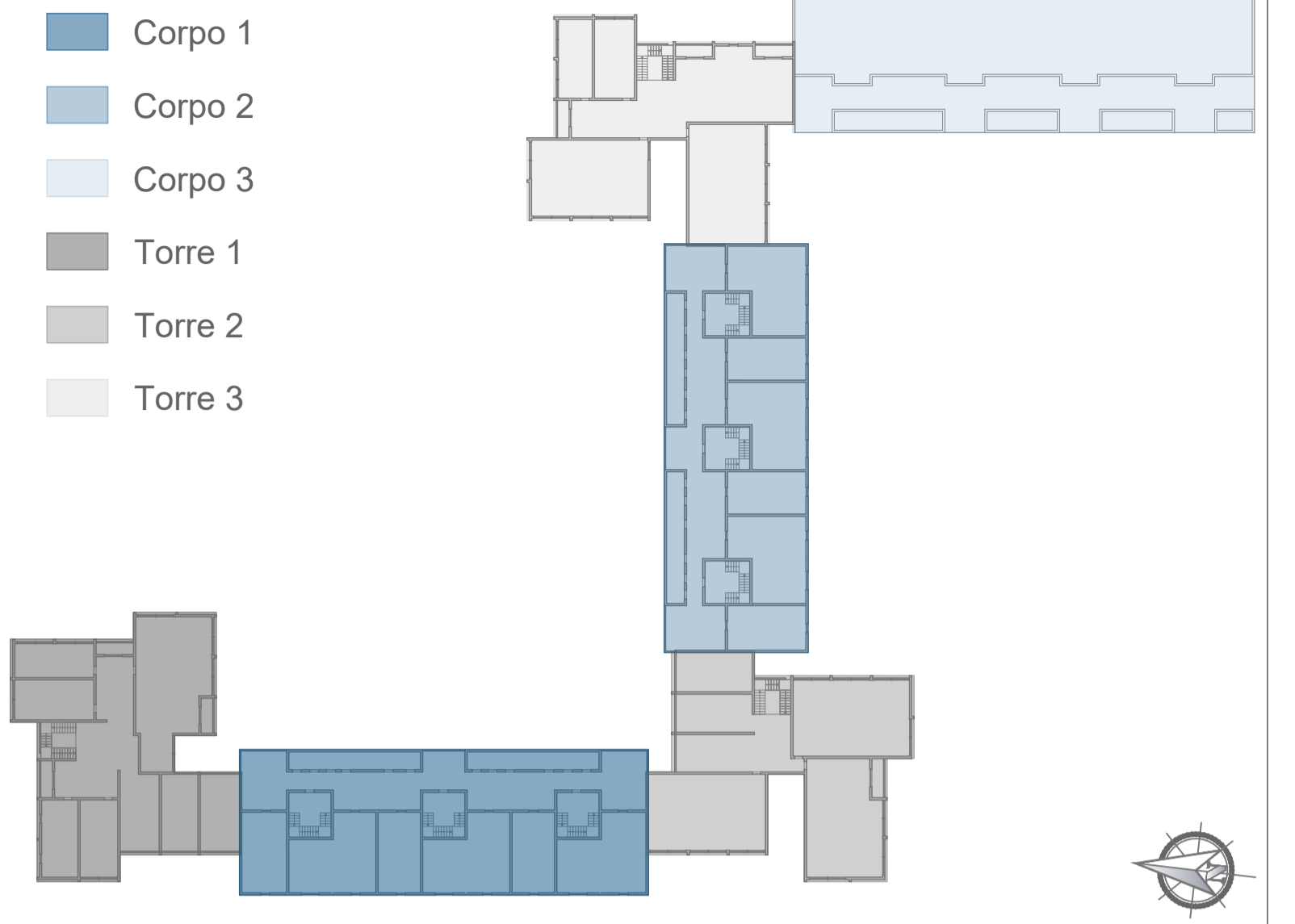

- 1_ Intonaco interno 1cm
- 2_ Controfodera in laterogesso 8cm
- 3_ Isolamento termico, ventilazione e barriera al vapore 5cm
- 4_ Pannello prefabbricato in c.a. alleggerito con intonaco al quarzo plastico 11cm
- 5_ Intonaco esterno 1cm

TORRE 2 - TIPOLOGIA 5 - PIANO QUARTO - SCALA 1:50

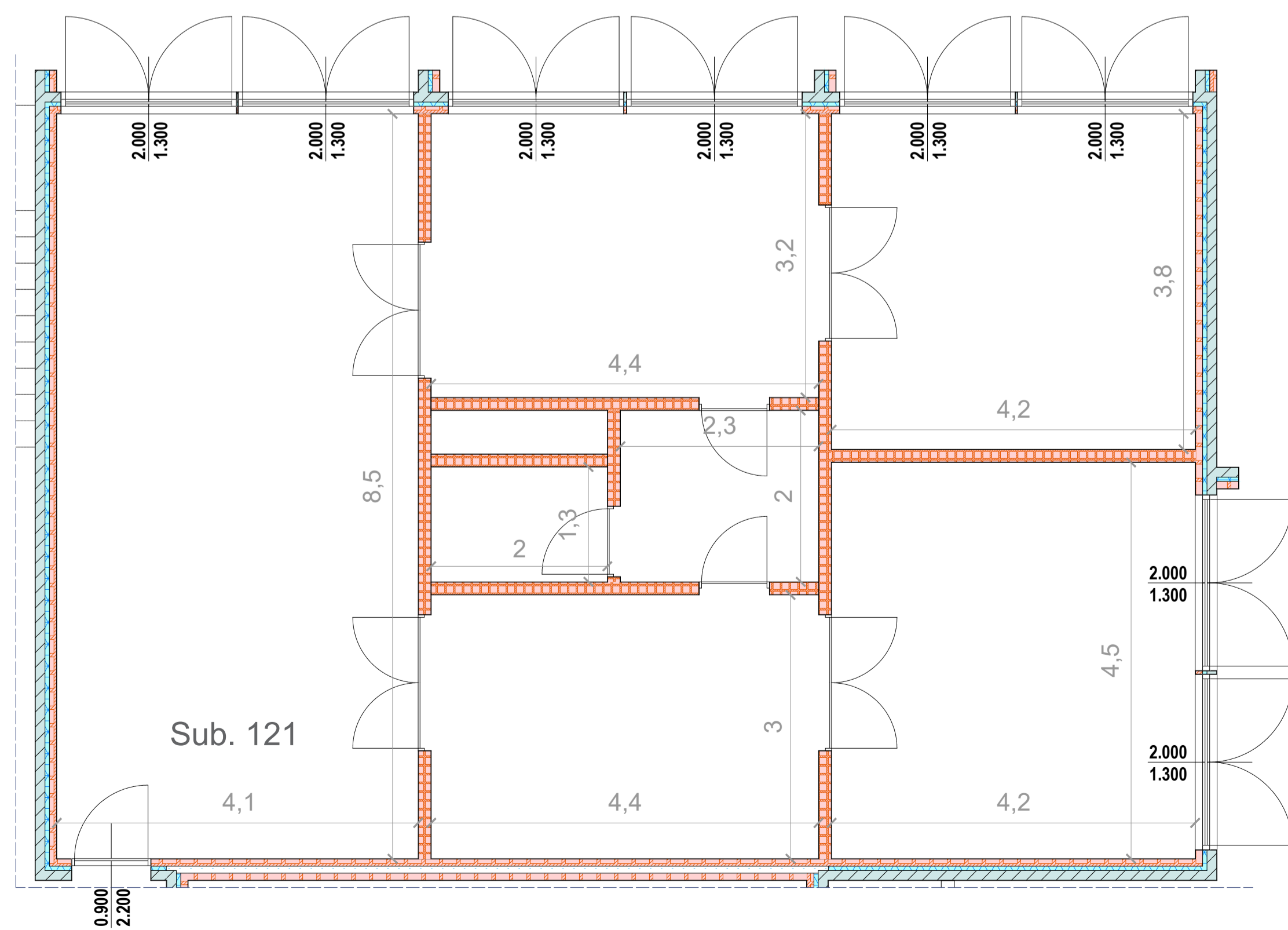

TORRE 2 - TIPOLOGIA 7 - PIANO QUARTO - SCALA 1:50

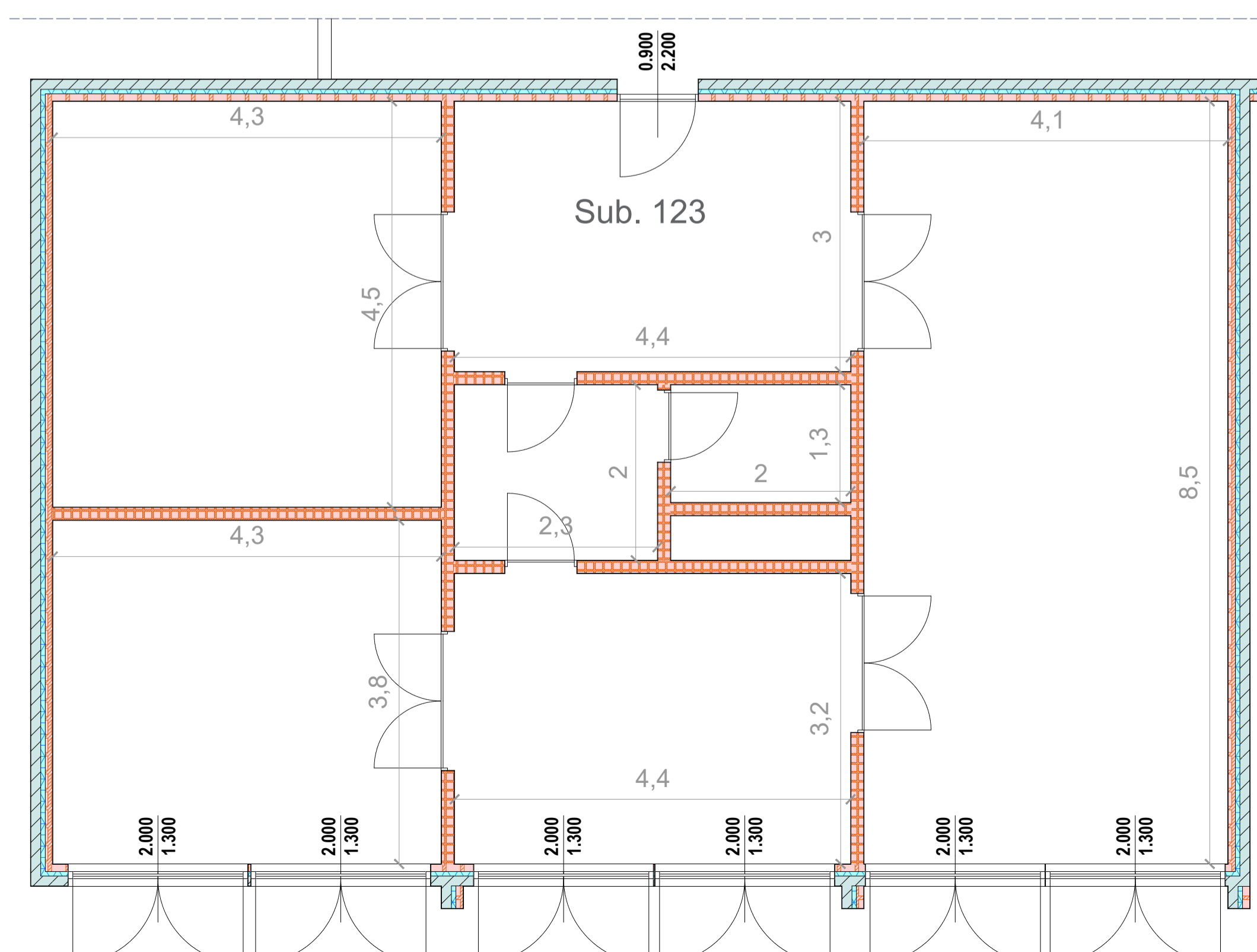

Piano Nazionale di Ripresa e Resilienza
 Azienza Territoriale per l'Edilizia Residenziale Pubblica della Provincia di Roma
 Servizio Tecnico:
 Via delle Vigne Nuove 654 - Roma

ai sensi dell'art. 4 del Decreto Legge n. 47 / 2014
 "LAVORI DI EFFICIENTAMENTO ENERGETICO DEI FABBRICATI SITI NEL COMUNE DI POMEZIA, VIA SINGEN 30-38"

siti nel Comune di Pomezia, Via Singen, 30-38 Foglio 30, particelle 648

PROGETTO DEFINITIVO ESECUTIVO

Responsabile del Procedimento:
 Arch. Roberto Merola

Progettista:
 Dott. Ing. Giuseppe Cervarolo

Collaboratori:
 Arch. Michela Francesca Bianco
 Ing. Ilario Greco
 Arch. Fabiola Sbano
 Ing. Raffaella Trebisacco

Nome Elaborato:
 Torre 2
 Piante piano quarto
 Stato di fatto

Codice Elaborato:
 PE.AR. 04.01

Scala: Var. Data: 06/23