

Nome SUB	Sup. [m2]	Sup. fin. [m2]	RAI	N. Fin.
191	33,5	10,40	0,312	4
192	39,4	5,20	0,132	2
193	113,5	15,60	0,137	6
194	110,5	23,37	0,211	9

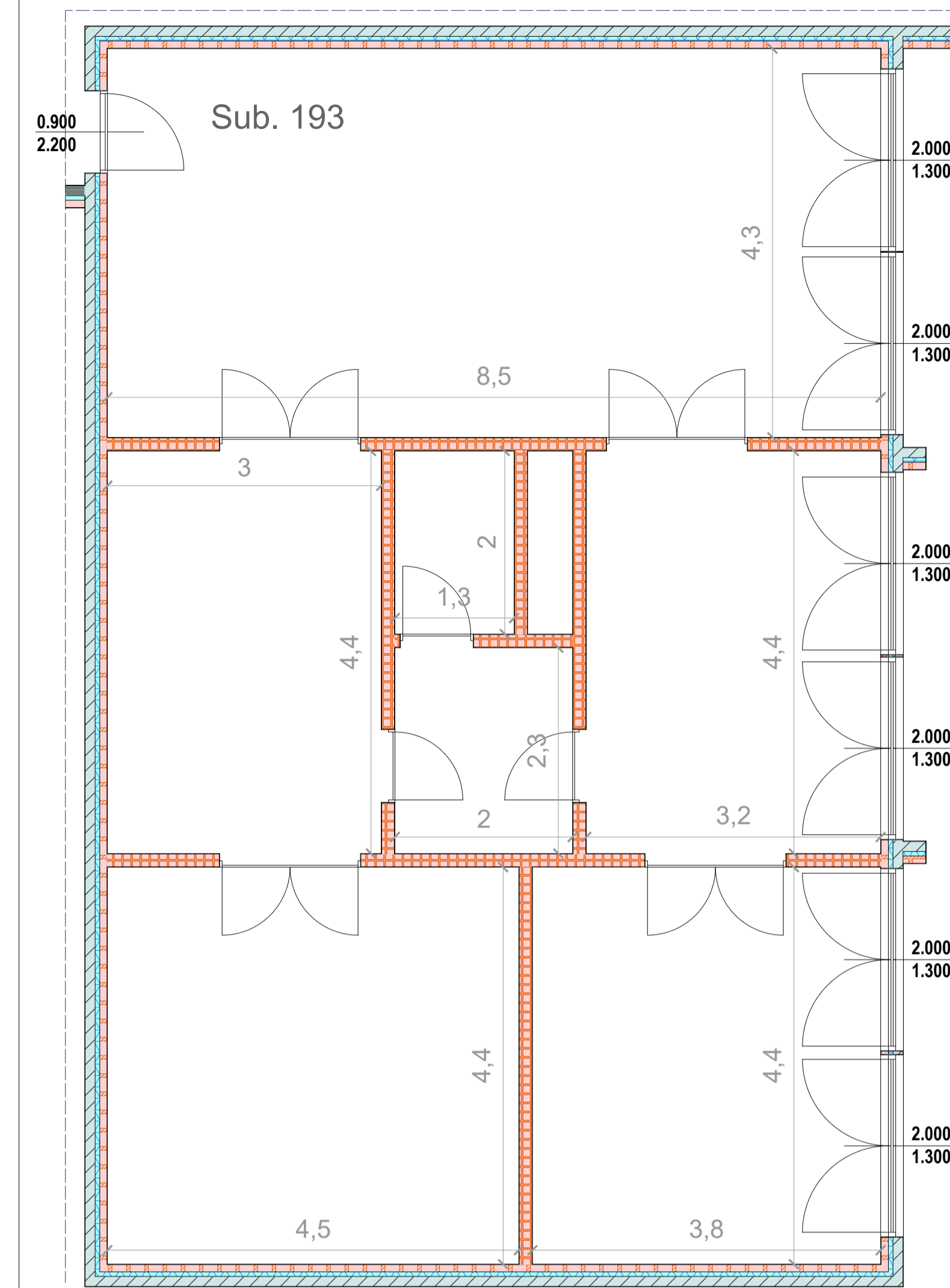

- 1_ Intonaco interno 1cm
- 2_ Controfodera in laterogesso 8cm
- 3_ Isolamento termico, ventilazione e barriera al vapore 5cm
- 4_ Pannello prefabbricato in c.a. alleggerito con intonaco al quarzo plastico 11cm
- 5_ Intonaco esterno 1cm

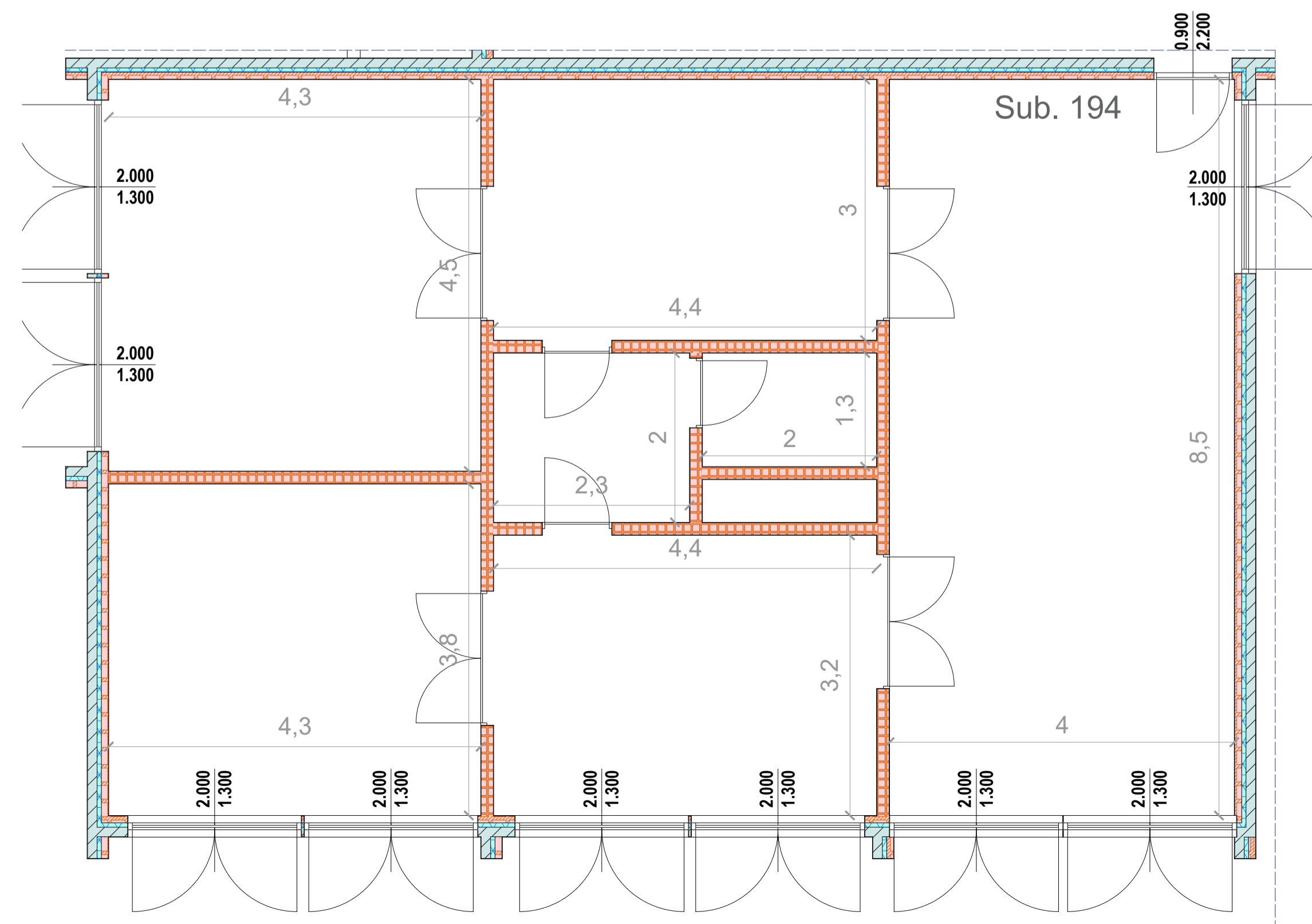

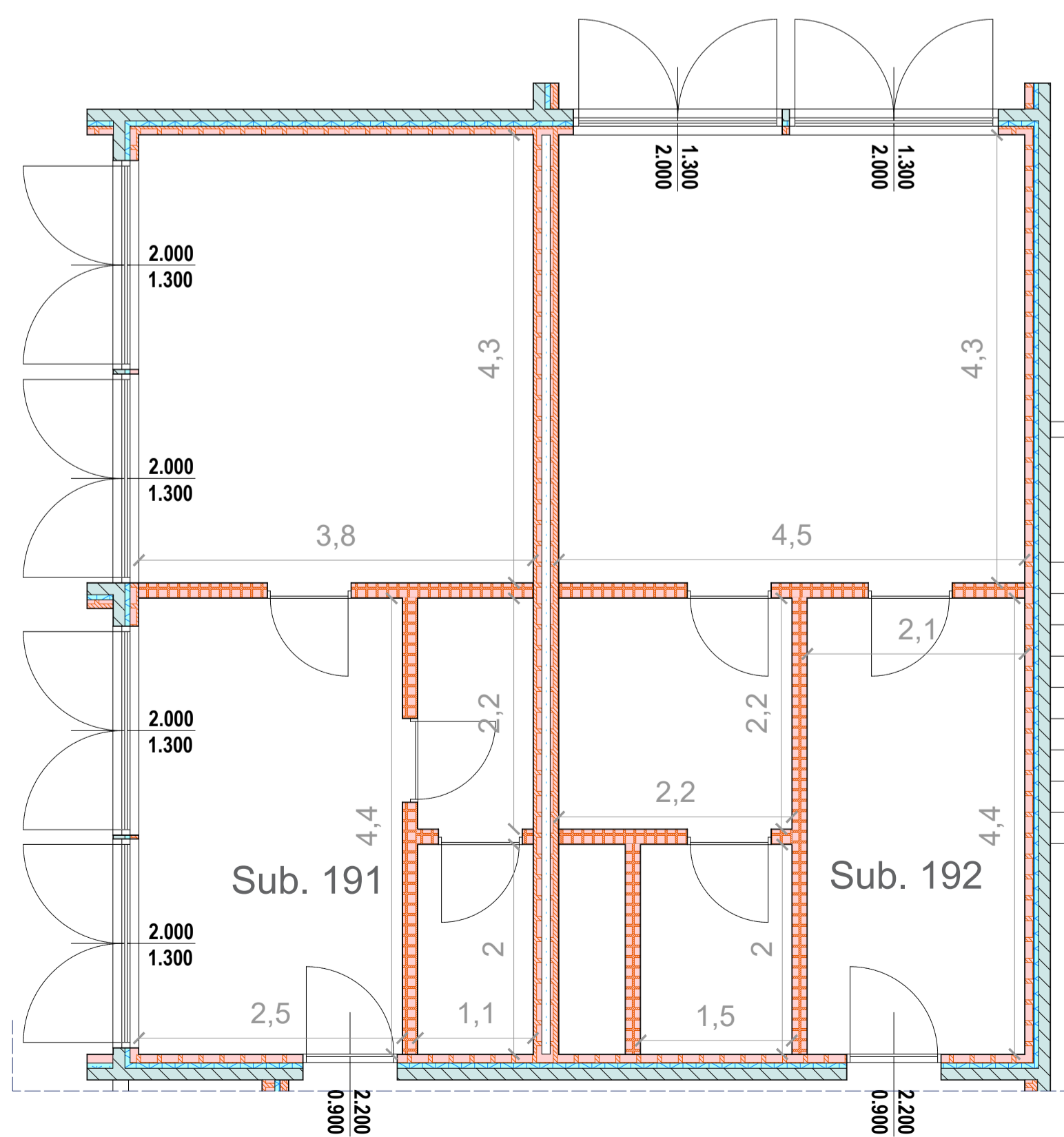



Piano Nazionale di Ripresa e Resilienza
 #NEXTGENERATIONITALIA

Azienda Territoriale per l'Edilizia Residenziale Pubblica della Provincia di Roma
 Servizio Tecnico: Via delle Vigne Nuove 654 - Roma

ai sensi dell'art. 4 del Decreto Legge n. 47 / 2014
 "LAVORI DI EFFICIENTAMENTO ENERGETICO DEI FABBRICATI SITI NEL COMUNE DI POMEZIA, VIA SINGEN 30-38 "



siti nel Comune di Pomezia, Via Singen, 30-38 Foglio 30, particelle 648

PROGETTO DEFINITIVO ESECUTIVO

Responsabile del Procedimento: Arch. Roberto Merola		
Progettista: Dott. Ing. Giuseppe Cervarolo	Collaboratori: Arch. Michela Francesca Bianco Ing. Ilario Greco Arch. Fabiola Sbrano Ing. Raffaella Trebisacce	
	Nome Elaborato: Torre 3 Pianta piano quarto Stato di fatto	Codice Elaborato: PE.AR. 05.01
Scala: Var.	Data: 06/23	