

Corpo 1 - Tipologia 0 Corpo 1 - Tipologia 1

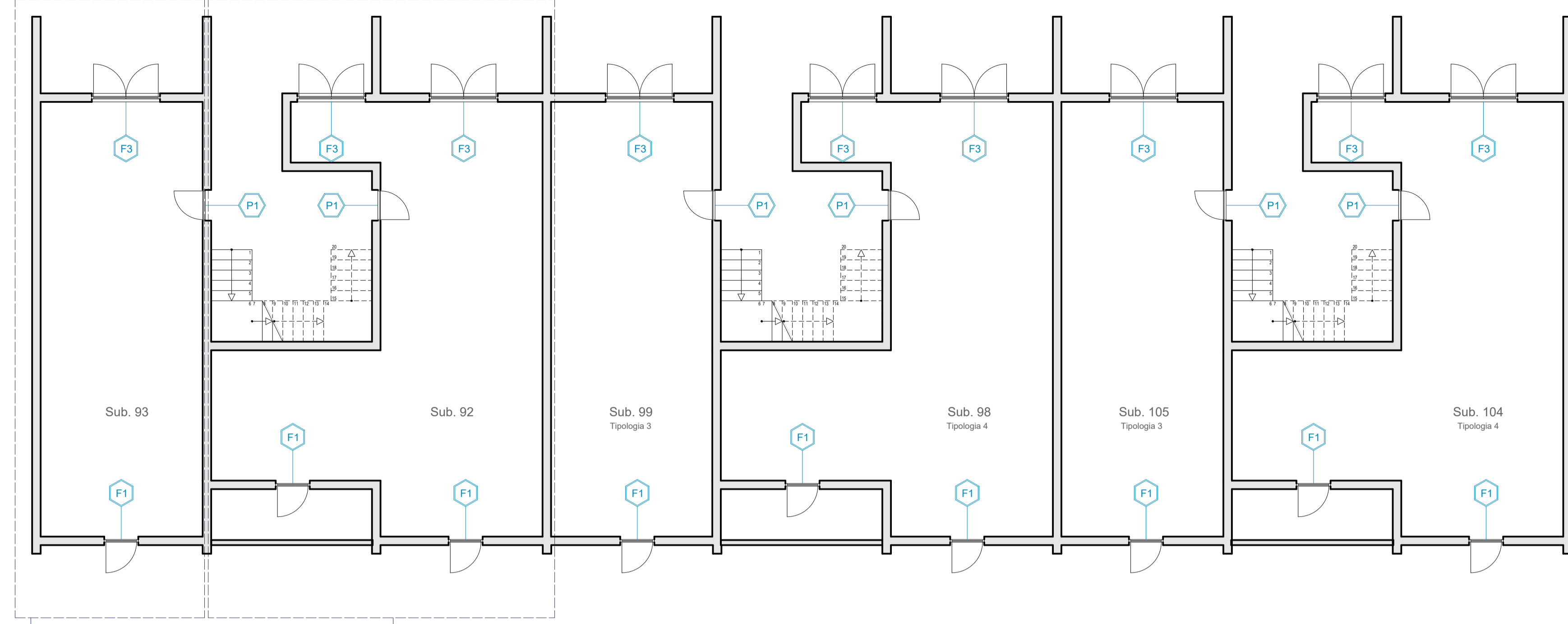

Corpo 1 - Tipologia 3 Corpo 1 - Tipologia 4

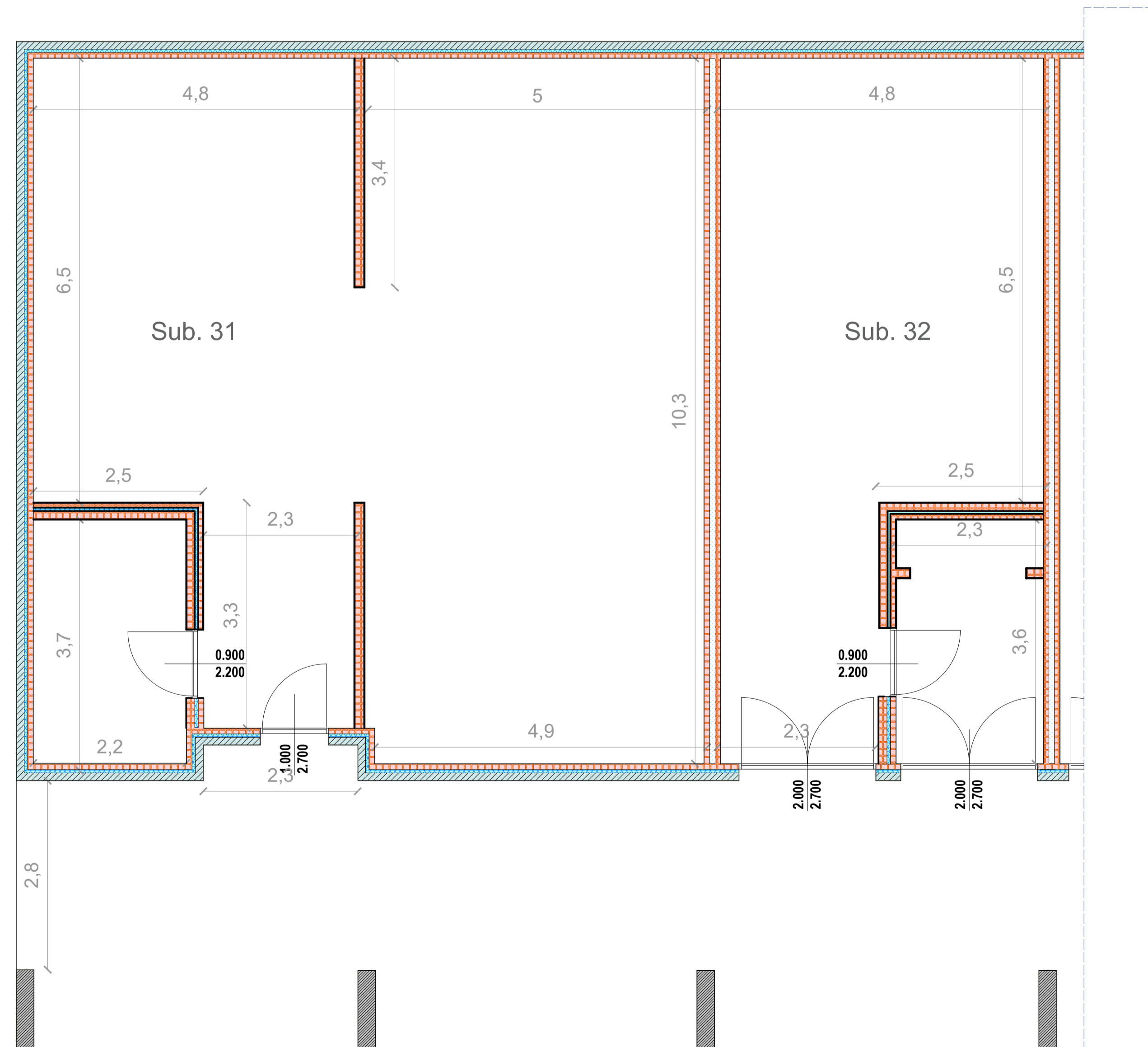
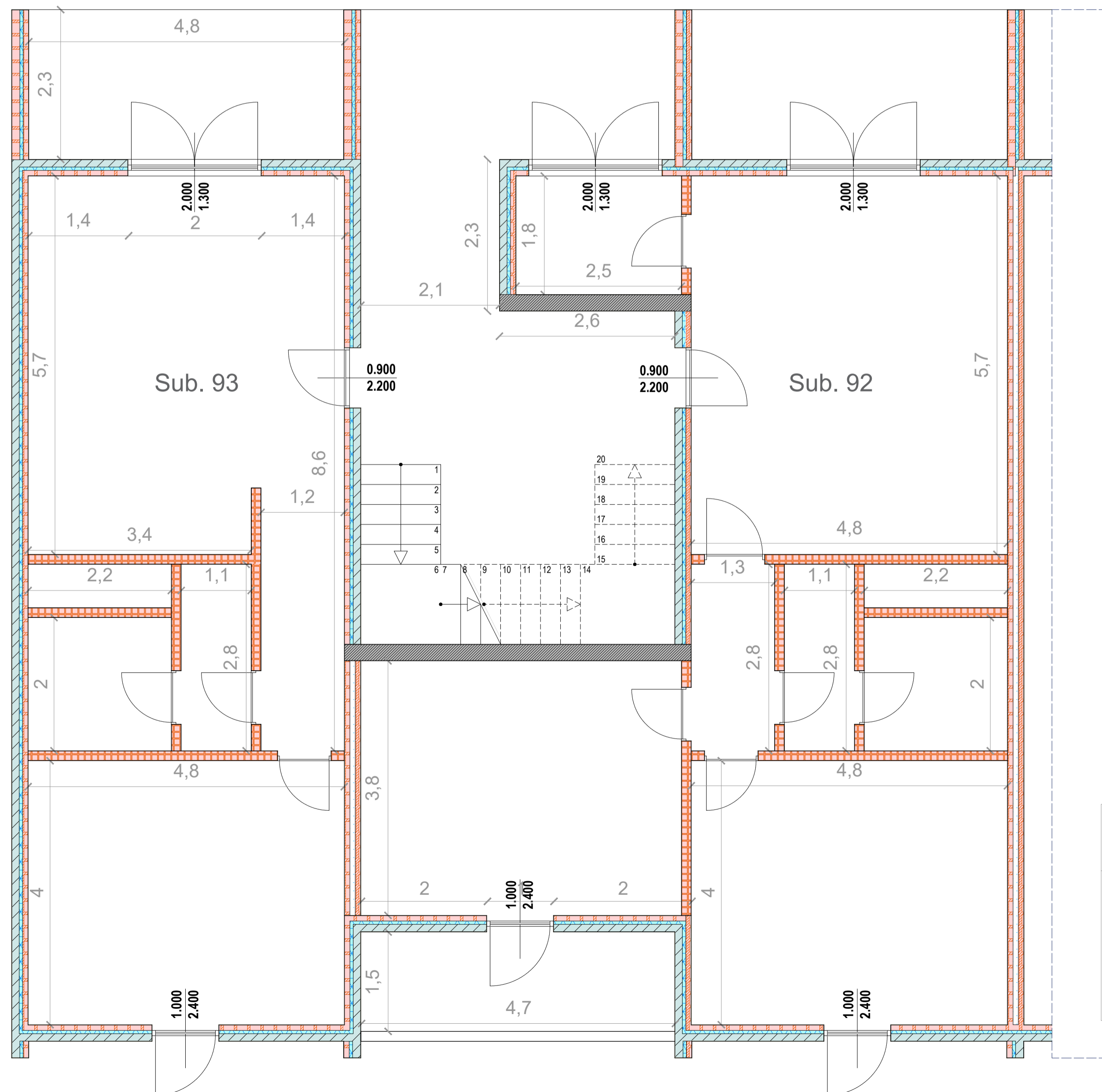

Nome SUB	Sup. [m2]	Sup. fin. [m2]	RAI	N. Fin.
93	60,56	5,00	0,083	2
92	84,24	10,00	0,119	4
99	60,30	5,00	0,083	2
98	84,32	10,00	0,119	4
105	60,56	5,00	0,083	2
104	84,24	10,00	0,119	4

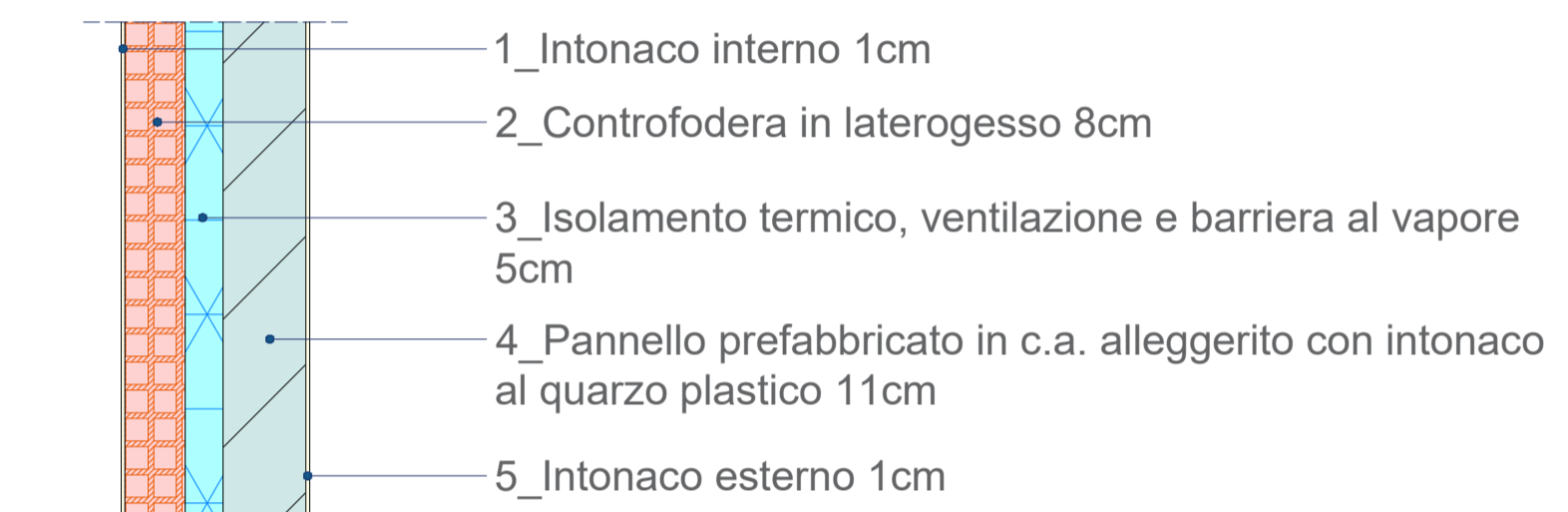
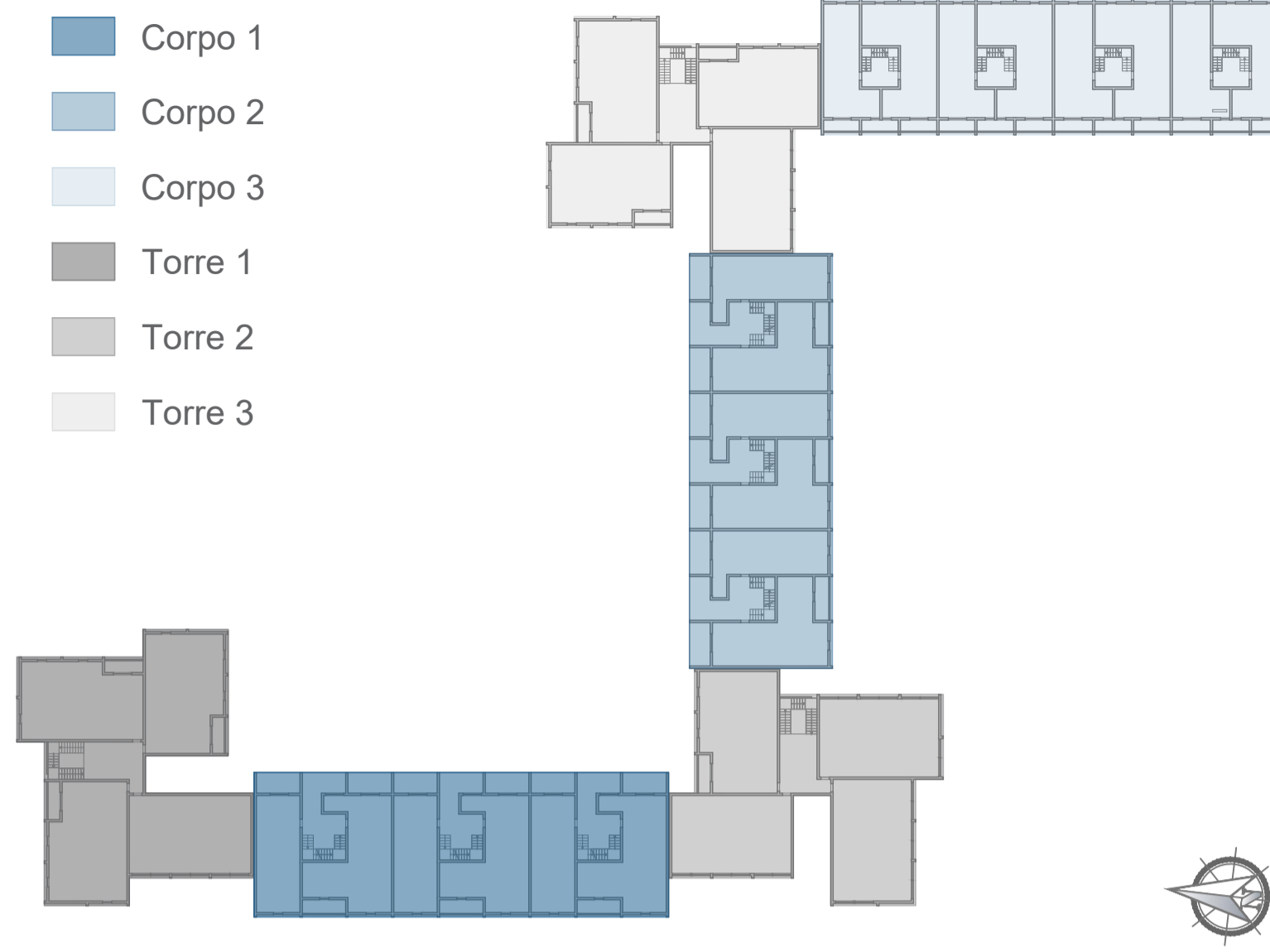

ai sensi dell'art. 4 del Decreto Legge n. 47 / 2014
**"LAVORI DI EFFICIENTAMENTO ENERGETICO
 DEI FABBRICATI SITI NEL COMUNE DI POMEZIA,
 VIA SINGEN 30-38"**



siti nel Comune di Pomezia, Via Singen, 30-38 Foglio 30, particelle 648

PROGETTO DEFINITIVO ESECUTIVO

Responsabile del Procedimento:
Arch. Roberto Merola

Progettista:
Dott. Ing. Giuseppe Cervarolo

Collaboratori:
Arch. Michela Francesca Bianco
Ing. Mario Greco
Arch. Fabiola Sbano
Ing. Raffaella Trebisacce

Nome Elaborato:
Corpo 1
Pianta piano terra e primo
Stato di fatto

Codice Elaborato:
PE.AR. 06.00

Scala: **Var.** Data: **06/23**