

Corpo 2 - Tipologia 0

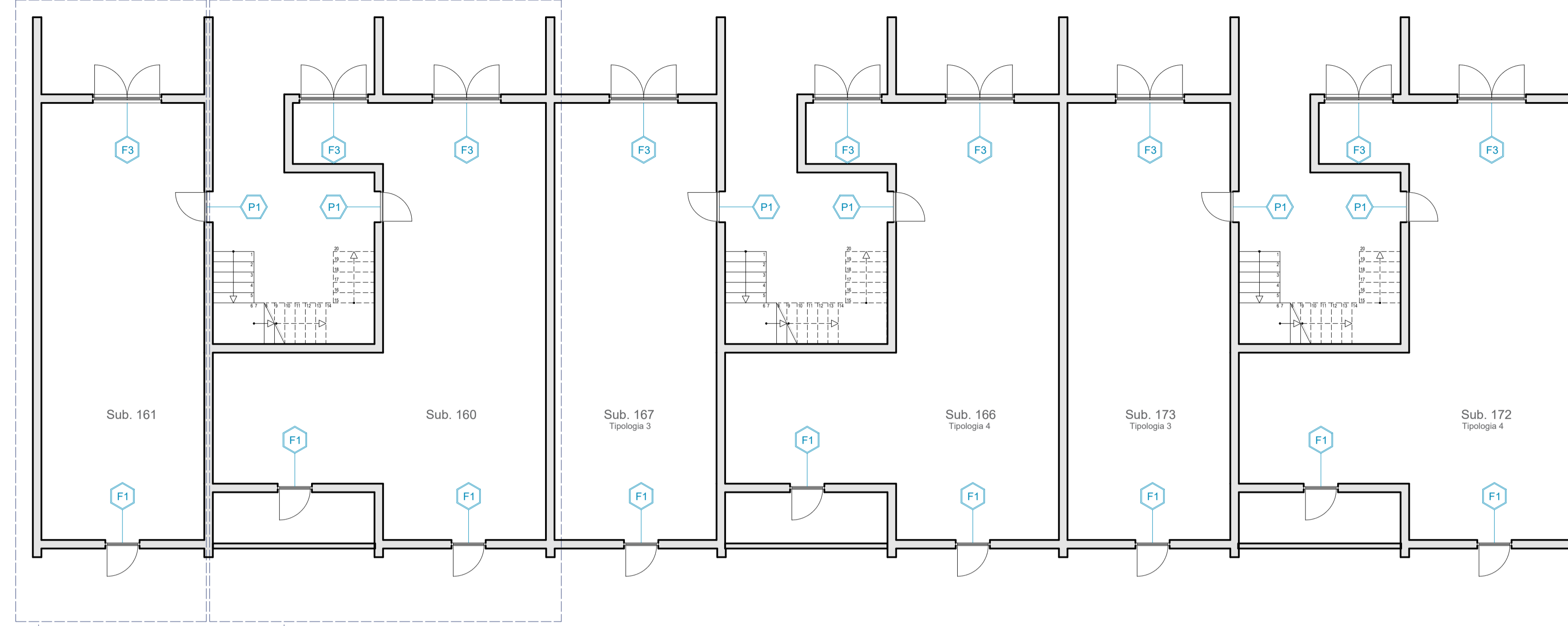

Corpo 2 - Tipologia 3 Corpo 2 - Tipologia 4

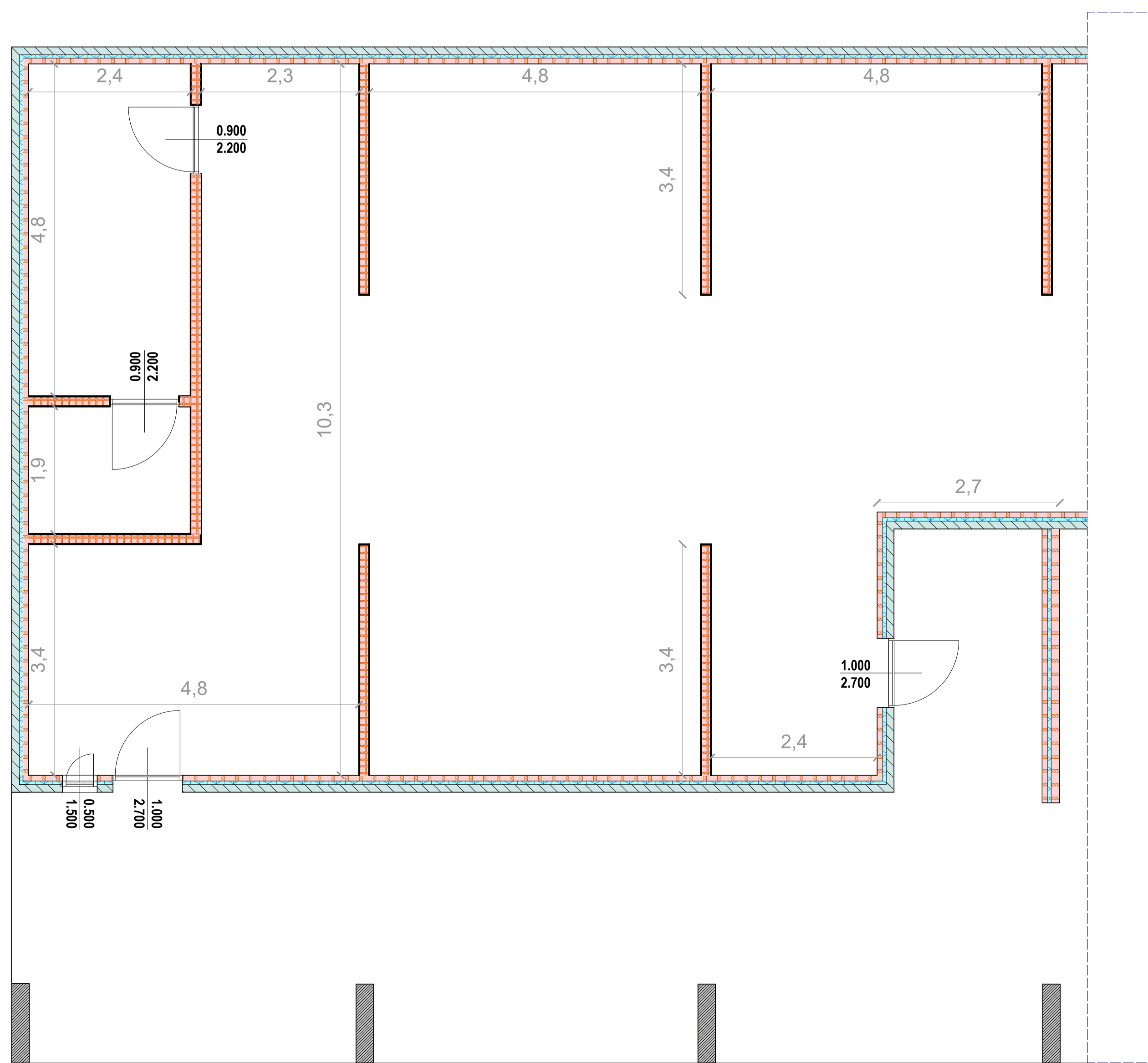
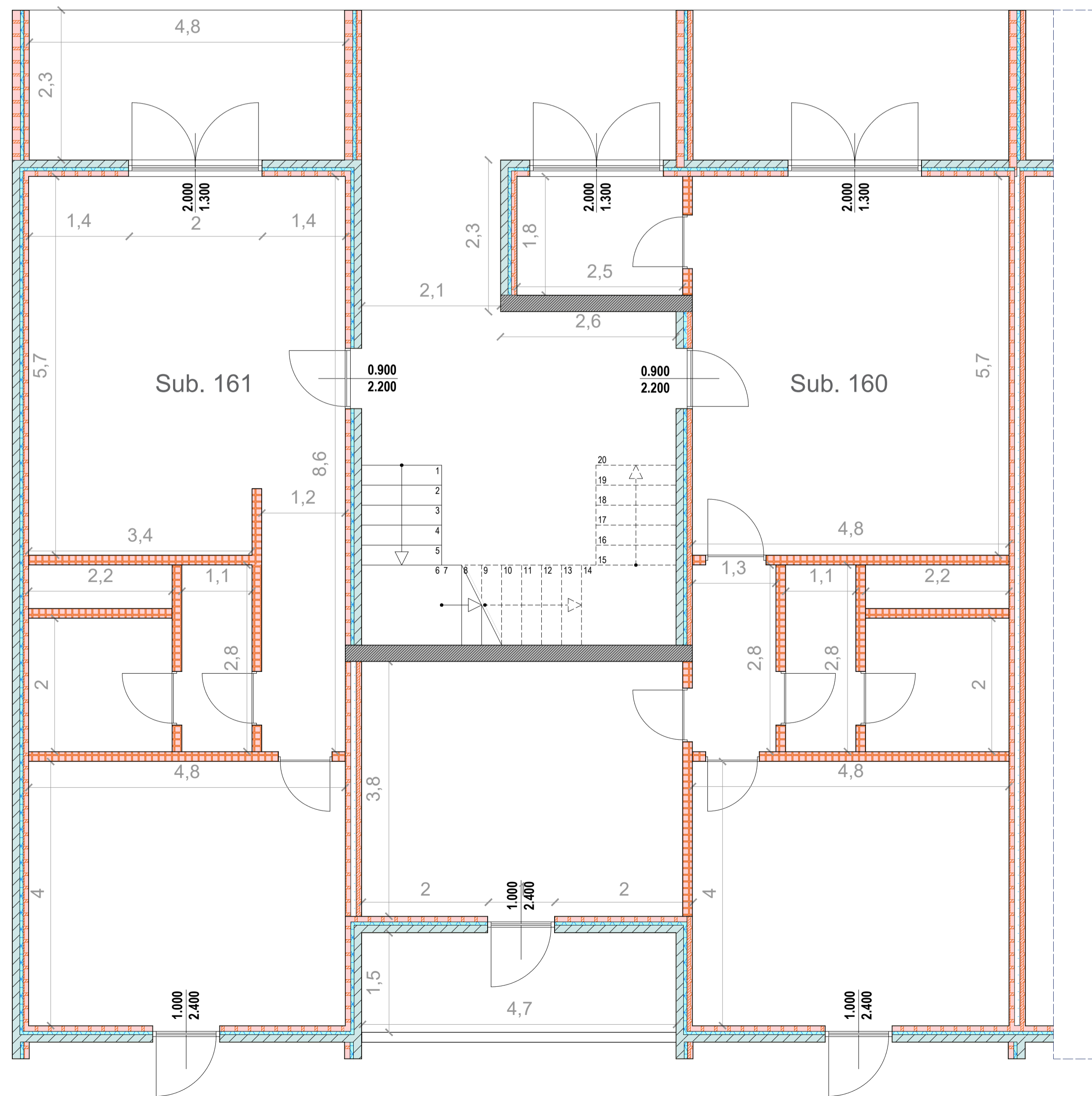

| Nome SUB | Sup. [m2] | Sup. fin. [m2] | RAI | N. Fin. |
|----------|-----------|----------------|-------|---------|
| 160 | 82,85 | 10,00 | 0,121 | 4 |
| 161 | 59,44 | 5,00 | 0,084 | 2 |
| 166 | 82,81 | 10,00 | 0,121 | 4 |
| 167 | 59,40 | 5,00 | 0,084 | 2 |
| 172 | 82,97 | 10,00 | 0,121 | 4 |
| 173 | 59,44 | 5,00 | 0,084 | 2 |

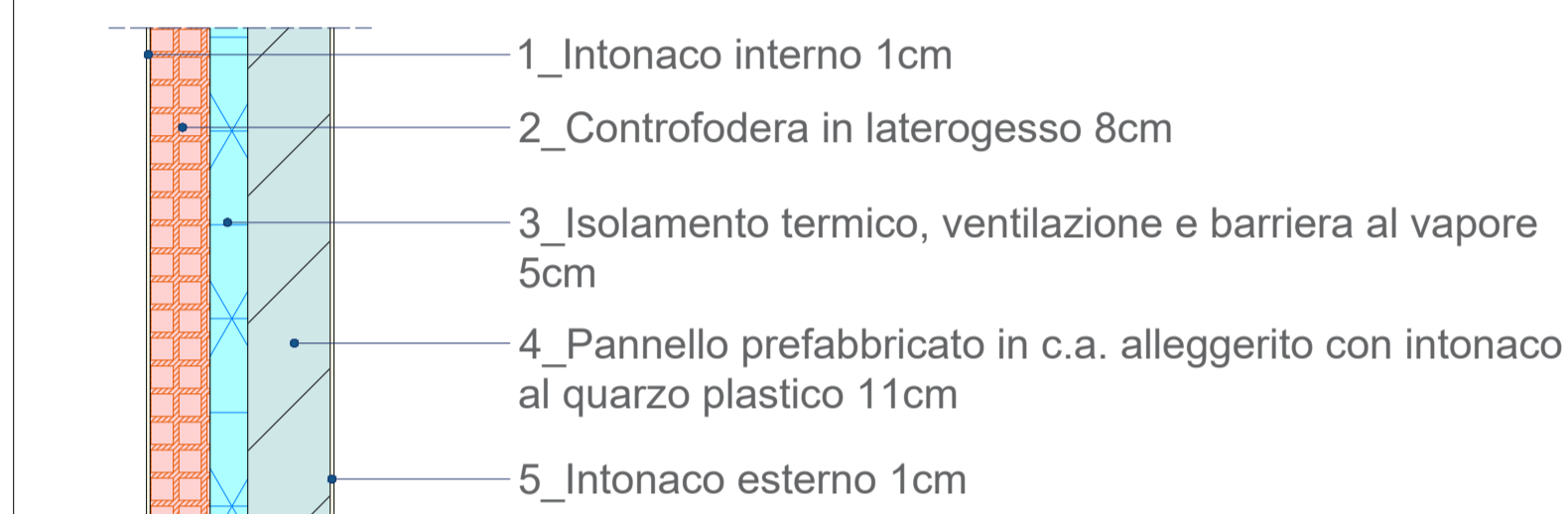

REGIONE LAZIO

ATER
Azienda Territoriale per l'Edilizia Residenziale Pubblica della Provincia di Roma

Comune di Pomezia

Piano Nazionale di Ripresa e Resilienza

ai sensi dell'art. 4 del Decreto Legge n. 47 / 2014
"LAVORI DI EFFICIENTAMENTO ENERGETICO DEI FABBRICATI SITI NEL COMUNE DI POMEZIA, VIA SINGEN 30-38 "



siti nel Comune di Pomezia, Via Singen, 30-38 Foglio 30, particelle 648

PROGETTO DEFINITIVO ESECUTIVO

| | | | |
|--|-------------|--|--|
| Responsabile del Procedimento: Arch. Roberto Merola | | | |
| Progettista: Dott. Ing. Giuseppe Cervarolo | | Collaboratori: Arch. Michela Francesca Bianco Ing. Iano Greco Arch. Fabiana Siano Ing. Raffaella Trebbacoe | |
| | | | |
| Nome Elaborato: Corpo 2 Pianta piano terra e piano primo Stato di fatto | | Codice Elaborato: PE.AR. 07.00 | |
| Scala: Var. | Data: 06/23 | | |