

Corpo 3 - Tipologia 1 Corpo 3 - Tipologia 2

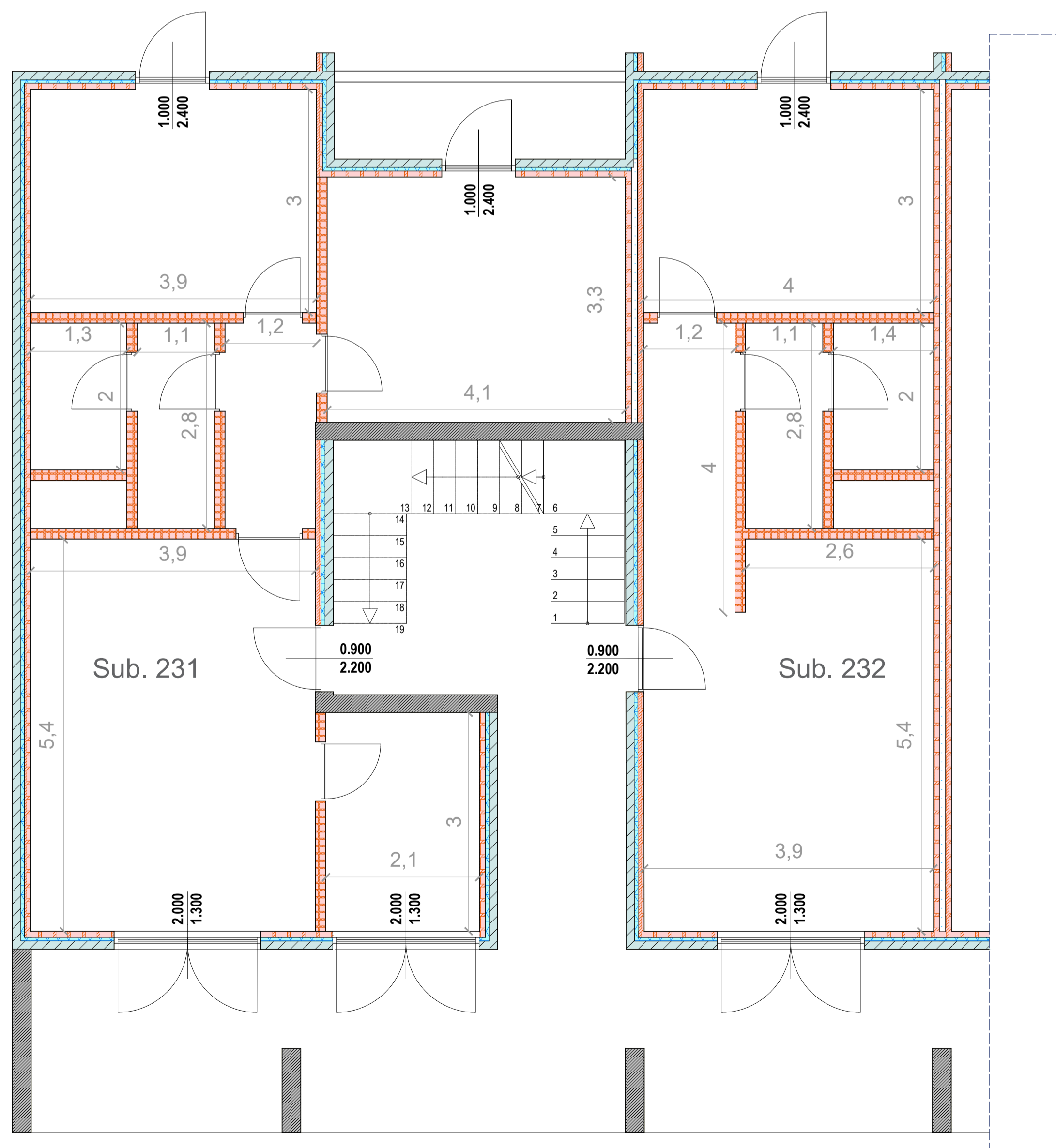

Nome SUB	Sup. [m2]	Sup. fin. [m2]	RAI	N. Fin.
231	65,58	10,00	0,152	4
232	45,50	5,00	0,110	2
237	65,28	10,00	0,153	4
238	45,54	5,00	0,110	2
243	68,23	10,00	0,147	4
244	45,54	5,00	0,110	2
249	68,07	10,00	0,147	4
250	45,54	5,00	0,110	2

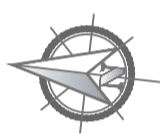
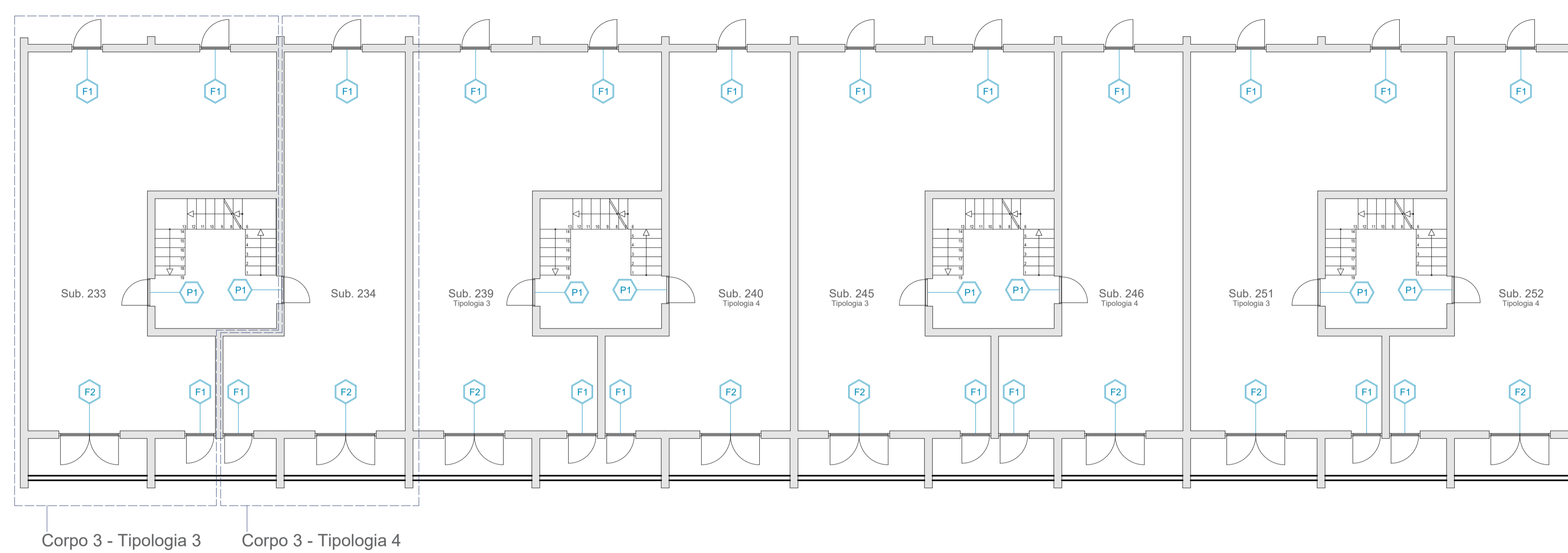

Corpo 3 - Tipologia 3 Corpo 3 - Tipologia 4

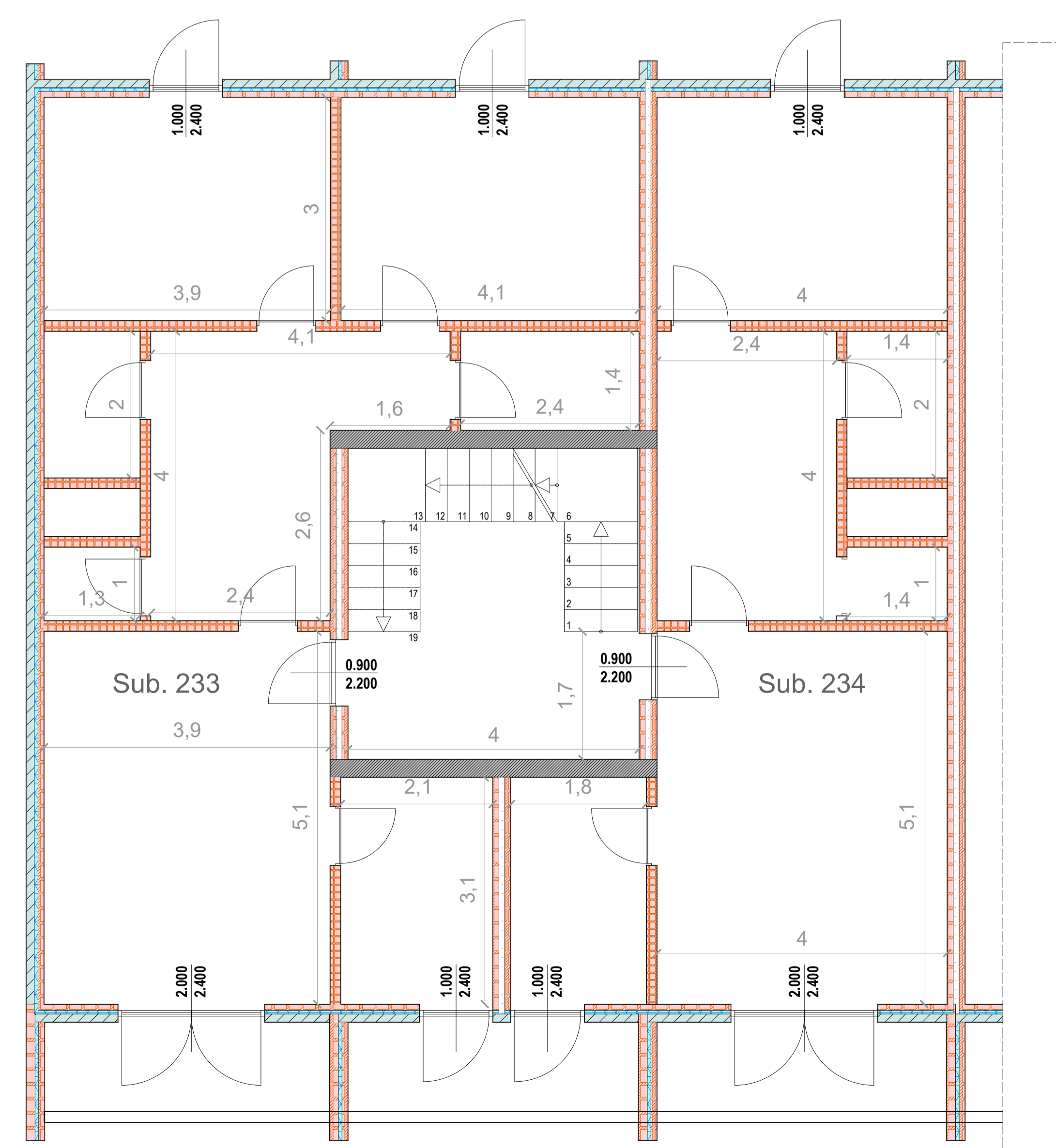

Nome SUB	Sup. [m2]	Sup. fin. [m2]	RAI	N. Fin.
233	74,41	12,00	0,161	4
234	55,22	9,60	0,174	3
239	74,11	12,00	0,162	4
240	55,52	9,60	0,173	3
245	77,29	12,00	0,155	4
246	55,44	9,60	0,173	3
251	77,12	12,00	0,156	4
252	55,61	9,60	0,173	3

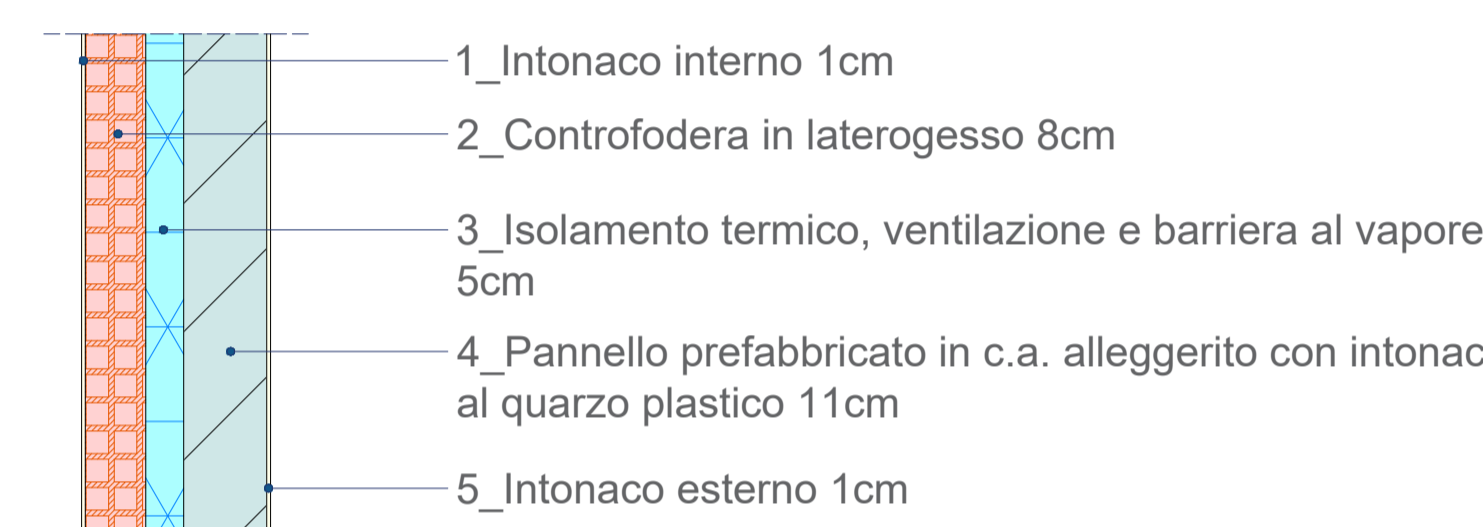
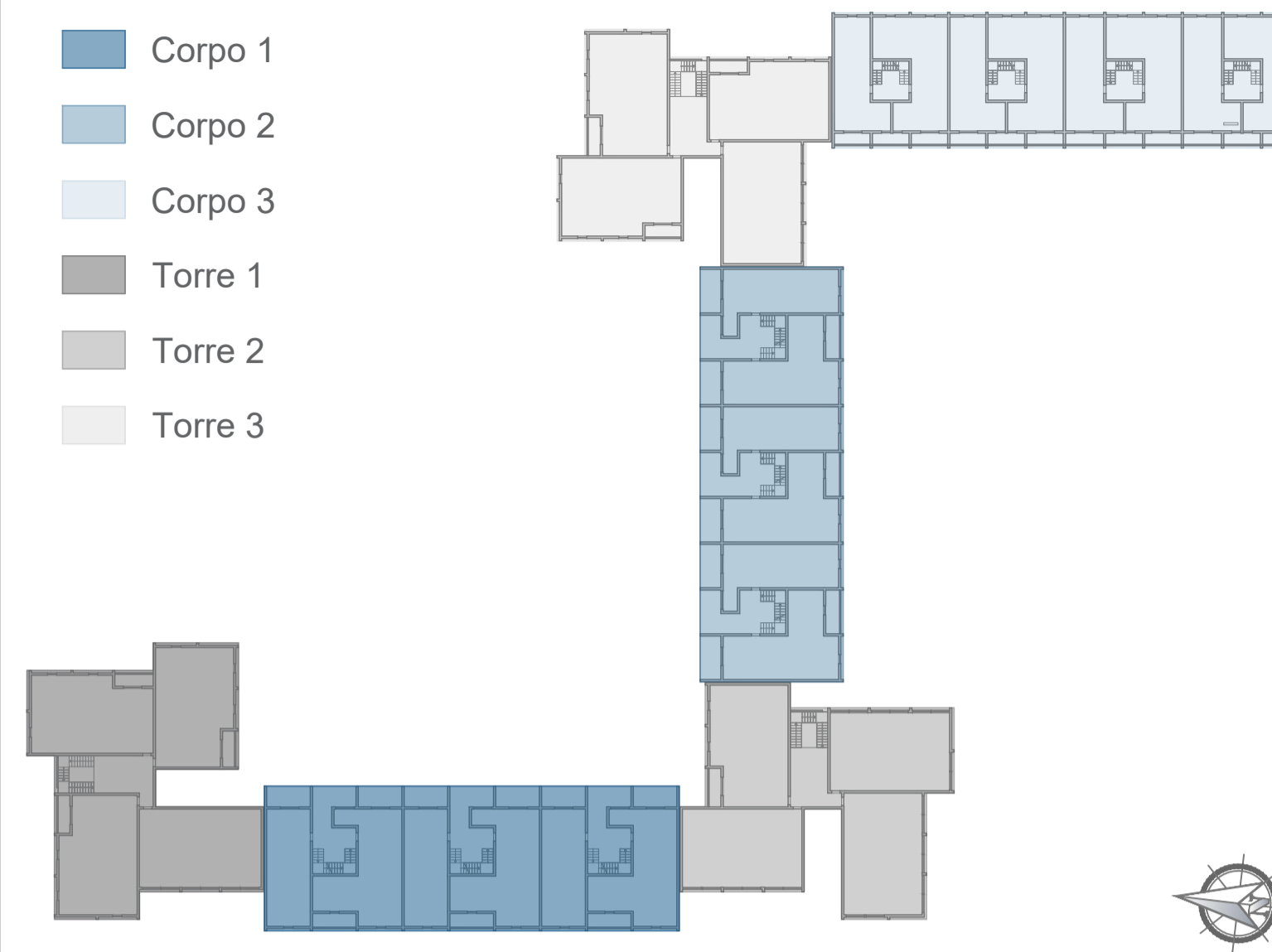

REGIONE LAZIO

ATER
Azienda Territoriale per l'Edilizia Residenziale Pubblica della Provincia di Roma
Servizio Tecnico
Via delle Vigne Nuove 664 - Roma

Comune di Pomezia

Piano Nazionale di Ripresa e Resilienza

ai sensi dell'art. 4 del Decreto Legge n. 47 / 2014
"LAVORI DI EFFICIENTAMENTO ENERGETICO
DEI FABBRICATI SITI NEL COMUNE DI POMEZIA,
VIA SINGEN 30-38 "



siti nel Comune di Pomezia, Via Singen, 30-38 Foglio 30, particelle 648

PROGETTO DEFINITIVO ESECUTIVO

Responsabile del Procedimento: Arch. Roberto Merola			
Progettista: Dott. Ing. Giuseppe Cervarolo		Collaboratori: Arch. Michela Francesca Bianco Ing. Iario Grieco Arch. Fabiana Spano Ing. Raffaella Trebisacce	
 GIUSEPPE CERVAROLO Ingegnere Roma A.L. 4517		Nome Elaborato: Corpo 3 Pianta piano terra e piano primo Stato di fatto	
Scala: Var.		Data: 06/23	
		Codice Elaborato: PE.AR. 08.00	