

TORRE 1 - PIANTA PIANO SETTIMO - SCALA 1:100

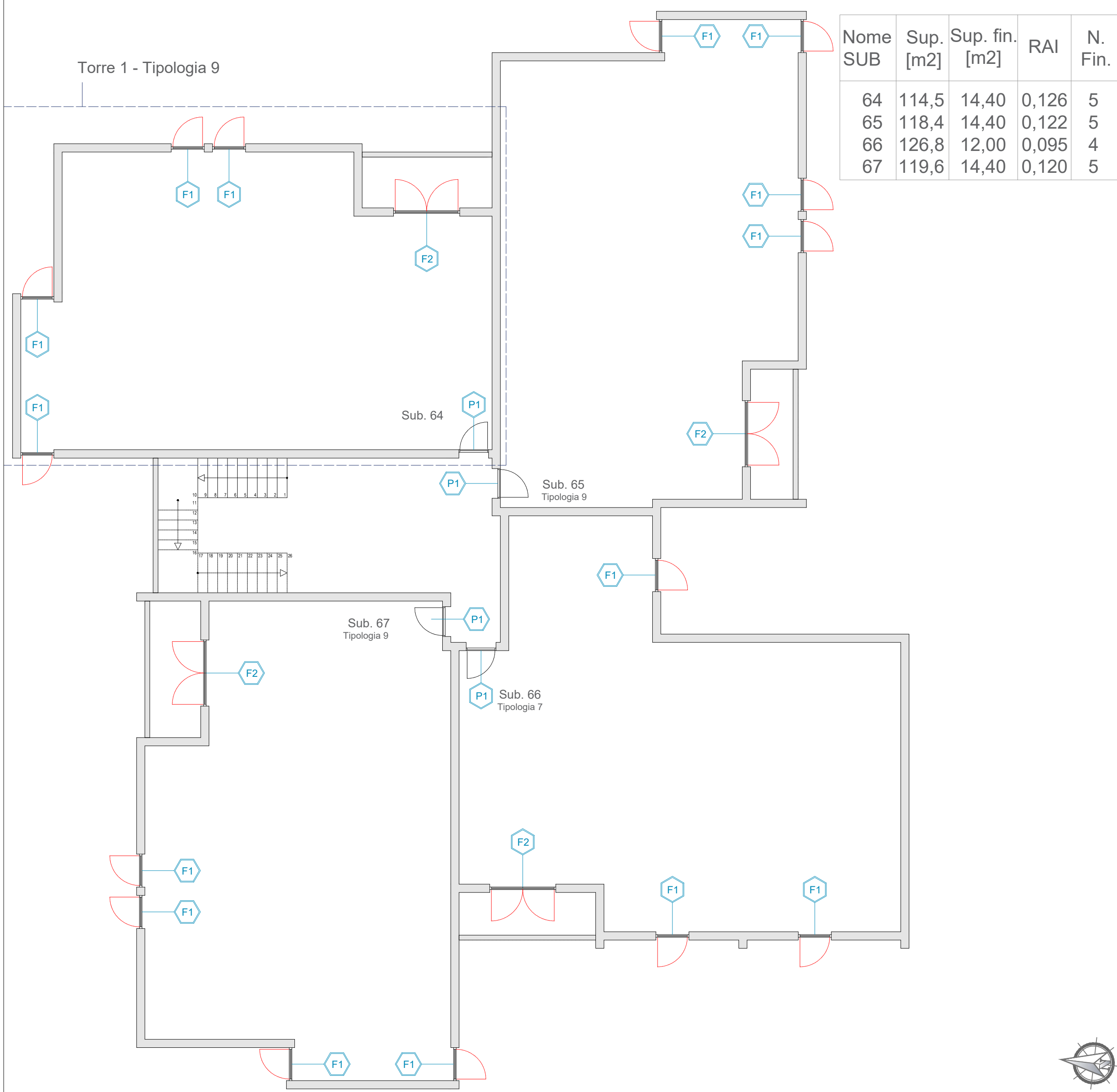

TORRE 1 - PIANTA PIANO OTTAVO/NONO/DECIMO/UNDICESIMO/DODICESIMO/TREDICESIMO - SCALA 1:100

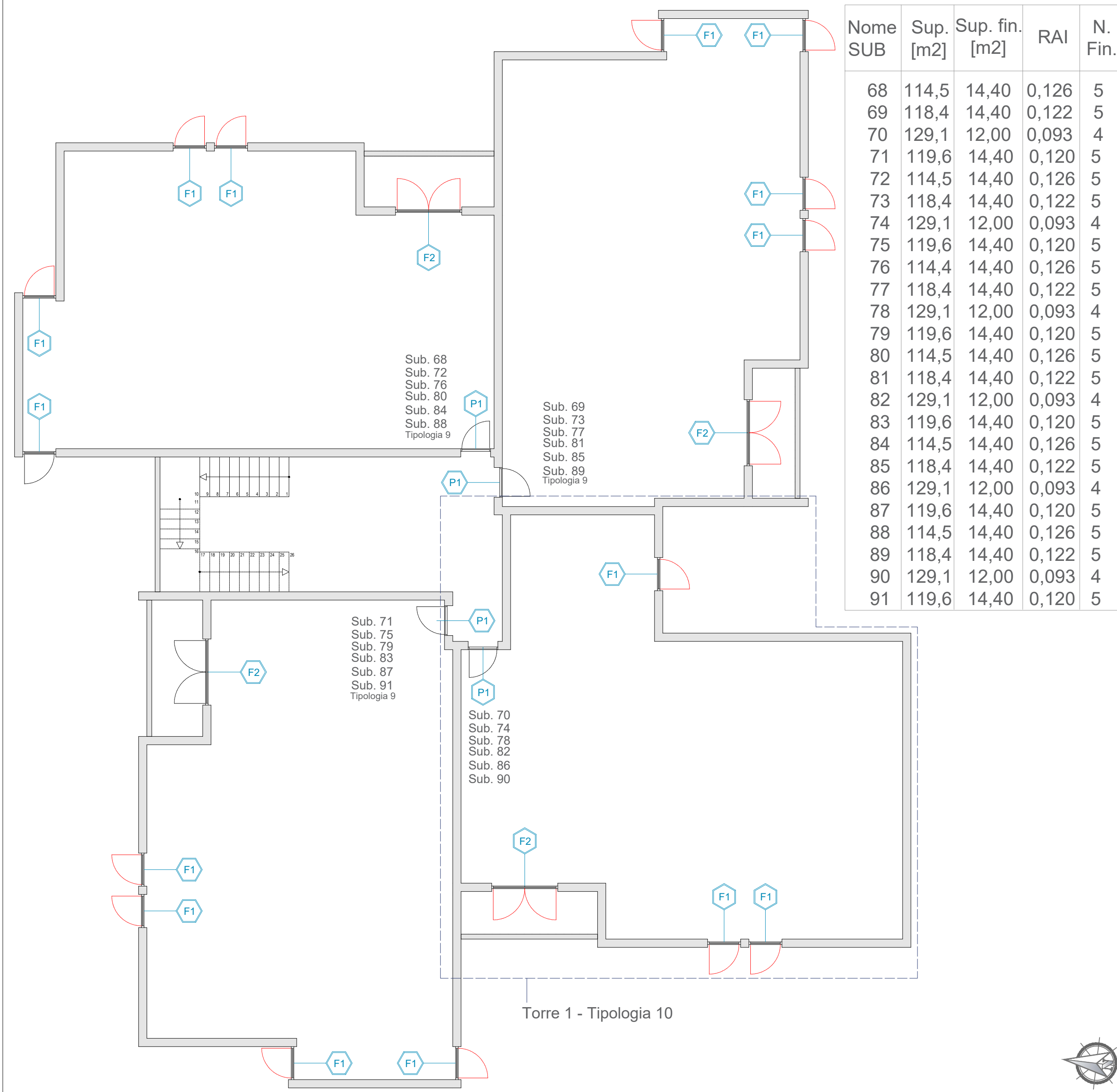

KEY PLAN

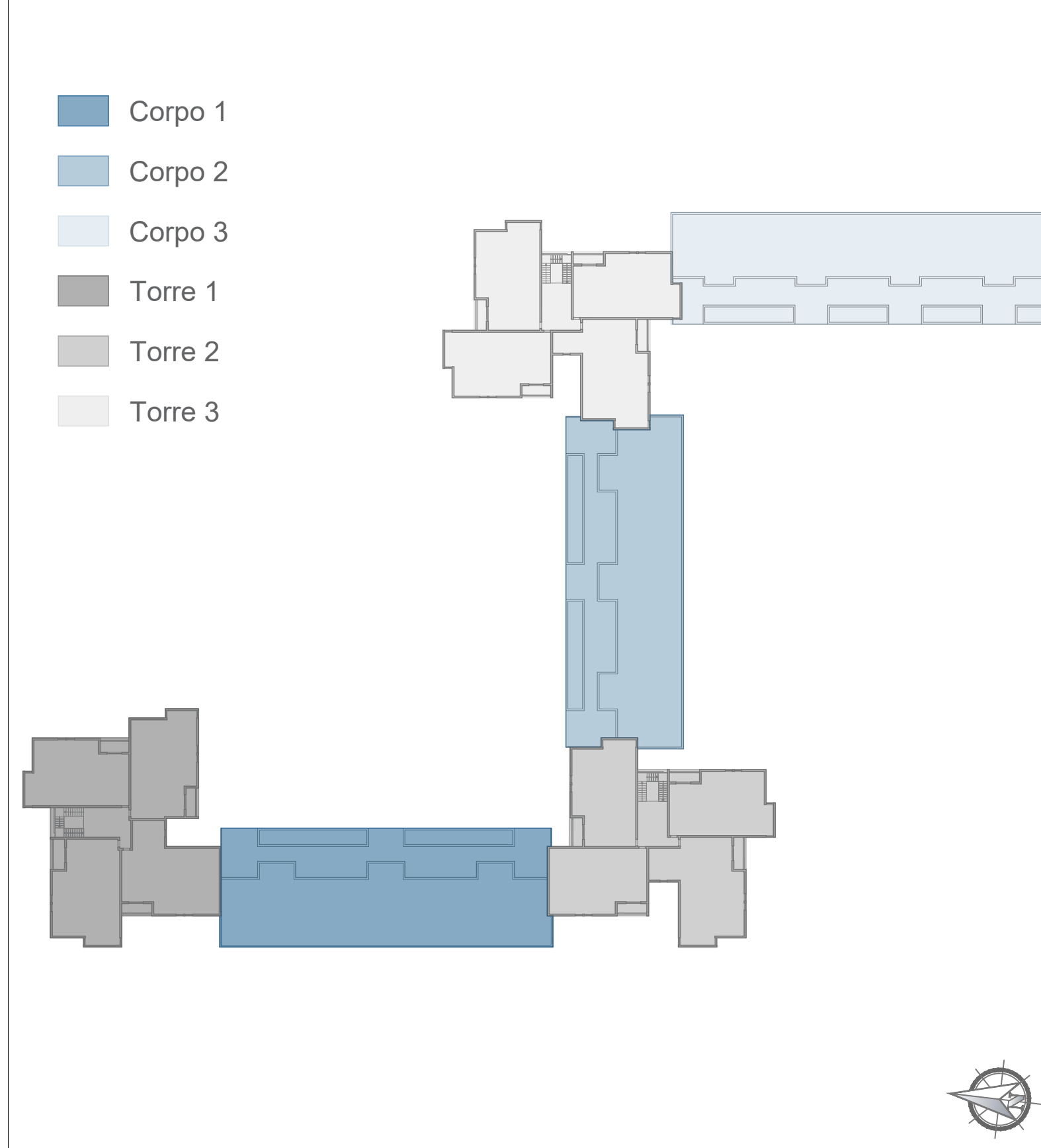

TORRE 1 - TIPOLOGIA 9 - PIANO QUINTO - SCALA 1:50

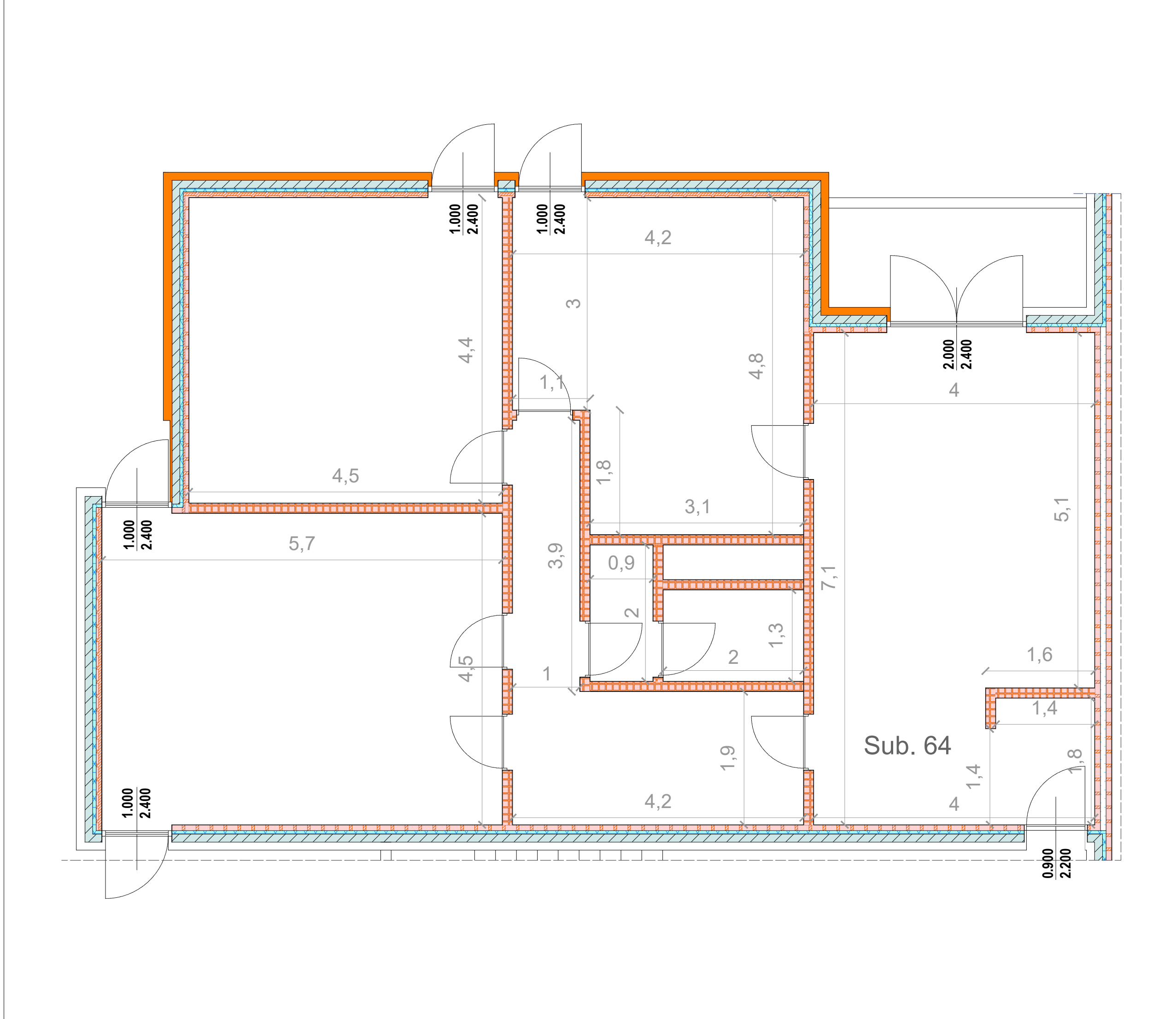

TORRE 1 - TIPOLOGIA 10 - PIANO OTTAVO/NONO/DECIMO/UNDICESIMO/DODICESIMO/TREDICESIMO - SCALA 1:50

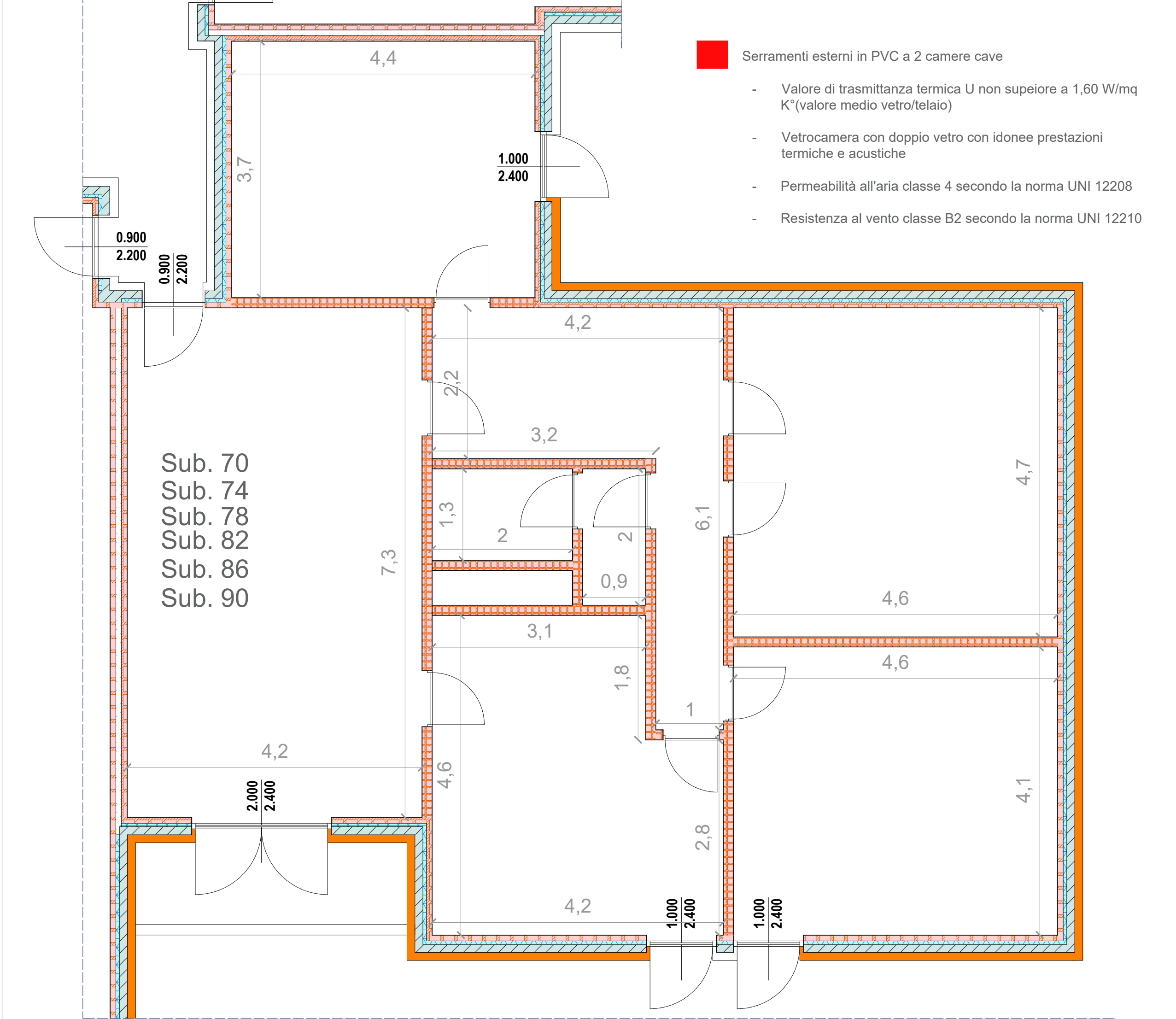

PARTICOLARE MURATURA ESTERNA

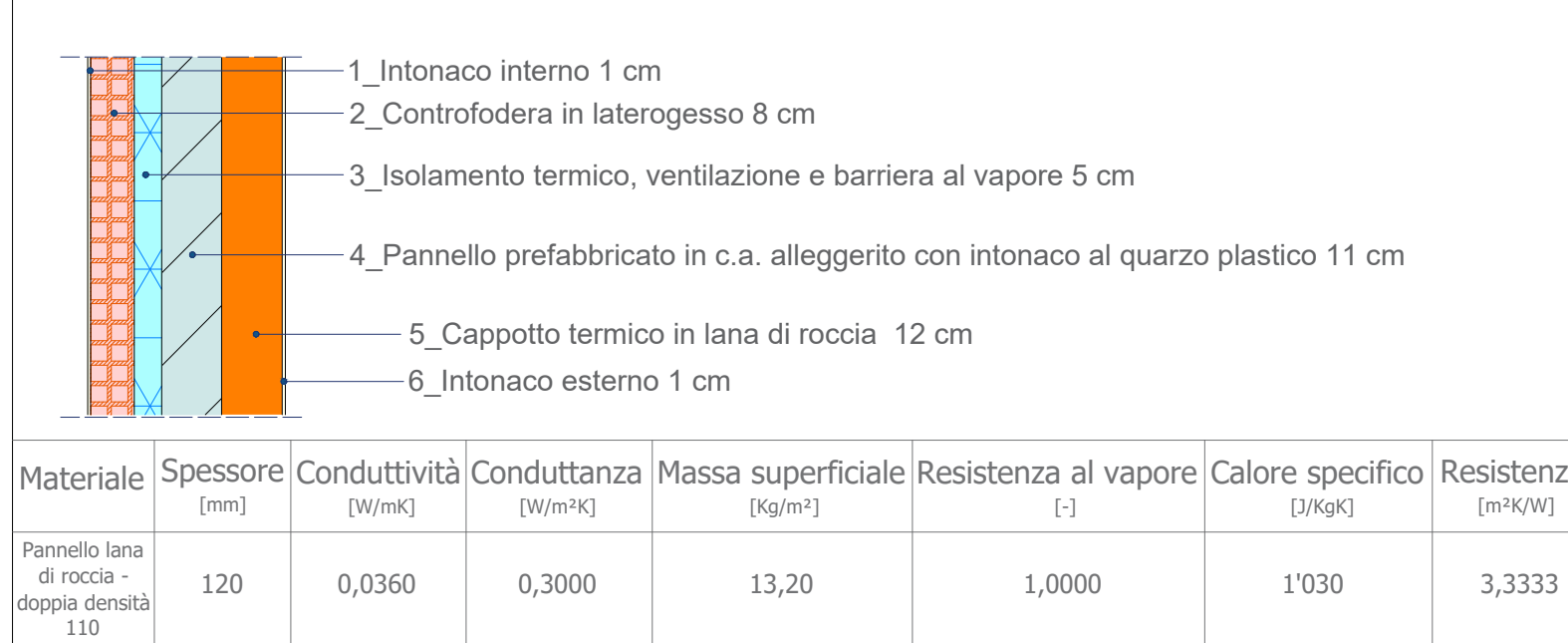

REGIONE LAZIO

ATER
AZIENDA TERRITORIALE PER
L'EDILIZIA RESIDENZIALE PUBBLICA
DELLA PROVINCIA DI ROMA

Comune di Pomezia

Piano Nazionale di Ripresa e Resilienza

ai sensi dell'art. 4 del Decreto Legge n. 47 / 2014
"LAVORI DI EFFICIENTAMENTO ENERGETICO
DEI FABBRICATI SITI NEL COMUNE DI POMEZIA,
VIA SINGEN 30-38 "

siti nel Comune di Pomezia, Via Singen, 30-38 Foglio 30, particelle 648

PROGETTO DEFINITIVO ESECUTIVO

Responsabile del Procedimento: Arch. Roberto Merola		
Progettista: Dott. Ing. Giuseppe Cervarolo	Collaboratori: Arch. Michela Francesca Bianco Ing. Ilario Greco Arch. Fabiola Sbaro Ing. Raffaella Trebisacce	
	Nome Elaborato: Torre 1 Pianta piano settimo, ottavo, nono, decimo, undicesimo, dodicesimo, tredicesimo Stato di progetto	Codice Elaborato: PE.AR. 10.03
Scala: Var.	Data: 06/23	